

1^a 62 21.

Planta de Casa.

1815

Tachada accesoria ala Comedera de S. P.
de la Casa Calle de Puencarral n.º 2. Ma.

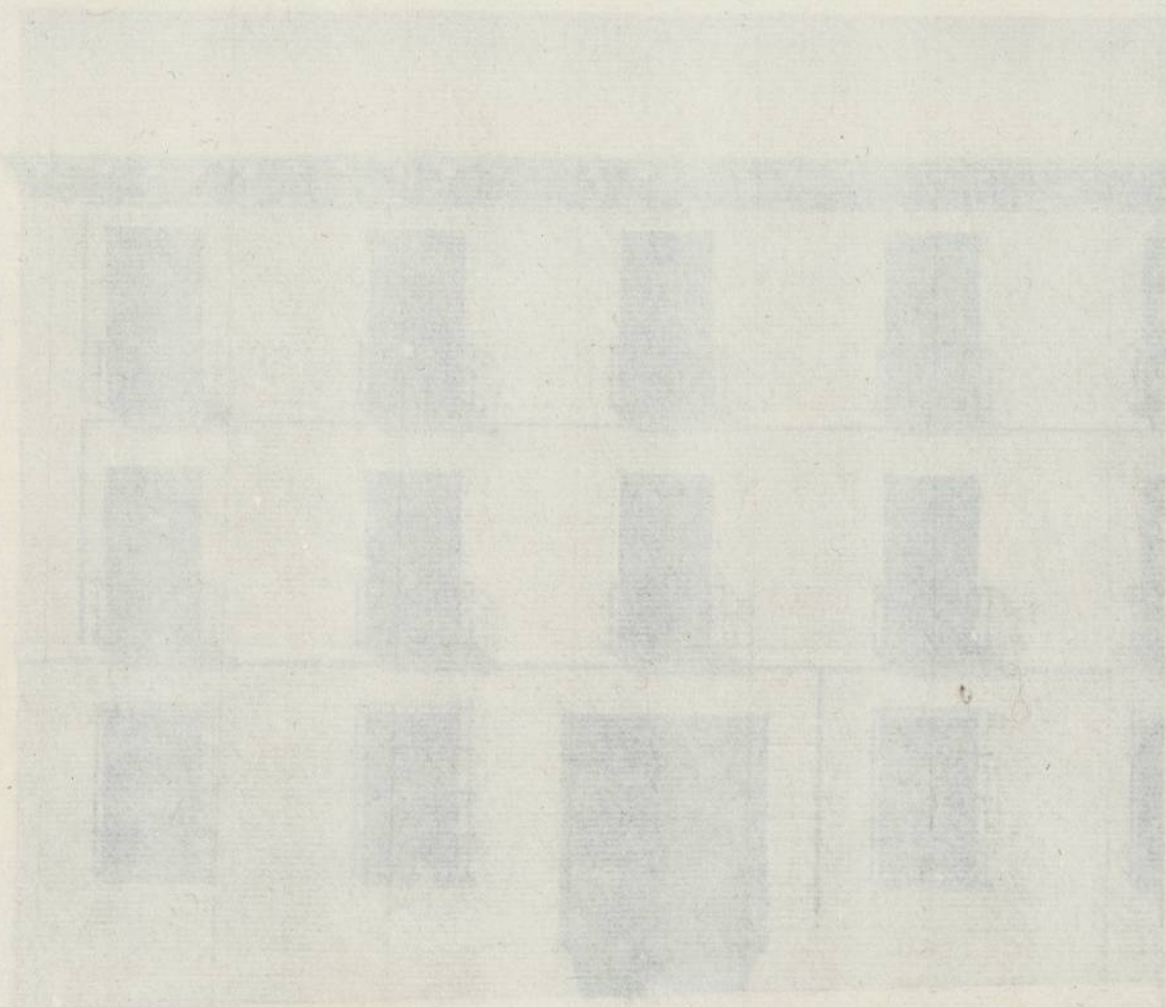

Fig. 1. 1. 1. 1. 1.

[Faint signature]

1881

1881

*Fachada accesoria ala Concedera de S.ⁿ Pablo
de la Casa Calle de Fuencarral n.^o 2. Manz.^a 349.*

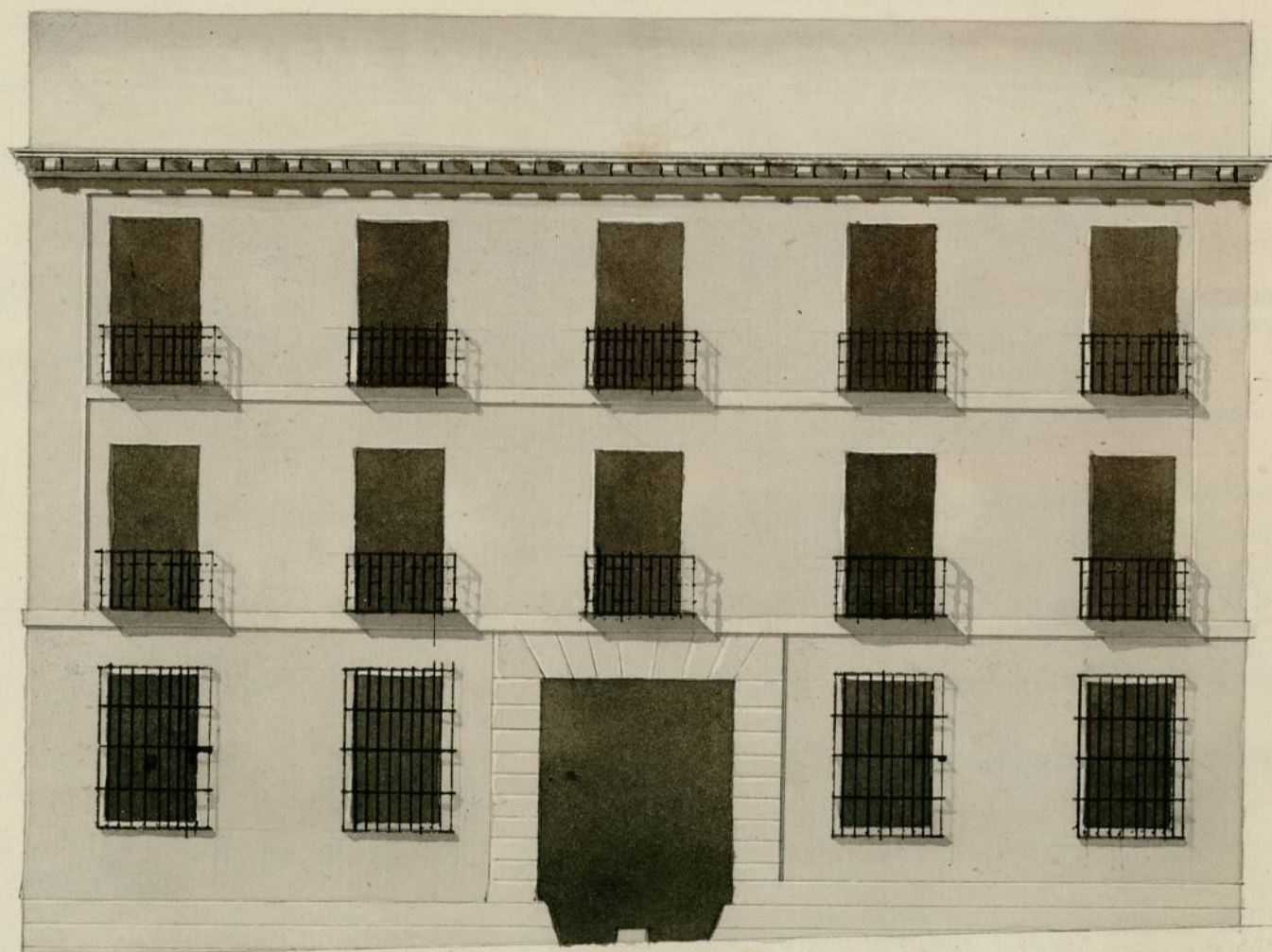

76 '4

Pie 1 2 3 4 2 10 20 30 40 50 Castell.^{as}

Ayuntamiento de Madrid

Pedro Garrido

rior decreto de V.E. y del
que precede del Ex.^{mo} Ay.^{to}
he reconocido la aliniacion
que dexa Obervarse para
la continuacion de la nueva
fachada que el interesado
de esta solicitud intenta le-
vantar en la casa situ en
la Calle de Truencaval con
cercerias a la Concedora

el todo a ella con arreglo a el en todas sus partes, para
cuyo fin se tiraran las cuerdas para su construccion, segun
es costumbre, concediendole la competente licencia para el
todo a su construccion, quando pueda realizarlo, y a la parte
relacionada en el acto a obtener la licencia: como lo espera y
a la recta justificacion de V.E. Madrid 22 Mayo de 1815

alta de S.^{ta} Pablo senalada con el n.^o 2 de la
man.^a 342 con arreglo al ad.^{to} plan fix-
mado por D.^r Pedro Gaxiola como Arq.^{to} encar-
gado de la Obra y mediante esta anexada
la fachada de la Concedora alta de S.^{ta}

Ex.^{mo} Señor

Pedro Rod.^o de Toro

blo, a los setenta y seis pies y octavo de linea que demuestra el diseno; no encontrando reparo en
se le conceda la licencia q.^{ta} solicita, pero con la precisa circunstancia de que los cimientos se
de continua sobre terreno firme dandolos suficiente profundidad, y quatro pies de grueso, de
na manporteria de piedra pizarra, notra que sea solda con mezcla de cal y arena hasta la
propio del plan terreno, donde detallandose medio pie por cada lado se sentara el zocalo de canto
de piedra vacia gruesa de buen grano remediando dos tiradas descubiertas en el punto mas ele-
continuuando con la que pida el desnivel de la Calle sin faltar en todos los puntos del descen-
los dos tiradas, sobre el qual seguiria del mismo grueso de tres pies la altura del piso bajo hasta
la importa de buena fabrica de ladrillo y cal con los arcos del mismo material en todos los hue-
cos de puertas y ventanas, sin entramado alguno de madera detallandose (quando haya de
seguir la fachada) un quarts de pie por lo interior en el piso principal y el segundo, y este con-
mura de dos pies y medio hasta llegar al alero que sera de madera descubierta (en defecto de
no sea de piedra su cornisamento) compuesto de solera moldada moldillones o curucillos con tocu

cornisa superior moldada con canalon de plomo u gualata bien afirmado q. resista las aguas
el cubierto con baxos de dos pies lo menos de largo para que las cañas fuesen fuera de la acera;
viendo las boguillas, caballetes y respaldos con yeso; igualm. q. las buxas se situasen dentro
del filo interior de la fachada, y se construyeran segun arte sin antepecho alguno roto, dexando
las dejas del piso bajo embudadas en el gancho de la pared, los valcones del of. p.ual con pie y
piso de vuelo, y pie y quanto los de el segundo, siendo el intervalo de los valcones de seis de
y su altura de tres p. y tres cuartos, quedando las patillas xeroidas en el gancho de la pared
menor un pie, y mas de otro separado del vivo de la lina de la ventana: en las puertas no abra-
yente ni pectando q. salga del filo de la fachada para que no impida el transito del publico,
stando en la curva losas de piedra barroquina de tres pies de salida y medio de gancho, sin q.
ellas priedan romper las vexas a los sotanos, colocando estas en lo interior de la portada,
y guellas en las mochetas de las puertas, o verticales en la linea de la fachada, dexando
la xeroida decentem. con arreglo a un buen can de construccion. Pero como el Ex.
se halla esclusivam. encargado de la Policia, buen aspecto de los edificios, y de
la igualdad publica; podra quando le fuere conveniente, como asi mismo el 1.º Concejido,
Caballero Defensor del Cuaxtel a quien correspondia, mandara a el Arq. mayor q. reconociera
por su obra la construccion y estado de la Obra; no obstante de q. el dueño devesa dar aviso
poco q. este sentada la cuenta para hacer el primer reconocim. segun luego q. este era
ado el p.ual, y tercero en estando coronado el alero para practicar yguales reconocim.
stando por ello havian cumplido quanto al Ex. Arq. tuvo a bien volver, en el p.ual

Mar. Madrid 2 de Junio de 1815.

Excmo. Sr.

Ant. Lopez Aguado

Comisario del Inasri en virtud del menor decreto de V. E. inmanejable
y lomoa. y lo expuesto por el Arquitecto m.º de: conformase con lo q.
forma dho arquitecto m.º de V. E. acordara tomar como de 25 de Junio de 1815
Excmo. Sr. D. de Berindonga



✠
Quarenta maravedís

SELLO CUARTO, QUARENTA
MARAVEDIS. AÑO DE MU
OCOCIENTOS Y QUINCE

Mad. 6 de Junio de 1815

En su Ayuntamiento.

Como informa el Sr. Comisario.

[Signature]

In
Angel D.

Certifico que por D.^o Pedro Rodríguez de Toro, Du-
ñs de la Casa num.^o 2. man.^o 349, situ en la Calle de
Tucucavil con accesorias a la Corredora alrede S.^o Pa-
blo se acudió al Ex.^o Ayuntamiento.^o De esta Villa, expo-
niendo que parte de la fachada de la Corredora se
hallaba con Palenque y que habia sido requerido para
remeterle a la línea de la misma Casa, o construir la
de nueva planta y en atencion a los cortos medios por
que se hallaba para hacer toda la obra segun su facha-
da con la altura del piso segun como esta mandado
le era imposible realinearlo mas que en la parte de la
fachada que tenia el Palenque hasta recibir el piso mal
segun manifestaba el Diseno que presentaba firmado
por D.^o Pedro Gambo quien ha de dirigir la obra; p.^o
lo que Suplicaba a S.^o Ex.^o recibiese a bien concederle la
competente licencia para la construccion de la parte de
la fachada expresada, ofreciendo continuar el todo de
ella a cuyo fin se tiraran las cuerdas segun costumbre
concediendole la licencia para el todo de su construccion
y de la parte relacionada en el acto de obtener la li-
cencia. Entendido el Ayuntamiento de la referida solicitud
y de lo informado por el Arquitecto mayor y S.^o Comis.^o
del Cuartel acordó en el celebrado en 6 de este mes con-
ceder a este interesado la licencia que solicita con la
presiva circunstancia de que los cimientos se han de
construir en terrenos firme dandolos suficiente profun-
didad, y quatro pies de grueso, de buena mamposteria de
piedra pedernal, u otra que sea sólida con mezcla de
cal y arena hasta la superficie del plan terreno, donde
retallándose medio pie por cada lado se sentara el as-
calo de cantoria de piedra berroguena de buen granito

resultando dos iladas descubiertas en el punto mas
elevado, continuadas con la que pida el desnivel de la calle
sin faltar en todos los puntos del descenso las dos ila-
das, en el qual seguirán ~~del mismo~~ ^{del mismo} gruesos de tres pies la
altura del piso bajo hasta la imposta de buena fabrica
de ladrillo y cal con los arcos del mismo material en todos
los huecos de puertas y ventanas, sin entramado alguno
de madera retallandose (quando haya de proseguir la
fachada) un grueso de pie por lo interior en el piso principal
hasta el segundo, y este continuada de dos pies y medio
hasta recibir el alero que sera de madera descubierta
(en defecto de no ser de piedra su cornisamento) compues-
to de solera moldada, moldillones o canchillos con volutas
y corona superior moldada con canelón de plomo, u ho-
ja de lata bien asegurada que recoja las aguas del cubi-
erto con vertederos de dos pies lo menos de largo para
que las arrojen fuera de la acera, recibiendo las bogui-
llas, caballetes, y respaldos con yeso, igualm^{te} que las
bucardillas se situaran dentro del filo interior de la
fachada, y se construiran segun arte sin antepecho
alguno volado dejando las resas del piso bajo enbr-
bidas en el grueso de la pared, los balcones del guar-
to principal con pie y medio de vuelo, y pie y guar-
to los del segundo, siendo el intervalo de los vala-
ustres de seis dedos, y su altura de tres pies y tres
cuartos, quedando las patillas recibidas en el grue-
so de la pared lo menos un pie, y mas de otro sepa-
rado del vivo de la hoz de la ventana; en las puertas
no habrá batiente, ni pedana que salga del filo de
la fachada para que no impida el transito del pu-
blico, cerrando en la acera losas de piedra brogue-
ña de tres pies de salda, y medio de grueso, sin g^e.

en ellos puedan romper lumberras à los lados, colocando estos en la interior de la posesion, y aquellas en las mochetras de las puertas ò verticales en la linea de la fachada, dejando esta revocada decentemente con arreglo à un buen modo de construccion. Debiendo dar aviso luego que este sortada la cantonera para hacer el primer reconocimiento, segundo luego que este entrado el piso principal, y tercero en cortando cononda el alero para practicar iguales reconocimientos constando por ellos haberse cumplido quanto el Ex^{mo}. Ayuntamiento ha tenido à bien mandar en el asunto.

Y para que conste à virtud del exp^{to}. Acuerdo de C^{da} del presente mes, doy la presente. Madrid 14 de Junio de 1815.

