

1^a 62 24.

1815

Tachada y Planta de la Casa
num.^o 10, Manzana 398 en la Calle
de los Angeles.

Planta de Casa

Dⁿ Domingo de Zubia-Aguirre ha
pedido licencia para levantar de
nueva Planta la fachada de una
Casa en la subida de los Angeles n.^o 10
con arreglo al Plan de la Arquitecto
Dⁿ Pedro Cengotita.

Dirigido a informe al S.^r Comisario
ha sido al Arquitecto mayor, y no
se le ofrece objecion en q.^a E. conceda
el referido permiso, va por de la Re-
glar q.^a propone el referido Arquitecto
to.

1-62-24

(1)

*Diseño que demuestra la Fachada q.^e se va à construir de
nueva planta en la casa que Administra D.ⁿ Domingo Zobia-
Aguirre sita en esta Corte Calle de los Angeles n.^o 10 Manzana 398.*

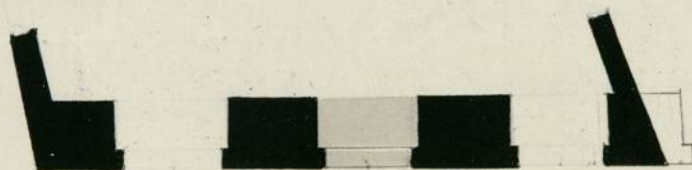
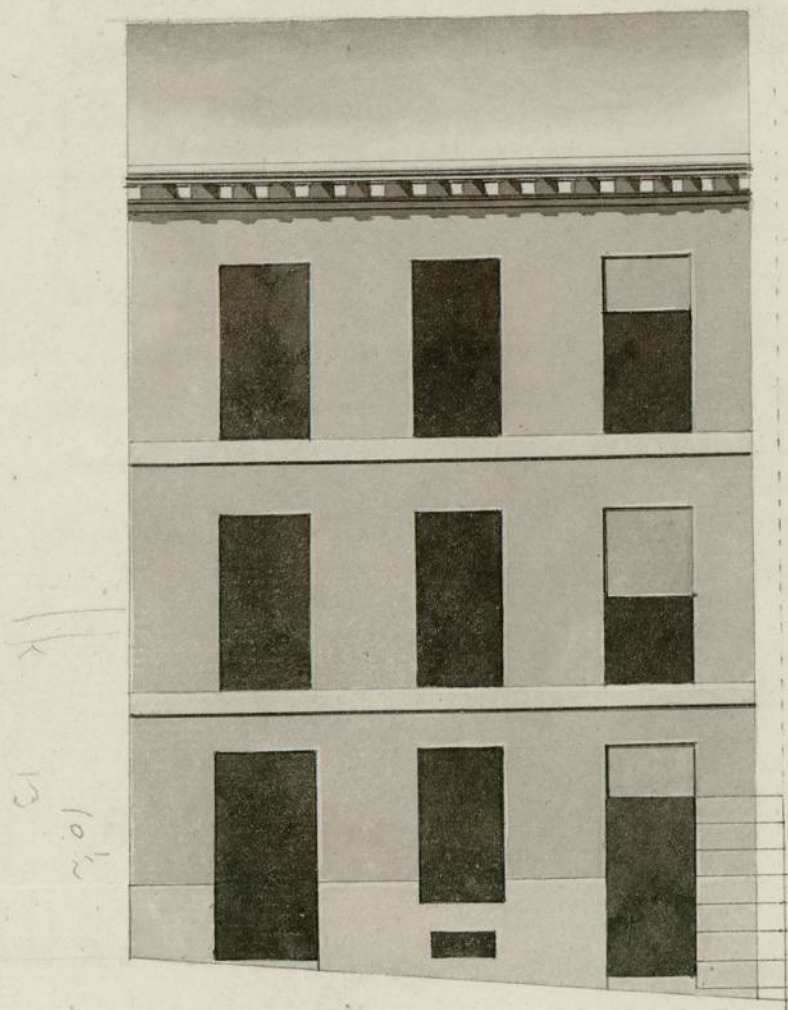

29 1/2

Escala de Pies Castellanos

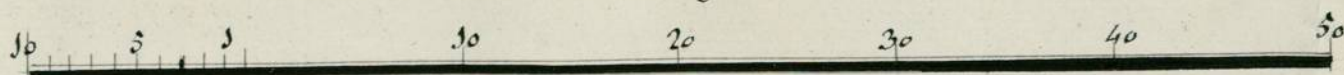

Madrid y Noviembre 10 de 1815

Pedro de Zengotita

Vengo

Ayuntamiento de Madrid

7
Ex. mo Ayuntamiento de la Heroica Villa de Madrid.

Mad. 14 de Nov.
de 1815

En su Ayuntamiento.
Pare al S. Res.
Comisario del Quar.
del p.º g.º ordenado al
Ctra. m.º en respuesta
lo q.º le solicita.

Domingo de Rubia Aguirre vecino de
esta Corte, encargado de la obra de reparacion
de una casa sita en la Subida de los Ance-
les Num.º 50 de la Montaña 398. A.º V.º E.
con el debido respeto expone: Que para
verificar en forma la reparacion de dicha
Casa, es indispensable la demolicion y nueva
construccion de su fachada, uniformando
los huecos de puertas y ventanas, y para
verificarlo.

A.º V.º E. Suplico se sirba dar su permiso y licencia
para levantar de nueva planta la fachada
con arreglo al Plan que exhibo, firmado p.º
el Arquitecto D.º Pedro Longoria Bengoa
y bajo su direccion, En que recibira Especial
orden. Madrid 11 de Noviembre de 1815.

Domingo de Rubia Aguirre

por Comisario.

En cumplimiento del anterior decreto de V.º S.º y del

el atiendo en ac...

...piedra su comi...

que precede del Ex^{mo} Ayuntamiento; he reconocido la alineacion que deberá observarse para la construccion de la fachada que el interesado de esta solicitud intenta hacer en la Casa sita en la C.^a de los Angeles señalada con el n.^o 10 de la man^a 398 con arreglo al adjunto Plan firmado por D.^{no} Pedro de Lengotita Bengoa como encargado de la Obra; y mediante esta anexada la linea de la fachada a veinte y nueve pies y quarto entre las dos casas contiguas, no encuentro reparo en que se le conceda la licencia q.^a solicita baxo los expresados terminos y Observancia del Diseño presentado; pero con la precisa Circunstancia de que los cimientos se han de construir de buena piedra bedernal con mezcla de Cal y arena hasta la superficie del plan terreno en donde detallandose medio pie por cada lado se ventará el Zocalo de Canteria de piedra benoquena de buen grano, resultando dos fladas descubiertas en el punto mas elevado de la C.^a continuando á nivel hasta el punto inferior en el que resultaran quatro por el desnivel de la Calle: Sobre dho Zocalo requiera del mismo grueso de tres pies (el piso bajo hasta la

la
on
importa,) de fabrica de ladrillo con cal, y los arcos
del mismo material en todos los huecos de puertas y
ventanas sin entramado alguno de madera, ni
vimbales, retallandose un quarto de pie por el
interior en cada piso de los superiores de suerte
que resulte de dos pies y medio para el ariento del
alero que sera de madera descubierta (en defecto
de no ser de piedra su cornisamento) compuesto
de soleron, modillones o canecillos con tocadura
y corona moldada y canalon de plomo u oja
de lata con vertederos que arrojen las aguas
fuera de las foras de la accera, recibiendo las
boguillas, Cavalletes, y resbaldos con yeso, como
asimismo las buardillas se situarán a plomo
del filo interior de la fachada, contruyendose
segun arte sin antepecho volado, dexando los
balcones del piso principal de pie y medio de vuelo,
uno y quarto los del segundo, y la reja de piso
bajo embecida al filo de la fachada, que
dando las batillas de los balcones recibidas en
el grueso de la pared un pie por lo menor,
y mas de otros separadas del bicho de la bu
de las ventanas: En las puertas no habrá pel

Ayuntamiento de Madrid

el ariento del alero y

de piedra su cornisamento

Vano ni baticante que salga del filo
 de la fachada para q. no impida el
 tramite publico, deviendo abrir estas
 hacia lo interior de la posesion,
 En la acera se sentaran las de
 piedra de medio pie de grueso y
 tres de salida sin que en ellas
 puedan romperse lumbreras a
 los votanos, colocando estos en lo
 interior de la posesion, y aquellas
 en las mochetas de las puertas, o
 verticales en la linea de la facha
 da, dexando esta revocada decen
 temente con arreglo a un buen
Orn de construccion — Pero como
 el Ex^{mo} Ayuntamiento se halla
 encargado de la Policia,
 buen aspecto de los Edificios, y de la
 seguridad publica, podria quando
 lo fuese conveniente, como asi
 mismo el Sr. Corregidor y Cavallero
 pidon del Quartel q. corresponda,
 intecto mayor q. reconosca e infor
 macion y estado de la Obra; sin

Embarzo de que el dueño deberá dar aviso por
su parte luego que esté ventada la cantería para
hacer el primer reconocimiento; segundo luego
que esté enmarcado el piso, bral, y tercero después
de coronada la fachada con el alero, parag. prac
ticados iguales reconocimientos, conste por ellos
haberse cumplido quanto el Ex^{mo} Ayuntamiento
tuvo a bien resolver en el particular — Madrid
— 22 de Noviembre de 1815.

Ant. Loper Aguado
Ex^{mo} Señor

Pase a V. E. para que en vista del informe del
Arquitecto Mayor, con el qual me conformo, deter-
mine V. E. lo que tenga por conveniente. Madrid
27 de Noviembre de 1815

Ex^{mo} Señor
Jose Luis de Aranda
Nao. 28 de Nov. de 1815
En el Ayuntamiento. Como dice el Sr. Comisario.

Ayuntamiento de Madrid

el aliento de aler...

de la casa de la piedra su com...

que este congreso de los señores de la corte
de Madrid se ha celebrado en el mes de
enero de mil ochocientos y noventa y tres
y en virtud de lo acordado en el mismo
se ha acordado que se celebre en el mes
de mayo de mil ochocientos y noventa y tres
en la villa de Madrid un congreso de los
señores de la corte de Madrid para que
se acuerde lo que sea necesario para el
bien de la villa de Madrid y de su
pueblo.

22 de Noviembre de 1813.

Yo, Juan de Dios
Secretario

Yo, Juan de Dios
Secretario

Yo, Juan de Dios
Secretario

Yo, Juan de Dios
Secretario

Don Angel Lora y Bernaldo de

Señor, que con el presente
se acuerda en el Ayuntamiento
de la villa de Madrid, en
278 con el fin de al. Plan
Cortijón de la Piedad (eng
rección, y de la misma
No con el fin de la Piedad
Juan del y de la Piedad
En el caso de la Piedad
Don Domingo de la Piedad
Se han de la Piedad
ma de la Piedad
no en la Piedad
para la Piedad
donde se la Piedad
pueda en la Piedad
el punto de la Piedad
donde la Piedad
quiere la Piedad
pueda en la Piedad
mal en la Piedad
entra en la Piedad
donde un guardia de la Piedad

Ayuntamiento de Madrid

el aliento del alero y



IN
MAYOR DILACION

SELLO CUARTO, QUARENTA
TAMARA VEDIS, AÑO DE MIL
OCHOCIENTOS Y QUINCE

Dn Angel Com Barneque Ros

Certifico que por Dn Domingo de Zubizarain Aguirre
se audió auto Em. Ato solicitando su permiso p^a levan
tar de nueva planta la fachada de la Casa sita en la
ca. de los Angeles, señalada con el n.º 10 de la manzana
398 con arreglo al Plan q^l presento firmado por
el Arquitecto Dn Pedro Cengotita Yengo, y v^oso su di
rección, y el Ayuntamiento con presencia de la informa
do en su sesión por el Señor Regidor Comisario de aquel
municipio, y por el Arquitecto mayor de Madrid acordó
en el celebrado en 28 del Cor. se conceder al referido
Dn Domingo de Zubizarain la licencia que solici
ta, con la precisa circunstancia de q^l los cimientos
se han de construir de buena piedra pedernal con
mezcla de cal y arena h^a la superficie al Plan tenre
no en donde retallándose medio pie por cada lado, resen
tando el local de Cantaria de piedra berroquena de
buen grano, resultando dos zadas descubiertas en el
punto mas elevado de la c^a continuando a nivel h^a
el punto inferior en el q^l resultaran quatro por el
denivel de la calle: Sobre dho Local requiera el mismo
quero de tres pies (el piso v^oso hasta la imposta) de
fabrica de ladrillo con cal y los arcos del mismo mate
rial en todos los huecos de puertas y ventanas sin
entramado alguno de maderas, ni ombrales, retalla
dore un quarto de pie por el interior en cada piso de
los superiores, de suerte q^l resulte de dos pies y medio p^a
el aliento del alero q^l sera de madera descubierta
en defecto de no ser de piedra su comisar. con
puerto de soleron, Modillones, o Canecillos con toca
duxa y corona moldada y Canalon de Plomo de Ofi
de lata con vertederos q^l arrojen las aguas fue
ra de las l^{as} de la acera, recibiendo las boqui
nas, Cavalleres, y respaldos con yeso, como ari mis
mo las buxardillas se situaran a plomo del filo
interior de la fachada, construyendose segun
ante sin antepecho volado, dejando los balcones
del P^o p^oal de pie y medio de buelo, y uno y

quanto los del ^{do} seg. y la resaca o piro bajo embeuida
al filo o la fachada quedando las patillas de los
balcones recibidas en el grueso o la pared un pie
por lo menos, y mas de otros separadas del vivo
o la luz de las ventanas. En las puertas no ha
bra peldaño ni batiente q. salga del filo o la fachada,
para que no impida el tránsito publico, devien
do abrir estas hacia lo interior o la porcion en
la acera se sentarán las de piedra o medio pie
o grueso y tres o salida sin q. en ellas puedan
compensar lumbaxer a los peones, colocando es
tos en lo interior o la porcion, y aquellos en la
mochetar o las puertas o verticales en la linea
de la fachada, dejando esta revocada decentem.
con arreglo a buen oñ o construccion. Devien
do dar aviso luego q. esté sentada la cantenia p.
hacer el primer Reconocim^{to}, segundo luego que
esté enmarcado el piro principal, y tercero, des
pues o coronada la fachada con el alero para
practicar iguales Reconocim^{tos}, y q. con te por
ellos haverse cumplido quanto el Ex. mo. Ay. ha
tenido abien mandar en el particular.

y p. q. con te avirtud al expresado aue
do el 28 del corr^{te} de la presente. Madrid 30
de Nov^{ra} de 1815.