

Plantade Cara 1^a 62—32. 1816

Licencia concedida a D. Evaristo Zorrilla
 Adm.^{te} de la Casa n.^o 1.^o manz.^a 200. Calle de
 Portaf con accesorias a la del Vicario vreo
 p.^a construccion de nueva fachada.

Secret. de N.^o J.^o Angel Gonzalez Barreyro.

[Faint, illegible handwriting at the top of the page]

[Faint, illegible handwriting in the upper middle section]



Madrid 19 de oct.^o de 1816 =

Presente el Duero o Comisario de la Casa q. menciona este
pte en el ream. pasado o ocho dias Certificacion de Arq. To
do p.º. La R.º. Academia de S.º. Juan del Estado Interior y
extracion de ella y obras q. deban exentarse y p.º. original de
la Seguridad publica

Sanamello

Madrid 27 de Octubre de 1816.
Vase al Arquitecto Itayon.

Vare al Arquitecto Mayor.

Naramillo

For Comissario.

Entrevado el antecedente Decreto de V. S. y de la Certificación al Intendente
D. Pedro Regalado de Soto, que ha presuntado D. Ebanito Zorrilla de Vila
res Administrador de la Casa sita en la Calle de Ponos con ace
sonias á la del vicario Vieja, señalada con el N.º 1. a la manz.ª 2.ª No.
Encomendamos decir, que habiendo reconocido la fachada que mira á la
Calle al Vicario Vieja, halló no debe concederle la licencia por su de
mala construcción enterrada de madera, y el cuerpo bajo y mal, de
plomado con varios Reventones. El piso segundo forma un Vialto, es
el que venía un tabique muy endeble con varias alturas, y ademas
tiene que venieten mas a bote de bot, para alimarse con las caras conti
guas; por lo que no puede concederle licencia para recalzar la parte

que cita el Arquitecto en su Certificación, sin que presente antes el referido Administrador un Plan a comparendo de un memorial para

Madrid 3 de
Febrero 1816, que el Exmo Ayuntamiento hecho cargo de la decoracion de la misma
Presente el fuchada que debe hacerse y manifestar en el, en su vista Vuelvete
Nro. G. C. a. C. te practiquen las diligencias r oficio. Que en quanto pudiese in-
formar si O. S. sobre este asunto. Madrid 31 de Oct^{re} de 1816

Regelao del 10^{to}

Guamero

Ayuntamiento de Madrid

ⁿ
Pedro Regalado de Soto Arquitecto por
la Real de San Fernando &c.

Certifico: que de orden de D.ⁿ Evaristo Torrella, Adm.ⁿ
de una Casa sita en la Calle de Postas y hace a' la del Vicario
Siego señalada con el num.^o 1. de la Manzana 200. y en cumpli-
miento a' el informe puesto por el Teniente Arquitecto Mayor de
esta heroica Villa, con arreglo a' lo mandado por el Excmo. Ayun-
tamiento he visto y reconocido toda la expresada Casa en la que
no hallo en las fachadas Calle de Postas y Plazuela al Meson del
Peque cosa que merezca reforma ni compostura, como tambien en
sus suelos ni traviesas; pero si la fachada a' la calle del Vicario
por la parte medianeria con la del num.^o 2. que se esta construyen-
do de nueva planta; debe ser calzada con la misma canteria
de la nueva la parte de linea que tiene hasta el hueco de la
puerta de dicha Casa, con cuyo refuerzo y apoyo con la del num.^o 2.
quedara' segura por ahora, prescindiendo de que esta fachada si-
gue con el resalto de doce dedos fuera de la alineacion con las de
los num.^{os} 2, 3, 4, 5 que componen la Manzana por la misma Calle
del Vicario Siego: que es quanto puedo decir en el particular. Ma-
drid veinte y cinco de Octubre de mil ochocientos diez y seis.

Pedro Regalado
de Soto





[Faint, mostly illegible handwritten text, likely bleed-through from the reverse side of the page.]

[Faint handwritten signature or name.]

[Faint handwritten word, possibly "Firmo".]

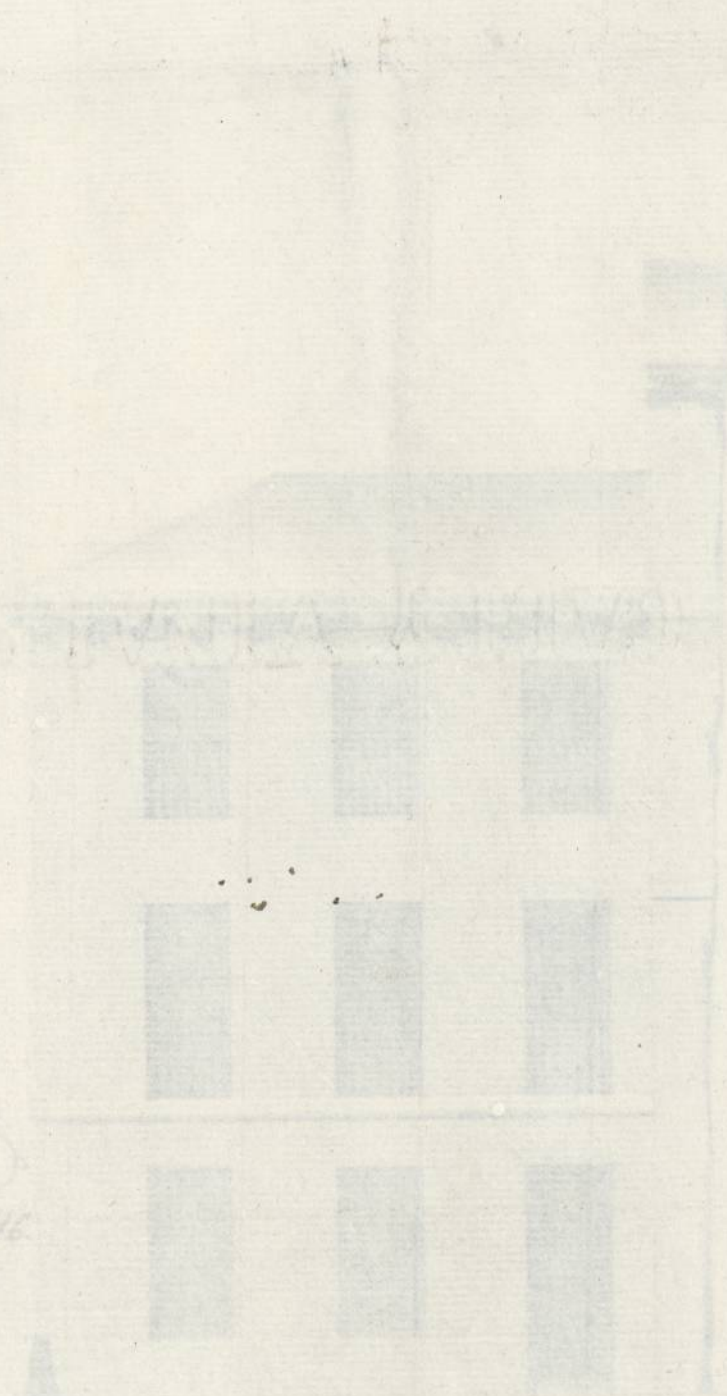

Fachada de la Casa Calle del Vicario Viejo
Señalada con el Num.^o 1 de la Manz.^a 200.



Propiedad de
el Ayuntamiento de Madrid
1816

Escala de
N.^o 10 de N.^o
de 1816

Por Carlos
de Madrid

*Tachada de la Casa Calle del Vicario Viejo
Señalada con el Num.^o 1 de la Manz.^a 200.*

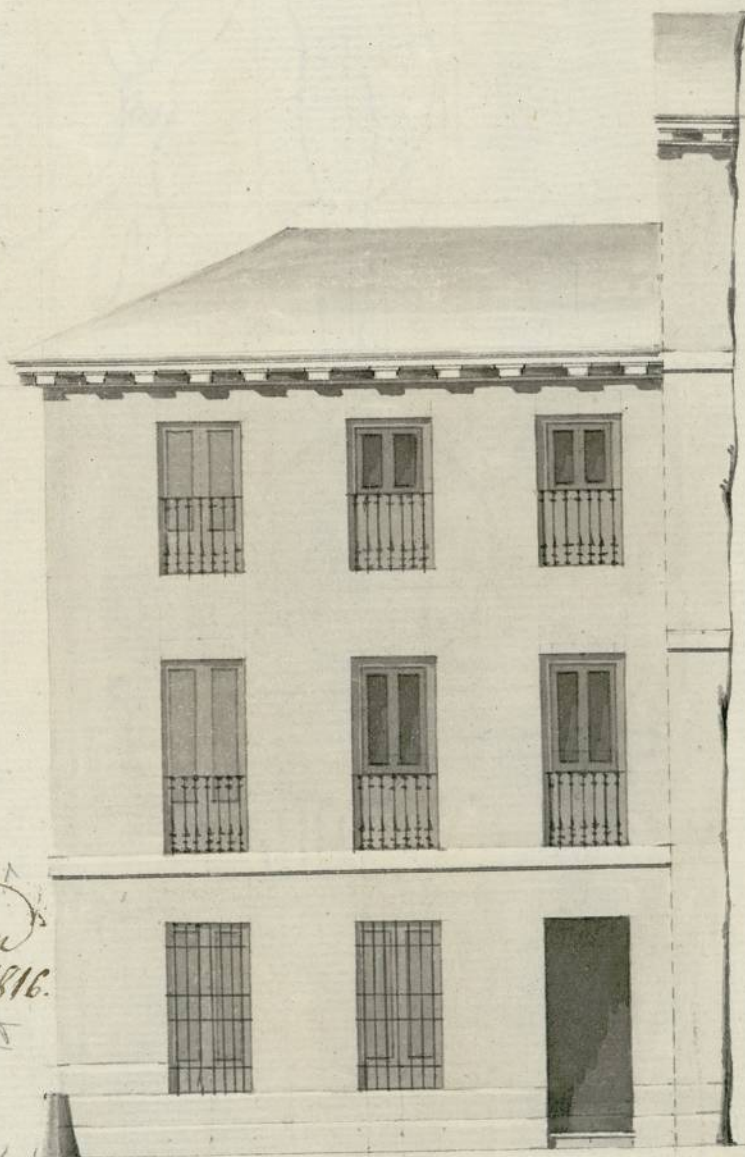

*Informado en
26. de Nov.^{bre} de 1816.*

Atestado

*Escala de
M.^o 10. de Nov.^{bre}
de 1816.*

29-

170

40 Pies Castell.^{os}

*Pedro Regalado
de Toro*



Quinta...

SELLO QVARTO, QVARE Y
MARAVEDIS, AÑO DE MIL
OCHOCIENTOS DIEZ Y SEIS.

Exmo. Sr.

Mad. 19 de
Nov. 1816
En su Ay.
Pase al Sr. P.
Comis. del Quar.
y el p.^a q. oyendo
al Sr. q. mayor
informe lo q.
se le ofierca y
parezca.

D.ⁿ Evaristo Terrilla vecino de esta Corte, a V. E. con el debido
respeto dice, es Admin.^r de la Casa sita en la Calle de Portas que
hace a la del Vicario Pijo señalada con el num.^o 1.^o de la manz.^a 2.^a,
la que a motivo de la reedificación de la fachada de la casa media-
nera por la Calle del Vicario se ha mandado que por el estado en
que se halla en sus fabricas y no estar a linea recta con las demas
fachadas de la Calle se reedifique de nuevo la del num.^o 1.^o; y en cumpli-
miento a lo mandado presente el plan de la fachada, que con arre-
glo a su linea y altura ha dispuesto el Arquitecto D.ⁿ Pedro Regalado
de Soto para que en su vista se practiquen las diligencias de of.^a,
por lo que

Suplica se sirva mandar que previas las diligencias corres-
pondientes a este asunto se concedan las licencias necesarias para su construccion
demarcando la superficie que resulta de la alineacion a favor del publi-
co, a causa de lo que debe remolverse la fachada para guardar la linea
recta de la manzana que se compone de las Casas que la forman: Mer-
ced que espera de V. E. Madrid 12 de Noviembre de 1816.

Evaristo Terrilla

Comisario

Enruido del Ayuntamiento de V. E. y del que previene del Exmo. Ayuntamiento
mencionado, he visto y reconocido la afirmacion que debiera observarse p.^a
la construccion de la nueva fachada que D. Evaristo Terrilla intenta
hacer en la Casa sita en la Calle de Portas con arreglo a la calle del

vicario viera señalaba con el W. V. de la mano ^a la con arreglo
al Plan que presenta firmado por D. Pedro Regalado & D. Sr.
quinto encargado de la obra. Y en consecuencia halló que debe
establecerse sobre una perfecta línea de veinte y nueve pies, y
debe estar perfectamente con la casa W. V. de la misma manera
remitiéndose en el punto medianero con una cara tres cuartos
de pie, dexando a beneficio al publico un triangulo y compuesto
de diez pies, y siete octavos que habran de pagarse a setenta
y cada uno su valor en aquel punto. No ofendierame
reparo acerca de la concesion de la licencia, baxo la observancia
del Plan presentado, mediante estas arreglado, y con las pre-
cisas circunstancias de que los cimientos se han de construir
a piedra pedernal con mezcla de cal y arena sobre terreno
firme, dándoles suficiente profundidad y quatro pies de grueso
hasta la superficie del Plan terreno, en donde retallandose me-
dio pie por cada lado, se levantará el zocalo de canchales de
piedra barroquina de tres pies de grueso, resultando de
iladas descubiertas en el punto mas elevado de la Calle, conti-
nuando con las que pida el desnivel hasta el punto mas bajo.
Sobre el referido zocalo se seguirá con el mismo grueso
a tres pies la altura del piso bajo hasta la imposta, con fabu-
ca de ladrillo y cal, siendo los arcos de puentes y ventanas
del mismo material sin entramado alguno ni umbrales a manera
retallandose un cuarto de pie por lo interior en cada pie de los
superiores, de forma que quede el piso segundo a dos pies y medio
para el asiento del alero que sera de madera descubierta (en
defecto de no ser a piedra su colocamiento) compuesto de solera,
arrodillones o canchales, y corona superior moleada, y canalón de
plomo u. o. adelata con vertidero que arrojen las aguas fuera
de las casas de la acera, colocados de suerte que no apaguen los
faroles del alumbrado, recibiendo las boquillas, canchales y repales
con yeso segun arte. Las Butarillas se situaran a plomo
del filo interior de la fachada sin antepecho volado, dexando
los balcones del piso principal con el de pie y medio,

Cacabata maravedis.

SELIO QVARTO, QVARENTA
MARAVEDIS, AÑO DE MIL
OCOCIENTOS DIEZ Y SEIS.

uno y quarto los del segundo y las Mexas bajas al haz de la
fachada, siendo el interbala de los balaustrados de seis ocos, y
su altura de tres pies y tres quartos, quedando las patillas
devidas en el grueso de la pared un pie por lo menos y más
de otro separadas al vno de la luz de las Ventanas. En las
Puertas no habrá batiente ni pedáneo que salga al filo
de la fachada para que no impida el transte publico, debiendo
abrir estas hacia lo interior de la posesion. En la Azua se
sentarán losas de piedra de mudo pie de grueso y tres pies de
salida, sin que puedan abrirse en ellas Tumbonas horizontales
a los Sotanos, debiendo colocarse estas en las mochetas de las puer-
tas o verticales en la linea de la fachada, dexando esta por
ultimo Revocada decentemente con arreglo aun buen orden de
Construccion. Pero como el Exmo. Ayuntamiento se halla ex-
clusivamente encargado de la Policia, buen aspecto delos Edificios, y de la
Seguridad publica podrá quando lo juzgue conveniente, como
asimismo el Sr. Corregidor y Caballero Regidor del Quartel
que correspondia mandar al Arquitecto Mayor que res-
ponda e informe sobre la construccion y estado de la
obra. No obstante se que el dño. devra dar aviso luego
que este sentada la Lantaria para haver el primer Reconoci-
miento, segund luego que este enrasado el piso pñal, y texero
despues de coronada la fachada con el alero, para que practicado
igualen Reconocimiento conste por ello haverse cumplido quanto el
Exmo. Ayuntamiento tubo a bien resolver en el particular, el dño.
26 de Noviembre de 1816.

Ayuntamiento de Madrid

Ant. Lopez Aguirre

~~Madrid 27 de Noviembre de 1816~~

Excmo. Sr.

Conformandome con el dictamen del arquitecto utrayor lo puse
adel. para q. se acuerda lo q. estime por conveniente Madrid 27 de Nov.
embre de 1816.

Leoniano Paez

Yacamillo

Madrid 29 de Nov. de 1816

En su Ayuntamiento

Concedere la licencia pedida con arreglo a lo informado por
el Sr. Reg. Comisario y Arq. Mayor y dese por
certificaz.

Ha. licenciado en
4 de Dic. de 1816

M. Angel L^a

Certifico q^d por D. Evaristo Zorrilla Abm. de
la Casa sita en la Cl. de Portas con accesorias ala
del Vicario vieja, n.º 1.º de la manz.ª 2.ª, se acudio
al Excmo. Ayuntamiento solicitando licencia p^a construir
su fachada con arreglo al Plan q^d presentaba fir-
mado p. D. Pedro Regalado de Soto, Arquitecto encar-
gado della; y con presencia de lo informado por
el Arq^{to} mayor, y el Regidor Comisario del Cuartel,
acordo el mismo Excmo. Ayuntamiento en 29 de Nov. p^{ro}p.
pasado conceder la licencia q^d se solicita, estable-
ciendo la obra sobre una perfecta linea ~~recta~~ de 29 pie
q^d deve estar rectamente con la Casa n.º 2 de la misma
manz.ª, remetiendole en el punto medianero con esta
Casa tres q^{tos} de pie, dejando a beneficio del publico un
triangulo q^d comprende diez pies y siete octavos, q^d
cuyo justo valor en aquel punto es de setenta y
~~la casa de la izquierda~~ cada uno; y es v^{al} la
observancia del Plan presentado, med^{te} estar arreglado
con las precisas circunstancias L^a sigue el infor-
me del Arq^{to} m.º hta. la conclusion. Y para
q^d conste, y se pueda proceder a la execucion
de la expresada obra, doy la presente cedula
a quatro de Diz. de mil ochoz^{tos}, diez y seis -

Ayuntamiento de Madrid