

Planta de Casa.

1816.

Licencia p.^a reedificar una p.^a de Casa
 en la f.^a de la Almudena n.^o 12. manz. 185.
 concedida a don Miguel Echavarrri, Adm.ⁿ
 Judicial de ella.

Secret. del Sr. D. Ang. Gons. Barreyro.

Fachada de la Casa N.º 3 en la manz.ª 185. á la Calle R.ª de la Almu-
dena, en la que se á de rehédificar lo demostrado con tinta rosa.

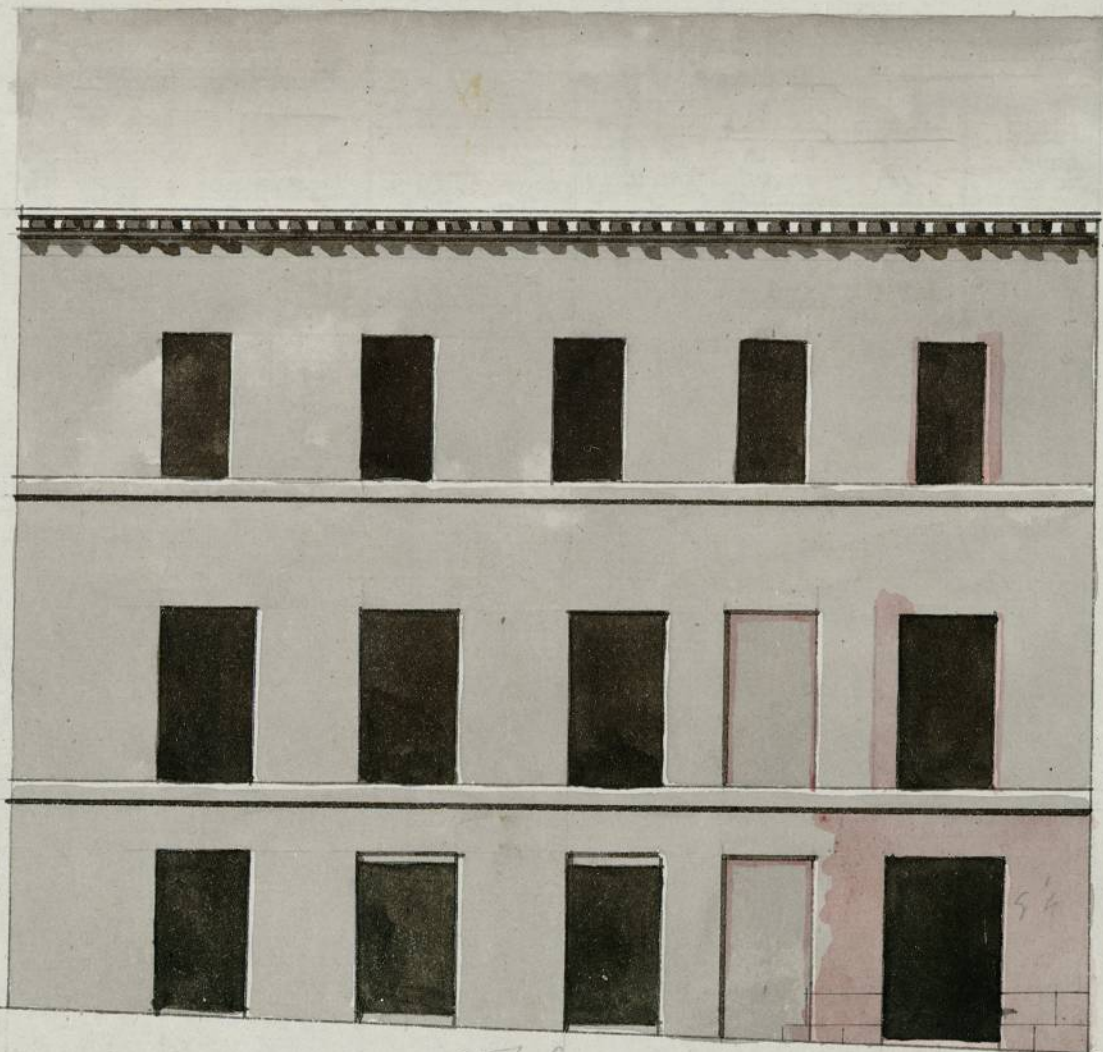

Informado en
de Noviembre
1816//

Alguacil

[Signature]

57. 3/4

Joan.º Rodrig.º

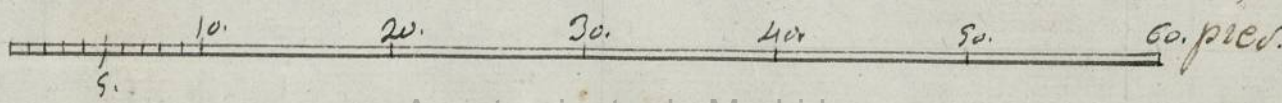



Cuarenta maravedis.

SELLO QVARTO, QVARENTA
MARAVEDIS, AÑO DE MIL
OCHOCIENTOS DIEZ Y SEIS.

Exmo. Señor

Dⁿ Miguel Echarrri, Administrador ju-
dicial de la Casa 12.^a 3 de la Abadía 185 en
la Calle de Alameda de esta Corte: Dirige
que por consecuencia del Decreto del Sr. Coni-
sario del Quaresel a que corresponde D^{ha}. Casa
sufec ha 17 de octbre. pasado de este año, ^{en que} fene
previno presentase un plom con el qual
y recumb competente a S. E. el Ayuntamiento
con extensivo lo largo y S

Sup^o a S. E. de S^{rs} concederme la correspondi-
ente licencia en lo que recibe merced. Ma-
drid 8 de Nov^{re} 1816.

Miguel Echarrri

Mad. 8 de Nov^{re} 1816
En el Ayuntamiento.

Pase al 1.^o Residor Comisario del Quaresel p.^a g. oyendo
al atq.^o mayor informe lo q.^e se le ofrezca.

Ayuntamiento de Madrid

Enterado del antecedente decreto de V. M. y del que precede

del Exmo. Ayuntamiento he visto y reconocido la fachada de la casa sin en la calle de
Almudena señalada con el N.º 3. de la man.ª 185. que D. Miguel Echazuri intenta re-
zar con arreglo a lo que manifiesta la tinta encarnada en el Plan que presenta
firmado por D. Joaquin Rodriguez, arquitecto encargado de la obra. Y en consecuencia
sea digo, que no encuentro reparo en que se conceda la licencia que solicita bas-
ta la observancia del Plan presentado, y con las precisas circunstancias de que lo
cimientos se han de construir con piedra pedernal y mezcla de cal y arena, sobre
terreno firme, dándolos suficiente profundidad y quatro pies de grueso hasta el
curra del Plan terreno, en donde se hallare medio pie por cada lado de la fach-
da, se sentarán dos iladas de cantería de piedra barroquina de tres pies de grueso,
veniendo dichas dos iladas descubiertas en el punto mas elevado de la calle, continua-
do con ellas hasta el punto mas bajo, sin que en ningún punto del descenso
faltan las dos iladas descubiertas. Sobre las referidas iladas de cantería se
seguirá el cuerpo bajo hasta llegar al piso principal con fabrica de
ladrillo y mezcla de cal y arena, y del mismo grueso otros pies, siendo al
mismo material el otro de la puerta principal, y sin umbrales de madera.
Los balcones del piso principal han de tener pie y medio de vuelo, y uno y
quarto los del segundo, siendo el intervalo de los balaustrados de seis dedos, y su
altura de tres pies y tres cuartos, dexando las spatillas vueltas en el grueso
de pared un pie por lo menos, y otras de otra altura del vivo de la luz
de las ventanas. En las puertas no habrá pedáneo ni batiente que salga al
frente exterior de la fachada para que no impida el tránsito publico, deviendo
abrir estas al interior de la posesion. En la acera se sentarán losas
de piedra de medio pie de grueso y tres de salida, sin que en ellas puedan
verse lumbreras horizontales para los sótanos, las quales deben colocarse
en las mochetas de las puertas o verticales en la linea de la fachada, dexando
esta por ultimo recorrida diligentemente con arreglo aun buen orden
de construccion. Que es quanto debo manifestar a V.ª sobre el parti-
cular. Madrid 12 de Noviembre de 1816.

Mar. 25 de Nov. de 1816.

Ant. Lopez Aguado

Me conformo con el parecer facultativo, y pare a S. E. el Excmo.
Ayuntamiento para que acuerde lo que tenga a bien.

Mad. 26 de Nov. de 1816
En su Ayuntamiento.

J.º Fr.º Yagarte

Conceder la licencia pedida con arreglo a lo manifestado y el Sr.
quitecto mayor y Comisario, y de ser por certifica-
ción.

He en 30=

M. Angel S.^a

Certifico q^{ue} D.^{no} Miguel Echavri, Adm.^{te} judicial de
la Casa n.^o 12 manz.^a 185 en la f.^a de la Almudena, pre-
sento mem.^o al Excmo. Ayunt.^{to} solicitando licencia
p.^a reedificar la parte de Casa q^{ue} señalaba el plan
q^{ue} p.^a el efecto presentaba firmado p.^r el Arg.^{to} D.^{no}
Rodríguez. Ten la intelig.^a q^{ue} la de lo infor-
mado p.^r el R.^o Regidor Comis.^o de Quartel, y p.^r el
Arg.^{to} mayor, acuerdo Dho. Excmo. Ayunt.^{to} en 26 de
este mes conceder la licencia q^{ue} se pedia vapo la
observancia de Plan presentado, y con las precisas
circunstancias. La = continúa el informe hasta
la conclusion de = "pues quanto" y p.^a q^{ue} conste
y pueda proceder a la ejecución de la refe-
rida obra, doy la pres.^{te} en Ciudad. a 30 de
Nov.^o de 1866 = Angel Com.^o Barreyro.

[Faint, mostly illegible handwritten text, likely bleed-through from the reverse side of the page. The text appears to be a formal document or report.]

[Faint handwritten text, possibly a date or reference number.]

[Faint handwritten text, possibly a signature or official stamp.]