

1816.

Facha delas caballeriza
del ex^{mo}. S. Conde de Aranda.

1^a 62 43

1810

[Faint, illegible handwriting]

Pla
nir

1811

1812

1813

NO 10

Plano que manifiesta el nuevo aspecto que puede darse en su reedificacion á la fachada de las caballerizas de mulas del Ex.^{mo} S.^r Conde de Al-
nira, por la calle de la Justa, cuyas caballerizas son acesorias de la casa principal del referido Ex.^{mo} S.^r en la manzana número 467.

Fachada.

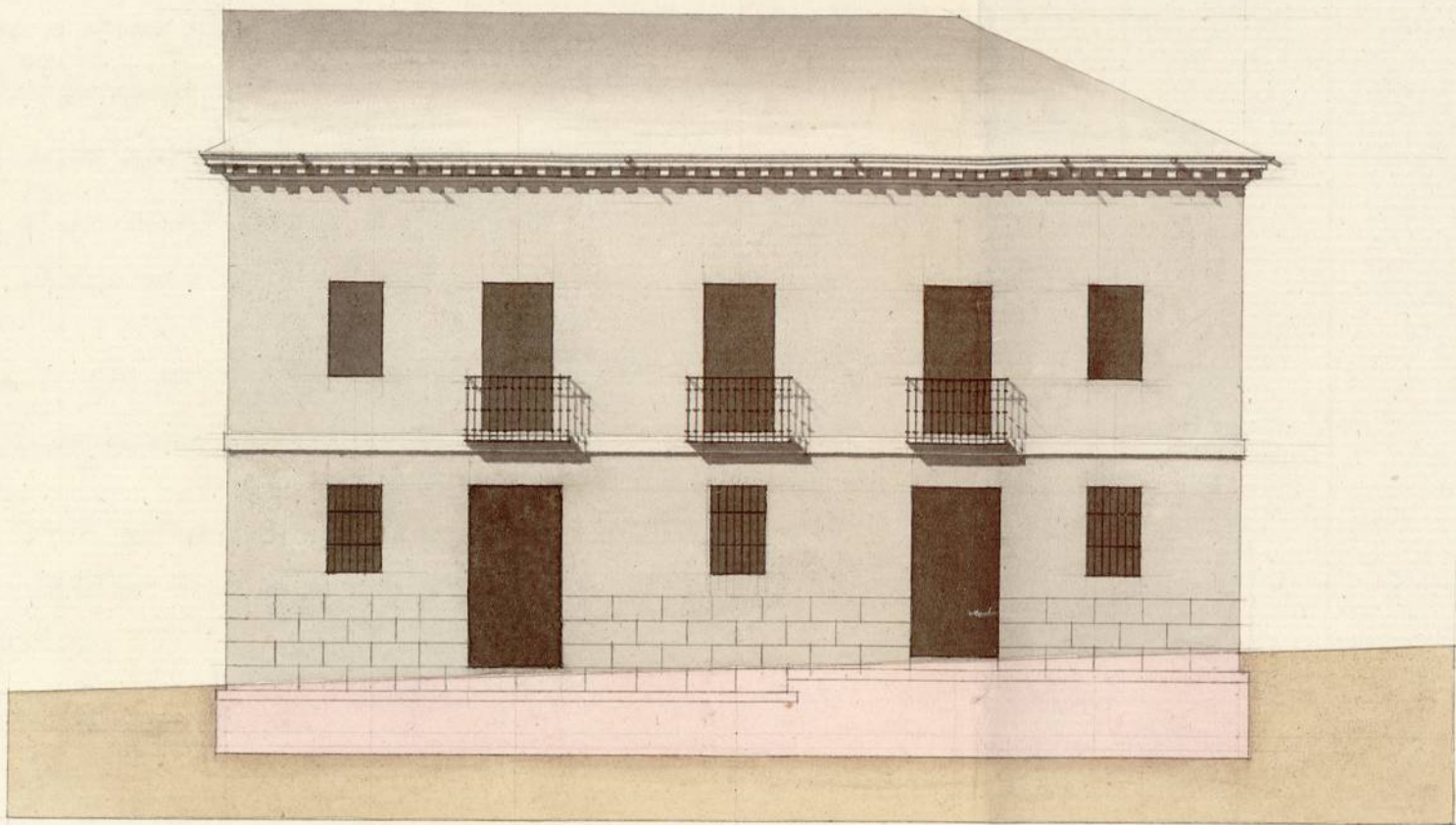

Planta en el piso pral.

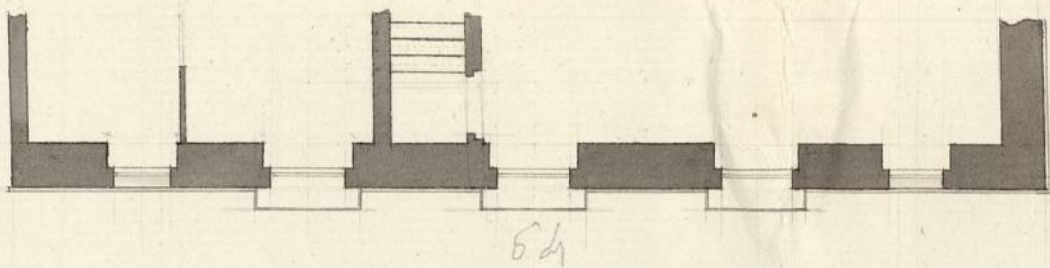

Planta de la pared de fachada en el piso bajo.

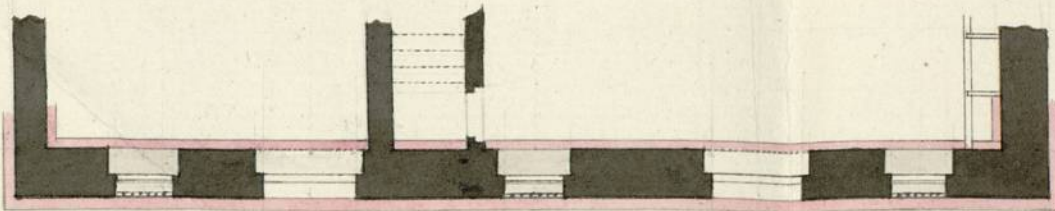

Calle de las Cuevas.

Calle de la Justa.

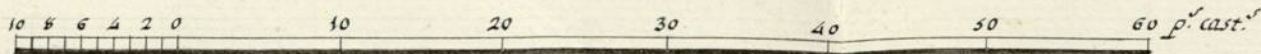

Madrid á 25 de febrero de 1816.
Fran.^{co} Perez Rabadán



Quarenta maravedis.

SELLO QVARTO, QVARENTA
MARAVEDIS, AÑO DE MIL
OCHOCIENTOS DIEZ Y SEIS.

Ex.^{mo} S.^{or}

D.^{no} Fran.^{co} Bayona, Mayordomo del Ex.^{mo} S.^{or} Marques de

Astorga, Conde de Altamira, &c; en nombre del mismo S.^{or} Marques, presenta a V.E. el plano que ha formado el Arquitecto D.^{no} Fran.^{co} Perez Labalan, relativo al nuevo aspecto que podrá darse en su reedificación a la fachada de la casa cuadra de las mulas del S.^{or} por la calle de la Justa, en la manzana 467 de esta heroica villa, para que con la aprobación y licencia de V.E. pueda darse principio a la reedificación de dicha fachada, a cuyo efecto hay ya prevenidos algunos materiales.

La reedificación que propone el referido Arquitecto, es la siguiente: demoler dicha fachada en toda la altura del piso bajo inclusive los cimientos, y construirla de nuevo con el grueso y la sillería q.^{ta} está mandado por regla p.^{ra}l, y manifiesta el adjunto plano ó diseño; arreglar respectivam.^{te} los huecos del piso p.^{ra}l, q.^{ta} son los pajares y la habitación del sota-caballerizo; y coronar dicha fachada con un alero de madera descubierta, en vez de la encoria q.^{ta} tiene; por manera q.^{ta} esta fachada, tanto en su aspecto como en su solidez, quedará qual si fuese absolutamente nueva; por tanto:

V.E. suplica se sirva concederle la competente licencia para la reedificación de la mencionada fachada, en q.^{ta} recibirá favor S.^{or}.

N.^{ro}. S.^{or} conense a V.E. en su mayor exaltación. Madrid á veintiseis de febrero de mil ochocientos diez y seis.

Fran.^{co} Bayona

Quintoaga

CS

Señor Comisario

Enterado del anterior Decreto de V.E. y del que precede del Ex.^{mo} Ayuntamiento, he visto, y recomiendo la fachada ala casa Calle

Ex.^{mo} Ayuntamiento de esta heroica villa de Madrid.

Ayuntamiento de Madrid

Madrid 22 de febrero de 1816.
Por acuerdo del Ayuntamiento.
Pase al S.^{or} Regidor Comisario del Cuartel para q.^{ta} oyendo al Arquitecto mayor informe lo que se le ofrezca

M.^a de mayo de 1816.

Pase al Arquitecto Mayor



Quarenta maravedis.

SELLO QVARTO, QVARENTA
MARAVEDIS, AÑO DE MIL
OCHOCIENTOS DIEZ Y SEIS.

Ex^{mo} S^r

D.ⁿ Fran.^{co} Bayona, Mayordomo del Ex^{mo} S^r Marques de

Madrid 22 de Febre-
ro de 1816.

Astorga, Conde de Altamira, &c; en nombre del mismo S^r Marques, presenta
a V.E. el plano que ha formado el Arquitecto D.ⁿ Fran.^{co} Perez Labadon,
relativo al nuevo aspecto que podrá darse en su reedificación a la fachada de
la casa cuadra de las mulas del S.^r E. por la calle de la Turta, en la manra-
na 167 de esta heroica villa, para que con la aprobación y licencia de V.E.
pueda darse principio a la reedificación de dicha fachada, a cuyo efecto hay ya
prevenido algunos materiales.

Por acuerdo del
Ayuntamiento.

Para el S^r Regi-
dor camisario del
cuartel para q.
oyendo al etiq.
mayor informe
lo que se ofrezca

La reedificación que propone el referido Arquitecto, es la siguiente:
demoler dicha fachada en toda la altura del piso bajo incluso los cimientos, y
construirla de nuevo con el grueso y la sillería q.^{ta} está mandado por regla gral. y
manifiesta el adjunto plano ó diseño; arreglar respectivam^{te} los huecos del piso
gral. q.^{ta} son los pajares y la habitación del sota-caballerizo; y coronar dicha
fachada con un alero de madera descubierta, en vez de la encoria q.^{ta} tiene; por
manera q.^{ta} esta fachada, tanto en su aspecto como en su solidez, quedará qual
si fuese absolutamente nueva; por tanto:

A V.E. suplica se sirva concederle la competente licencia para la reedificación de
la mencionada fachada, en q.^{ta} recibirá favor S.^r E.

N^{ro}. S^r conserve a V.E. en su mayor exaltación. Madrid a
veintiseis de febrero de mil ochocientos diez y seis.

Fran.^{co} Bayona

Señor Comisario

Enterado del anterior Decreto de V. y del que precede del Ex^{mo} Ayuntamiento
miento, he visto, y recomiendo
Ex^{mo} Ayuntamiento de esta heroica villa de Madrid. la fachada ala casa Calle

de la Tuta señalada con el N.º 2. de la Manzana 467, en la que el inte-
ruido intenta reedificar el cuerpo bajo, con arreglo al Plan que
presenta, firmado por el Arquitecto C. Francisco Perez Rabadán
como Arquitecto encargado de la obra. Y en su consecuencia no en-
cuentro reparo en que se le conceda la licencia que solicita bajo
los expresados terminos, y observancia del diseño presentado, y con
la precisa circunstancia de que los cimientos se han de cons-
truir de buena mampostería de piedra pedernal, con buena mes-
cla de Cal, y Arena, dandoles suficiente profundidad hasta en-
contrar terreno firme, y quatro pies de grueso hasta el empuje
del piso de la Calle, donde retallándose medio pie por cada lado
de la fachada, se sentarán dos hiladas (por lo menos) de canchales
de piedra berroqueña de buen grano, rematando las refexidas de
hiladas descubiertas en el punto mas elevado de la Calle, continu-
ando con las que pida el desnivel, sin faltar en todos los pun-
tos del descenso las dos hiladas, sobre las que seguirá el mismo
grueso de tres pies de altura del piso bajo hasta la importa-
de buena fabrica de ladrillo con mezcla de Cal y Arena, con lo
de mismo Material en todos los huecos de puertas y
ventanas, sin umbrales de madera. En el piso pral. deberán
quedar los huecos a plomo de los del piso bajo segun se manifiesta
en el Plan, y se construirá el alero de madera descubierta
(en defecto de no ser de piedra su cominamiento) compuesto de
soleron moldado, Modillones labrados a sactino con tocadura y
Corona superior moldada, y Canalon de opadeta con vertidero
de dos pies por lo menos para que arrojen las aguas fuera de la
lora de la Acera, recibiendo las boquillas con yeso. Asimismo
los balcones del piso pral. se sentarán con pie y medio de buelo,
y las repas del piso bajo al filo de la fachada, siendo el intervalo
de los balaustrados de seis dedos, y su altura de tres pies y tres qu-
artos, quedando las patillas recibidas en el grueso de la pared
un pie por lo menos, y mas de otro separado del vivo de la luz
de las Ventanas. En las puertas no habrá peldaño, ni batiente
volado del filo de la fachada, para que no impida el transito pu-

blío, y las puertas deban abrir al interior de la posesion, dexando por ultimo decentemente rebocada la fachada con arreglo a un buen Orden de Construccion. Pero como el Exmo Ayuntamiento se halla exclusivamente encargado de la Policia buen aspecto delo Edificio, y de la seguridad publica, podrá quando lo juzgue conveniente, como asimismo el Sr. Corregidor, y el Alcaide Regidor del Cuartel que correspondia mandar al Arquitecto mayor que reconocia i informe sobre la construccion y estado de la obra; no obstante de que el dueño, deberá dar aviso luego que este sentada la canchala, para hacer el primer reconocimiento, segundo luego que este enriado el piso principal, y tercero despues de coronada la fachada con el alero, para que practicares iguales reconocimientos, como por ellos habian cumplido quanto el Exmo Ayuntamiento tubo abien resolver en el particular Madrid 6 de Marzo de 1816.

Excmo V.

Ant. Lopez Aguado

El Comisario del Cuartel conforme a lo que informa el Arquitecto Mayor no solo se opone a lo que se pide en su exposicion, sino tambien a la concesion de la licencia que solicita el interesado para reedificar la casa que designa en su exposicion, y lo que acon- dara en el particular lo mas conveniente a id 15 de Mayo de 1816

Excmo V.

fran. A. de Berindoaga

Mad. 15 de Marzo de 1816

En su Ayuntamiento.

Concedese la licencia pedida con arreglo a lo informado por el Arq. Mayor y Sr. Comisario.

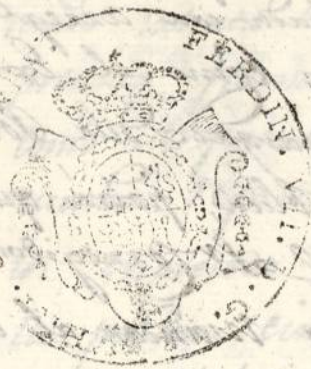

Quarenta maravedis.

SELLO QVARTO, QVARENTA
MARAVEDIS, AÑO DE MIL
OCHOCIENTOS DIEZ Y SEIS

D.^o Ang. Gonz. Barrio P.

Certifico, que por D.^o Juan.^o Payona, mayordomo del c.^o m.^o
Sr. marques de Astorga, conde de Armini, se
presentó á dho. c.^o m.^o Ayuntamiento. un plano formado
q.^o el arquitecto D.^o Juan.^o Perez Pabadian, representa-
tivo del aspecto que podia darse en su reedificación
á la fachada ^{de la casa} cuadra de las mulas de dho. Sr. marques
conde q.^o la c.^o de la Justa en la manzana 467, de
esta referida villa; solicitando se le diese el permiso
concurrido q.^o la execucion de la obra; y el
Ayuntamiento con presencia de los informados por
el Arquitecto m.^o y q.^o el Sr. Reg.^o Comisario
de aquel cuarte, acordó en el celebrado en
15 del corriente conceder al referido D.^o Juan.^o Pay-
ona la lic.^o q.^o solicita con las precisas circunsta-
cias q.^o haya de hacerse dha. obra con arreglo al
citado plan, y q.^o los muros se han de
construir ~~de buena~~ de buena
manera. = Seguirá el informe del
Arquitecto mayor hasta donde dice, con arreglo
a un buen orden de construccion, y seguirá =
Debiendo dar aviso luego q.^o esté formada la
cartera q.^o hacer el primer reconocim.^o segun
luego q.^o esté enrasado el piso q.^o tal, y se
después de coronada la fachada con el alero,
h.^o practicar iguales reconocim.^o y q.^o como
q.^o ellos habere cumplido cumen dho. c.^o m.^o
Ayuntamiento. Habiendo á bien mandar en el
particular. H.^o q.^o como á vrd. del expreso
acuerdo de 15 del corriente doy la pres.^o Madrid
18 de marzo de 1846 -

Ha

2.º de Mayo de 1794

RENTA
DE
MIL

[Faint, mostly illegible handwritten text, likely a legal or administrative document.]