

Planta de casa c.^a de S. Miguel
 mm. 3 manzana 571

1816

Secretaría del S.^{or} Barreyro

[Faint, illegible handwritten text at the top of the page, possibly a header or address.]

[Faint, illegible handwritten text at the bottom of the page, possibly a signature or date.]



Quarenta maravedis.

SELLO QVARTO, QVARENTA
MARAVEDIS, AÑO DE MIL
OCHOCIENTOS DIEZ Y SEIS.

Exmo. Sr.

Mad. 10 de Mayo de
1816

En su Ayuntamiento.

Pase al S. Residor Comisario
del Cuartel para q. oyendo
al Arquitecto mayor infor-
me lo q. le ofrezca y pare-
ca.

Madrid y Mayo 13. de 1816.

Informe el Arquitecto Mayor.

Naxamillo/

99

Sr. Comisario.

En Cumplimiento del anterior

decreto a V.S. y del que

procede del Exmo. Ayuntamiento, he visto y reconocido la alineación que deberá

observarse para la construcción de las nuevas fachadas que D. Narciso Soria inten-

ta levantar en el solar sito en la Calle y Plazuela de S. Miguel señalada con

D.^{no} Narciso Soria; Dueño de un terreno situado en la Calle de S.^{na} Miguel, y Plazuela del mismo nombre, señalado con el numero tres de la manz. 175 expone que va a edificar una casa bajo el orden q. expre- sa el adjunto diseño, y Plan q. acompaña, y bajo la direccion del arquitecto D.^{no} Bernardo Badia, y a fin de llevarlo a debido efecto.

A V.E. Supp.^{ta} se sirva mandar pase el Ar- quitecto mayor de esta Heroica Villa y Corte a efectuar la alineacion de la fachada de la expre- sada casa q. se intenta fabricar, y en su vista se de la correspondiente licencia a si para esto como asi mismo la de poner materiales en sus in- mediaciones, cuya gracia espera merecer de la notoria justificacion de V.E.

De 1816.

Narciso Soria

Madrid 10 de Mayo

el numero 7. de la manzana 174, con arreglo al Plan que pres-
firmado por M. Bernardo Badia como Arquitecto en cargo
de la obra, y en consecuencia hallo que por la Calle de San
Atiguel deberá estar en linea recta de treinta y cinco pies
y cuarto, como igualmente con las alturas con la Casa Num. 4,
volviendo el angulo y fachada ala Plazuela tambien en
linea recta de cincuenta y ocho pies á estar con la Casa
numero 2. de la misma manzana. No ofendiendome reparo
a cerca de la convenion de la licencia bajo la observancia
del Plan presentado (mediante estar arreglado) y con las
previas e indispensables circunstancias de que los cimientos
se han de construir con piedra pedernal y mezcla de cal
y arena, sobre terreno firme dandolos suficiente pro-
fundidad, y quatro pies de grueso hasta el enrras de
plan terreno, en donde retallandose medio pie por cada lado
de la fachada, se sentará con el grueso de tres pies el Local
de Cantera a piedra berroquina de buen grano, reultando
dos iladas descubiertas en el punto mas elevado de la Calle,
continuando con las que pida el desnivel hasta el punto
mas bajo, sin faltar en ningún punto las dos iladas
descubiertas. Sobre el referido Local seguirá del mismo grueso
de fabrica a Ladillo con mezcla de cal y arena, la altu-
ra del piso bajo hasta la imposta, con los Arcos de puer-
tas del mismo material, sin entramado alguno ni vombra-
les de Madera, retallandose un quarto de pie por lo interior
en cada piso de los Superiores, de suerte que quede de dos pies
y cuarto para el asiento del alio, que será de madera
descubierta (en defecto de no ser de piedra su cornisamento)
de la misma forma que el de la Casa Num. 4, con su canalon
de Plomo u. opadeta y vertederos que arrojen las aguas
fuera de las losas de la Mera, colocados en terminos que no

estén a plomo del favelo del alumbrado para que nose apa-
gun, Reiviendo las Voquillas, Caballeros y repallos con yeso.
Las Puercillas se situaran a plomo del filo interior de la fachada,
y se construiran segun arte, y sin antepecho volado, dexando
los balcones del piso principal con pie y medio de bulto, uno y
quarto los del segundo, uno los del tercero, y dose dedos los del quarto,
siendo el interbalo de los balcones, de seis dedos y su altura otros
pie y tres quartos, quedando las patillas Reividas en el grueso de la
pared un pie por lo menos y mas de otro separadas del vivo
de la luz de las Ventanas. En las puertas no habra batiente ni pel-
dano que salga del filo exterior de la fachada para que no
impida el transito publico, debiendo abrir estas al interior ala
posicion. En la acera se sentaran losas de piedra barroquina
de medio pie de grueso y tres pies de salida, sin que en ellas
puedan romperse humbreras, colocando estas en las mochetas de la
puertas, o verticales en la linea de la fachada, dexando esta rebo-
cada decentemente con arreglo aun buen orden de construccion.
Pero como el Exmo. Ayuntamiento se halla exclusivamente encar-
gado de la Policia, buen aspecto de los edificios y de la Seguridad
publica, podra quando lo juzgue conveniente, como asi mismo el Sr.
Corregidor y Caballero Regidor del Quaxtel que corresponda, mandar
al Arquitecto mayor, que Reconoca e informe sobre la construc-
cion y estado de la obra; no obstante de que el mismo debra dar aviso luego
que se sentada la Canteria para haver el primer Reconocim., segun
luego que este levantado el piso prin., y tercero despues de coronada
la fachada con el Alero, para que practicaos iguales Reconocimi-
entos, comte por ellos haberse cumplido quanto el Exmo. Ayunta-
miento tubo abien Resolber en el particular. Madrid 15 de
Mayo de 1816.

Don. Lopez Aguado



Quarenta maravedis.

SELLO QVARTO, QVARENTA
MARAVEDIS, AÑO DE MIL
OCHOCIENTOS DIEZ Y SETA.

Exmo. Sr.

No hallo nepero enq. V.E. conceda la licencia q. solicita este Infe-
rado; luego los señores q. expresa el arquitecto mayor en su inform-
sin embargo q. V.E. determine como siempre lo mas acertado.

Madrid 18. de Mayo de 1816.

Sebastian Roca
Xanamide

Madrid 7 de junio de 1816

En su Ayuntamiento

Conceder la licencia q. se pide con arreglo a lo informado por el Ar-
quitecto mayor y s. Comisario del Cuartel, y dese por certifica-
do

Fachada á la Calle de S.^o Miguel

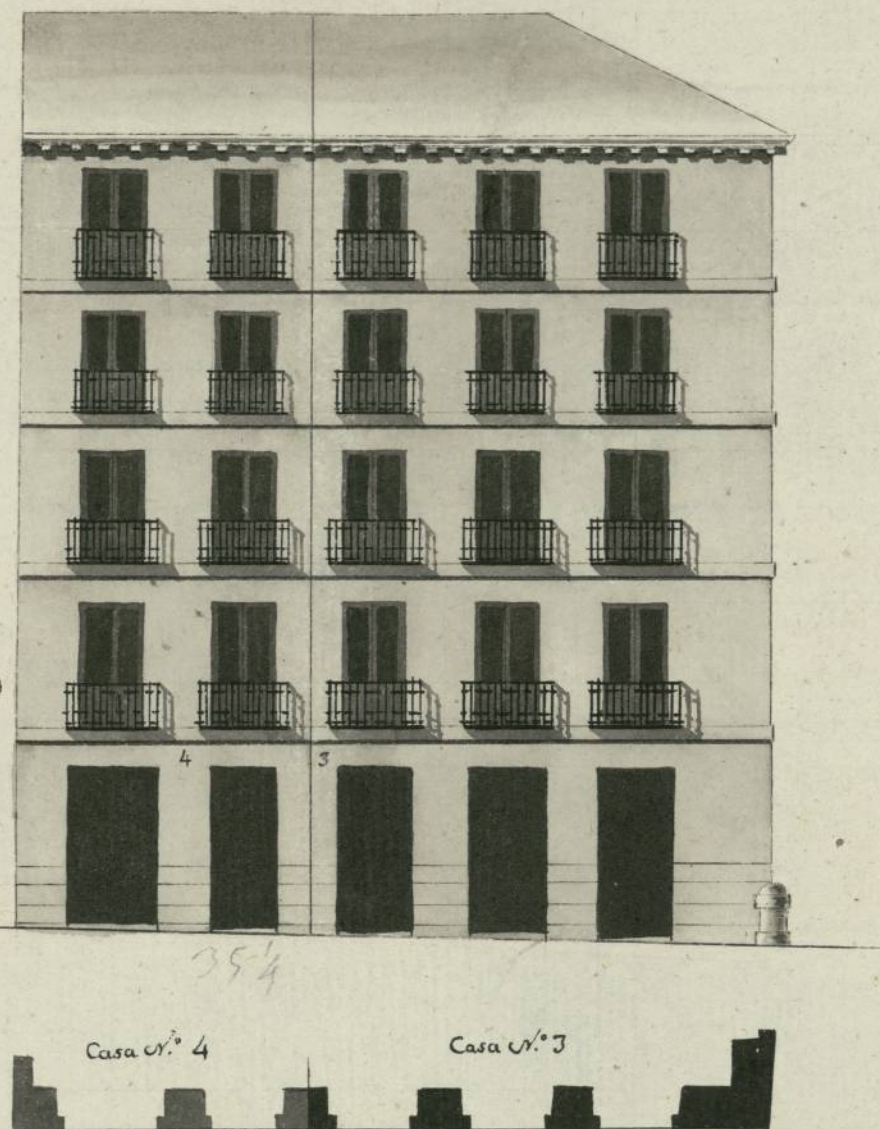

Fachada á la Plazuela de S.^o Miguel

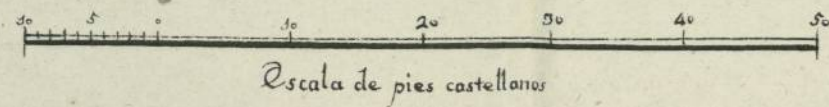

Madrid 30 de Mayo de 1856

Bernardo Badia

[Signature]

Ayuntamiento de Madrid

D.ⁿ Angel G.^a

pha
B

Certifico: que por D.ⁿ Narciso Soria se acudio a dho Ex^{mo} Ayuntamiento, solicitando licencia p.^a edificar una casa en el terreno q.^e le corre p.^a calle de S.ⁿ Miguel n.^o 3 de la man^a 171, con arreglo al plan q.^e presento del Arq.^{to} encargado de dha obra D.ⁿ Bernardo Badia; y el dho. con presencia de lo informado por el Arquitecto mayor de Mad^d, y Sr. Consi.^{rio} de aquel Quaxtel, acordó en el celebrado en 7 del cor.^{te} conceder al referido D.ⁿ Narciso Soria la licencia q.^e solicita con arreglo al ^{plan presentado} ~~informado~~ ~~por dho. Arq.^{to}~~ ~~mayor, y Sr. Consiario,~~ y de que por la C.^e de S.ⁿ Miguel deberá estar en linea recta" siguiendo el inf.^e del Arquitecto mayor h^{ta} donde dice con arreglo a un buen orn.^{to} de construccion; y se requiera, debiendo dar aviso luego q.^e esté tentada la fachada p.^a hacer el primer reconocim^{to}; segundo luego q.^e esté enrasada el giro p^{al}; y tercero despues de coronada la fachada con el alero; p.^a q.^e por ello conste haberse cumplido quanto el Ex.^{mo} Ayuntamiento tubo abien resolver en el particular. Lp.^a q.^e conste a v^{ro}. de dho acuerdo de 7 de este mes por la pres.^{te} Mad^d. lo de Junio de 1816.

