

1816

Planta de casa Calle de S. Vicente baja
numero 3 Manzana 519.

Srta. del Sr. Bankeyro

1816

do 1816

Plano de San Carlos de Barrio de San Carlos
en el Ayuntamiento de Madrid

San Carlos de Barrio de San Carlos

Planta de Casa

1-62-60

(1)

Blas Blanco, Dueño de la casa taoma
Calle de S.^a Vicente baja. n.º 3 manz. 519
acudió á V.E. solicitando permiso para
demoler un pedazo de su linea por su fachada
C.^a del Acuerdo, y construir su fabrica con
arreglo al diueno q.^e presentaba de D.ⁿ
Manuel Pradi, Arquitecto encargado de dha obra

Pasó á inf.^a al Sr. Comis.^{rio}, y habiendo oido
al arquitecto mayor, dice no halla reparo en
q.^e se le conceda la licencia q.^e solicita bajo
las reglas q.^e prescribe dho. arquitecto
mayor en su informe

Planta de Casa

1-62-60

(1)

Don Colapso, Dueno de la finca
Calle de la Herrería número 219
Dijo a V. E. que el Sr. Colapso
compró un pedazo de terreno por el Sr.
C. del Obispo y construyó la finca con
anexo al mismo y construido de Sr.
Abraham de la Cruz, Obispo de la Cruz
Dijo a V. E. al Sr. Colapso, y habiendo sido
al Obispo mayor, sea en la finca con
p. de la finca la licencia p. Obispo de la
finca p. Obispo de la finca
mayor en la finca

Ayuntamiento de Madrid

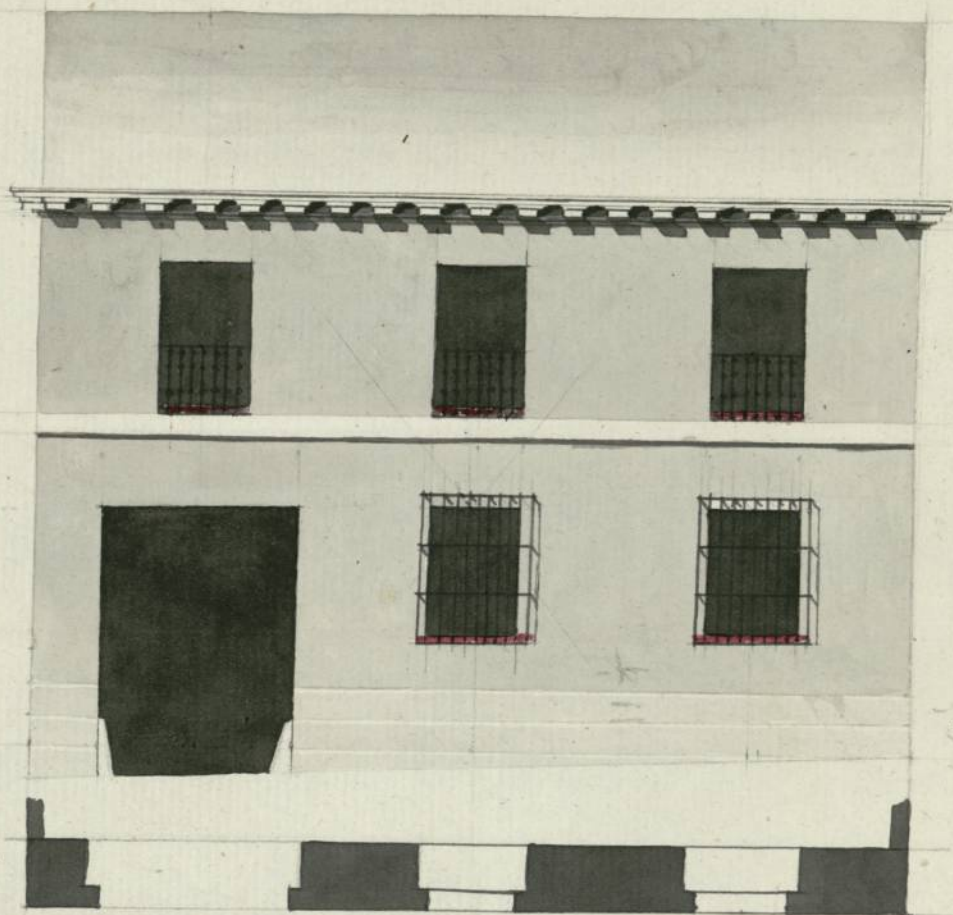

Uniformado
en 26 de abril
de 1816 //

Citirado

[Signature]

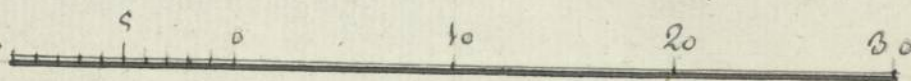

Madrid y Abril 19 de 1816.

Manuel Brady *[Signature]*

4
Excmo. Ayuntamiento de esta Hermandad

Madrid 19 de Abril
de 1816

En mi Ayuntamiento
Pase al Sr. D. R.
Comisario de la
Guardia P.ª
ordenando al Arg.
mayor informe

M.ª M.ª V.ª y Caseros en esta corte
Nac. present. a V.ª E. que en su casa tomada, sita
en la Calle de San Vicente - María, que hace esquina
y buelve a la del Alcázar, distinguida con
el n.º 3. de la man.ª 519, solicita demoler
en ella un pedazo de su linea por su fachada
de la Calle del Alcázar, y construir su fachada
con arreglo al adjunto diseño, para la direc-
cion del Arquitecto D. Manuel Pradi y
para ejecutarlo

Suplico a V.ª E. se sirva concederle la correspon-
diente licencia, en que V.ª E. obra especial
memad. Madrid 12 de Abril de 1816.

Blas Blanco

M.ª 21. cret. de 1816.

Pase con el diseño que acompa-
ña al Arg. mayor, p.ª
que con vista a todo informe
lo q.ª tenga por conveniente.

Bonilla

Sr. Comisario

Ayuntamiento de Madrid

Entero del antecedente decreto

del N. y del que procede del Exmo. Ayuntamiento, he visto y re-
conocido la fachada de la casa sita en la calle del Noriente
baxa, y buelvo á la del mundo señalada con el n.º 3. de la
manz. 519, que Blas Blanco intenta levantar con arri-
glo al Plan que presenta firmado por D. Manuel Brady
como Arquitecto encargado de la obra. Y en su consecuen-
cia digo, que no encuentro reparo en que se le con-
ceda la licencia que solicita, pero con las precisas é in-
dispensables circunstancias de que se hade establecer una
fachada sobre la linia Retra que tiene, y que lo
cimiento se hade construir sobre terreno firme,
con piedra pedernal y mezcla de cal y arena, de
cuatro pies de grueso, y la suficiente profundidad, dexan-
dolo enrasados á la superficie al plantearlo, en donde
retallandose medio pie por cada lado, se sentará el
Zocalo de cantería & piedra barroquena de buen gra-
no, resultando dos iladas descubiertas en el punto mas
elevado de la calle, continuando con las que pida el demar-
vel, sin faltar en todos los puntos del descenso las dos
iladas, sobre cuyo Zocalo se seguirá (con el mismo grueso
de tres pies) el piso baxo hasta la imposta de buena fa-
brica de ladrillo, y mezcla de cal y arena, con los arcos
del mismo material en todos los bucos & puertas y
ventanas, sin entramado alguno ni umbrales de madera
retallandose un quarto de pie por lo interior en el
piso principal de forma que resulte de dos pies y tres

quaxto para el amiento del alero que sera de madera descubi-
ta (en defecto de no ser de piedra su cornisamento) compuesto
de soleron, modillones o canchillos con toradura y corona su-
perior moldada, y canalon de plomo u oxa-
delata con vertederos q' arrojen las aguas
fuera delas lomas dela acera, recibiendo
las boquillas, caballetes y ripados con que
como asimismo que las Buandillas se
situarian a plomo del filo interior dela
fachada, y sin antepecho alguno volado,
dexando los balcones del piso principal a pie
y medio de buelo siendo el intervalo alo,
balaustras de seis dedos, y su altura a tres
pies y tres quaxto, quedando las patillas
recibidas en el grueso de pared un pie por
lo menos, y mas de otro separando alero
dela luz delas Ventanas. Las rejas del piso
baxo han de quedar encajadas al filo dela fa-
chada para que no impidan el transito pu-
blico; asimismo en las puertas no habra
batiente ni pedanao que salga del refinido
filo dela fachada, debiendo abaxar estas alo
interior dela portico: En la acera se senta-
ran lomas de piedra de medio pie por tres a
salida, sin lumbrera alguna en ellas, pues en
el caso de hacela debe haver vertical en la fa-
chada, dexando una verocada decentemente con arreglo a
un buen orden de construcion. Pero como el Exmo.
Ayuntamiento se halla exclusivamente enchargado ala



THEOLOGY, AND THE
MARAVILLAS, AND THE
OFFICINOS DE LA

Digitized by Google

policia, buen aspecto Dela Dificultad, y dela seguridad
publica, podra quando lo juzgue conveniente, como
animismo el Sr. Corregidor, y Caballero Regidor del
Quartel que corresponda mandar al Arquitecto
mayor que reconozca e informe sobre la construc.
y estado Dela obra; No obstante de que el Dueno
devera dar aviso luego que este tentada la cantina
para haver el primer Reconocimiento, Segundo
luego que este enxiada el pto. pñal. y tercio
Despues de Coronada la fachada con el alero, para
que practican los iguales Reconocimientos, como por
ellos habere cumplido quanto el Exmo Ayunta-
miento tubo abien resolve en el particular
Madrid 26 De Abril de 1816.

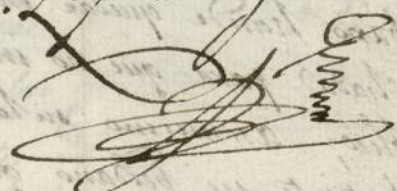
Ant. Lopez Aguado

A.º 3.º Mayo a/1816.

Entiendo del prece^{do} te informe, dado por el Arquitecto mayor
moreme ofico reparo, y el Ex^{to} Ayunta^{to} podia dar la com-
petente licencia para que se execute ena^{Ala} consueglo ala
condicion que en el se previene siempre que lo tenga
por comite

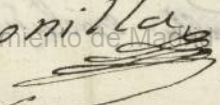
F.º Gomez e Madrid y
a Bonilla



Para despachos de oficio quatro reales

SELLO QVARTO, AÑO DE MIL
OCHOCIENTOS DIEZ Y SEIS.

Mayo 7 de 1816

In su Ayuntamiento

Concedere la licencia q. se pide con arreglo a lo informado
por el 1.º Comisario y Arq. mayor, y dese por certificar.

D

Dⁿ

Angel Gonzalez Barreyro D^{ca}

V^{ta} base n.^o 3 -
de la mam.^a 519

A
M

Certifico: que por Blas Blanco, se acudió al D^{ho}
Ex^{mo} Ayuntamiento solicitando licencia p.^a demoler un
pedazo de la línea, por la C.^a del Acuerdo, y construir
en fab.^{ca} con arreglo al plan q.^e presentó el D.^o Manuel
Pradi, etiq.^{te} encargado de la obra, ~~esta línea toma~~
~~la de la Viente base n.^o 3 de la mam.^a 519~~; y el ety^{to}
con presencia de lo informado por el Arq.^{te} m.^{or} de Madrid,
y Dr. Comisario de aquel Cuartel, acordó en el
celebrado en 7 del cor.^{te} conceder al referido Blas
Blanco la licencia q.^e solicita con arreglo a lo informado
por D^{ho} Arquitecto mayor, y Dr. Comisario, con la
precisar e indispensables circunstancias de que
se ha de establecer una fachada sobre la línea
recta. Se requirirá el inf.^{te} del Arq.^{te} mayor h.^{ta}
donde dice con arreglo a un buen oñ. de construy.
y se requirirá, debiendo dar aviso luego q.^e esté
tentada la cantexia p.^a hacer el primer reconocim.^{to}
segundo luego q.^e esté enmarad el p^o principal, y
tercero despues de coronada la fachada con el alero
p.^a q.^e por ellos conste haberse cumplido cuando D^{ho}
Ex^{mo} Ayuntamiento ha tenido a bien mandar en el particular.
y p.^a q.^e conste a vñ. del exp^{te}. acuerdo de 7 de este mes
por la presente. Mad.^{to} de Mayo de 1816

Ms. B.

C. n. p. l. f. 7

