

1<sup>a</sup> 62 84.Ayuntam.<sup>to</sup> de Mad.

1830

Policia

D. Jose Roxo, dueño del Solar c.<sup>e</sup> de Cantarranas  
 n.<sup>o</sup> 10, m.<sup>a</sup> 230, pidiendo Lic.<sup>a</sup> para construir en él  
 una casa de nueva planta.

Sr. D. Sr. Domínguez.



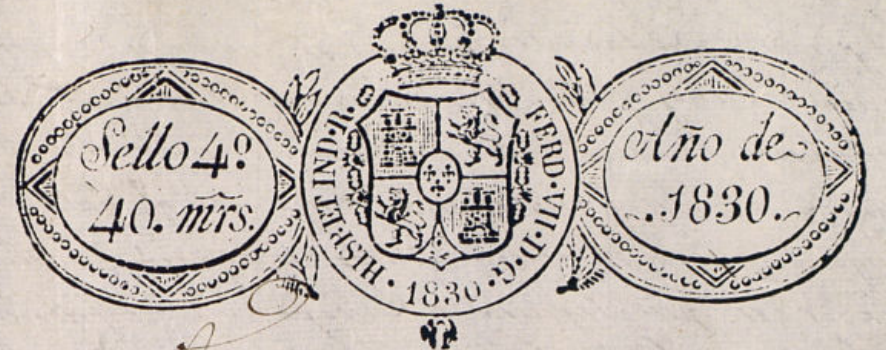

Excmo Ayuntamiento de esta N. H. Villa

Mad. 4 de Abril de 1830.

Por acuerdo del Excmo Ayuntamiento.

Pan al Sr. Regidor Comis. del Cuartel p.º que oyendo al Sr. Arq.º mayor informe lo q. se le ofrezca y parezca

D.º José Mojo Dueño al Solar sito en la Calle de Cantarrana, situada con el Num. 2º de la Mancomunidad, solicita el competente permiso para construir Casa de Nueva Planta, con arreglo al adjunto diseño, y bajo la Direccion del profesor de Arquitectura D.º José Antonio Perez. Madrid

4 de Abril de 1830.

José Mojo

Madrid. 9 de Abril de 1830 pase al Sr. Arquitecto mayor para q. en vista y informe lo q. en go por conveniente

Mora

Sr. Comisario  
Consignante al decreto de V.ª y al q. precede del Excmo Ayuntamiento, se ha visto y acordado por mi Teniente D.º Juan Antonio Cusayo, la alineacion q. debia observarse en la construccion de la fachada de la Casa n.º 10 situada 2º de la Calle de Cantarrana q. su dueño D.º José Mojo solicita edificar de nueva planta con arreglo al plan q. presenta firmado por el Arquitecto D.º José Antonio Perez q. ha redigido la obra y en su consecuencia digo: Que dicha fachada debe establecerse en linea recta los 23 pies y 8 q. tiene de estension, atando con las Casas medianeras. En cuyo supuesto no tiene opus de pasar alguno a casa de la Concepcion de la licencia que solicita este interesado bajo la obsequancia del mismo presentada mediante el plan adjunto pero con las precisas circunstancias de q. los Comisarios han de construir de piedra y cal con maza de Cal y arena, sobre terreno firme dandole suficiente



profundidad y quatro pies de grueso hasta el baso del plan terreno en donde se  
 llenden andes por de cada lado se sentara el local de Contador de tres pies de  
 altura lomeny y otros tres de tiron, resultando por hiladas  
 deambulatorio en el punto mas elevado de la Calle, continua  
 andes a nivel hasta el mas bajo sin q. falten en  
 ningun punto del descenso. Sobre el referido local y con el  
 mismo grueso de tres pies seguira el Cuerpo o cap de fabrica de ladrillo con  
 murella de Cal y Arena hasta la imposta del piso principal y de la misma fabrica  
 hasta el alero, sin entremediar alguno ni remate de madera, siendo los arcos  
 de Puercas y Oculos del propio material, Vitallandores lo suficiente para el asen  
 to del alero, q. sea de madera deambulatorio compuesto de Salsos, Canchillo con  
 torcedora y Corona superior mudada, y Canchillo de plomo u oja de lata con  
 ballestas de lomeny q. se apoyen los Arcos fuera de las lavas de la Alceia y no  
 bistan a plomo sobre los fustes del rematado; sin q. por ningun motivo se  
 construya Salsos o maderamen interior por su mala constitucion. Los  
 Vitallandores se situaran a plomo del filo interior de la fachada, sin entremediar  
 de sobre el alero vitallandores la Vaguilla, Cavallera y Arco con yeso. Distan  
 de los Vitallandores del piso principal de pie y medio de ancho, uno los del segundo y medio los del  
 tercero, siendo de altura de tres q. y tres cuartos y el intervalo de los vitallandores de  
 u dedos, vitallandores la parilla en el grueso de la pared un pie por lomeny y mas  
 de otro separado del vino de las lavas de la Oculada. En la Puercas no habra bali  
 late ni guano q. salga del filo exterior de la fachada para q. no impida el tran  
 sito y p. debiendo abrir aquella hacia lo interior de la posion. En la Alceia se  
 sentara lavas de piedra de medio pie de grueso y tres de salida, sin q. en ellas puedan  
 abrirse lumbreras horizontales alq. Salsos, debiendo en caso de colocarse en lo interior  
 o en el exterior de las Puercas. Resolvendo por ultimo la fachada deambulatorio con ar  
 reglo a un buen orden de Constitucion. Dico Como el Exmo. Ayuntamiento es el  
 encargado de la Vigilancia, seguridad y buen apresto de los edificios, por lo  
 que me quite el Exmo. Sr. Consejero y Cavallero Regidor del Consuelo mandare  
 q. se informe i informe sobre el estado de la obra, sin perjuicio de q. el dueño de  
 la obra sea avisado para practicar el presunto reconocimiento. Digno de Entada la  
 Contadria, segund estando encausado el piso principal y tercero quando la fachada  
 se alla coronada con el alero, para q. el referido Consuego por elq. habra cum  
 plido lo exacto, quanto esta previendo sobre el particular por el Exmo.  
 Ayuntamiento. Madrid 16 de Abril de 1830.

Ante mi  
 Juan Lopez Aguado

El Regidor Comisario del Cuartel se conforma en un todo con  
 el informe q. precede y notiene nada q. oponer en contrario  
 por ser todo facultativo Madrid 29 de Abril de 1830

José de Pineda  
 y Villanueva

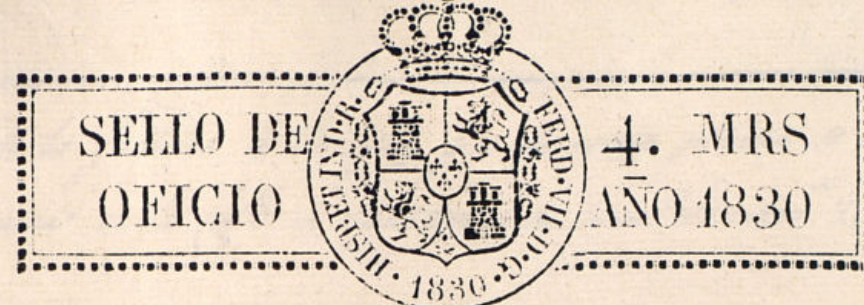

#30 de Abril de 1830.  
 En el Ayuntamiento  
 Concedese la licencia pedida con arreglo a lo  
 que se informa y de por certificacion

Ayuntamiento de Madrid





Madrid 17 de Mayo 1830

Excmo. Sr. D. Juan de Dios

Alcaldes de la Villa de Madrid

Diseño de la fachada de la casa que de nueva planta se intenta construir en la calle de Carretas, num.<sup>o</sup> 10 manz. 23a.

Informado en 16 de Abril de 1830

Alcaldes

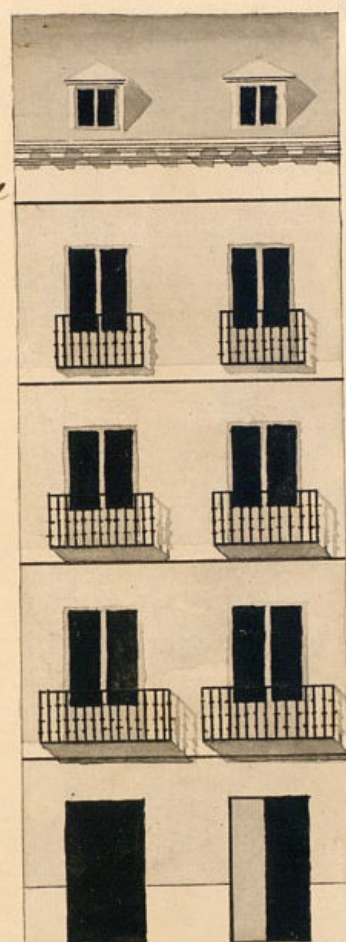

Madrid y Mayo 27 de 1830  
Jose Antonio Perez



21 1/2

esto se ha de  
venir con la casa  
no 9 y 10 de la manz. 23a

Escala 10 5 0 10 20 30 40 50 de P.



D. Faustino & c.

Certifico que por D. Jose Roxo, dueño del solar c.<sup>o</sup>  
de Cantarranas n.<sup>o</sup> 10 m.<sup>a</sup> 230 se presentó memorial  
á dho Excmo. A<sup>to</sup> pidiendo Lic.<sup>a</sup> para construir en él  
una casa de nueva planta con arreglo al Plan que  
acompañaba firmado por el A<sup>to</sup> D. Jose Int.<sup>o</sup> Peron  
que ha de dirigir la obra. En su intelig.<sup>a</sup> y de lo infor-

Ma

mado p.<sup>r</sup> los Sres Regid.<sup>es</sup> Comis.<sup>es</sup> del Cuartel y A<sup>to</sup> ma-  
yor acordó S. E. en 30 de Abril último conceder  
la Lic.<sup>a</sup> pedida, estableciendo la fachada de dicha casa  
en línea recta los 21 pies y  $\frac{5}{8}$  que tiene de extensión, atan-  
do con las casas medianeras, y bajo la observancia del  
diseño presentado, mediante estar arreglado; pero  
con las precisas circunstancias.

(vigue el inf.<sup>te</sup> del Sr. A<sup>to</sup> mayor hea su conclusion)

Y para que conste y pueda proceder á la execucion  
de la obra, doy la pres. Mad. 4 de Mayo de  
1830.

En mas d<sup>os</sup> q. los 300 r.  
señalados p.<sup>r</sup> la tira de cuerdas  
al Sr. A<sup>to</sup> mayor

recivi la certif<sup>ca</sup>

Andrés García de la Vega



