

1^a 62 86.Ayuntam.^{to} de Madrid

1830

Policia

D.^a Tomasa Sanz dueña de unas casas c.^e de
 Silva con accesorias a la del Pozo, señaladas
 en aquella con el num.^o 14 y en esta con
 el 50, manz.^a 456 pidiendo Lic.^a para
 construirla de nueva planta.

Secret.^a del Sr. Dominguez.

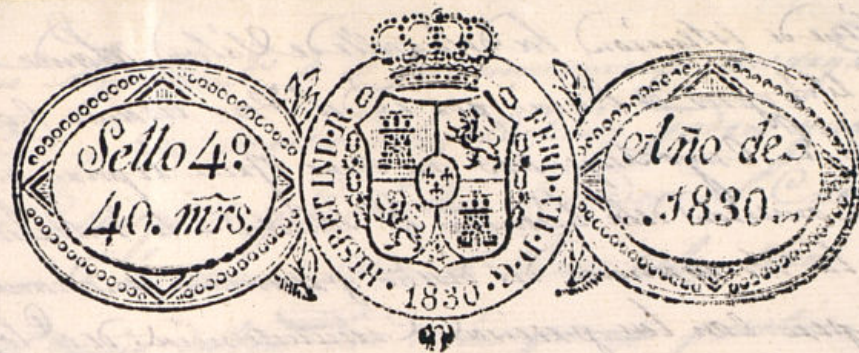

Excmo. Sr. Ayuntam.^{to} de esta M. H. Villa

Madrid 16 de Abril
de 1830.

Por acuerdo del Excmo.
Ayuntamiento.

Pase al Sr. Regi-
dor Comisario del Pu-
erto para que oyendo
al Sr. Arquitecto Ma-
yor informe lo que se
le ofrezca y parezca.

D.ª Tomasa Sanz de esta vecindad, dueña de unas casas
sitadas en esta corte y su calle de Silva con accesorias a la del Pozo
señaladas en aquella con el num.º 11, y en esta con el 10, se
la manzana 4.ª 56, a U.E. hace presente q. desea levantarla
de nueva planta, y contribuir por su parte en cuanto le
sea posible al decoro y ornato publico p. lo q. acompaña
el adjunto plano y

Suplica a U.E. q. previa la practica de las diligencias de
costumbre, se sirva concederle su permiso p. levantar la
mencionada casa, por cuya gracia rogara a Dios que la

El Sr. Arquitecto in-
forme p. los fines in-
cisos

Madrid 17 de Abril
de 1830.

Tomasa Sanz

Virrey

Señor Comisario

Consignando al efecto de V. y al q. puede del Excmo. Ayunta-
miento, si ha visto y reconocido por mi Amante D. Juan
Antonio Cuevas, la edificación q. desea observar en las
Construcciones de las fachadas de la Casa n.º 11, sita en la Calle
de Silva, con accesorias a la del Pozo señalada por esta villa
con el n.º 10 de la misma manzana. q. su dueña D.ª Tomasa
Sanz intenta edificar de nueva planta con arreglo al plan
q. presenta firmado por el Arquitecto D. Juan de Blas
Medina y ha de dirigirse la obra y su consecución de go.
Que muy fuchada deba establecerse en una Villa

los 56 pies de línea de estension la del Calle de Villan, Abando con las Casas laterales, y los 48 pies de línea por la del Dero Abando con las Casas laterales. En Cuyo Siguiente no tiene oficio reparo alguno á la obra de la Construcion de la misma y de la misma obra interviene vago la obsequencia del mismo presupuesto mediante estas razones; pero con las precisas Circunstancias de q. los Cimientos donde Construyese de piedra y de cal y arena sobre el mismo firme dando suficiente profundidad y quatro pies de grueso hasta el fondo del plan mismo, en donde se hallan en medio pie de cada lado se sitúan el Local de Cantinera de tres pies de altura lomeny y otros tres de otros, Abandonando los balcones descubiertos en los puntos mas elevados de las Casas continuandolos a nivel hasta los may. vayas, sin q. falte en ellos en ningun punto del mismo. Sobre el mismo Local y con el mismo grueso de tres pies siguientes el Ciego Ciego de fabrica de ladrillo con mezcla de Cal y arena hasta la imposta del piso principal y de la misma fabrica hasta el alero, sin intermedios algunos ni remates de madera, sino de los aleros de puestas y de otros de propio material, Abandonando la suficiente para el viento del alero, q. sea de madera descubierta, Compuesto de Saxon Canchillo con docena y Corona Superior mudada, con Candelones de plomo u. q. de lata y Candeleros de lomeny q. se repitan en la fuerza de las lomas de la arena y no baste a plomo sobre los faldones del alumbreado; sin q. por ningun motivo se construya Ventanales o medianeros interiores por su mala Construcion. Las Ventanillas si las hubiere se situaran a plomo del filo interior de la fachada, sin antepechos volados sobre el alero. Situando las Capiteles Escaleras y Alapados con y sin defensas las vigas del piso bajo por la Calle del Dero descubiertas en las maderas de las Ventanas, los balcones del piso principal de pie y medio de grueso, uno de los segundos y medio los del tercero por ambas Calles, siendo de altura de tres pies y tres cuartos y el intercalo de los balcones de diez y seis, y las palillas reñidas en el grueso de la pared un pie por lomeny y mas de otro separada del vivo de la loma de la Ventana. En las Ventanas no habia baste ni pedaneo q. salga del filo interior de la fachada p. q. no impida el tránsito pp. debiendo abrirse aquellas hacia lo interior de la posion. En las Aleras se situaran lomas de piedra de medio pie de grueso y tres de calidos sin q. en ellos puedan abrirse huecos horizontales de los otros, debiendo colocarse como se demuestra en el plan y en el alumbreado de las puestas. Previendo por ultimo las fachadas decorativamente con arreglo á un buen orden de Construcion. Pero como el

como Ayuntamiento se le ha exclusivamente encargado de la Policia de seguridad y buen aspecto de los edificios, gozan quando guste el Ayuntamiento y Caballeros Regidores del Cuartel mandados q. se comunique i. informe sobre el estado de las obras, sin perjuicio de q. el Dueno deba dar aviso para practicar el primer reconocimiento despues de sentada la anterior, Segundo Abando lomeny el piso principal y lomeny quando la fachada se halla ordenada con el alero, para q. el Oficiario Comte por ellos trabaje cumplido lo pidiere quanto las previendo sobre el particular por el Excmo Ayuntamiento. Madrid 21 de Abril de 1830.

Don D. Alvaro Ayuntamiento; no en contra

reparo p. mi p. *Vizcarra*

Madrid 30 de Abril de 1830
Al su Ayuntamiento.

Concedese la licencia pedida con arreglo á lo que se informa y desc por certificacion

[Faint, illegible handwriting in the upper section of the left page]

[Faint, illegible handwriting in the lower section of the left page]

Fachada de la calle de Silva num.^o 14, manz.^a 456.

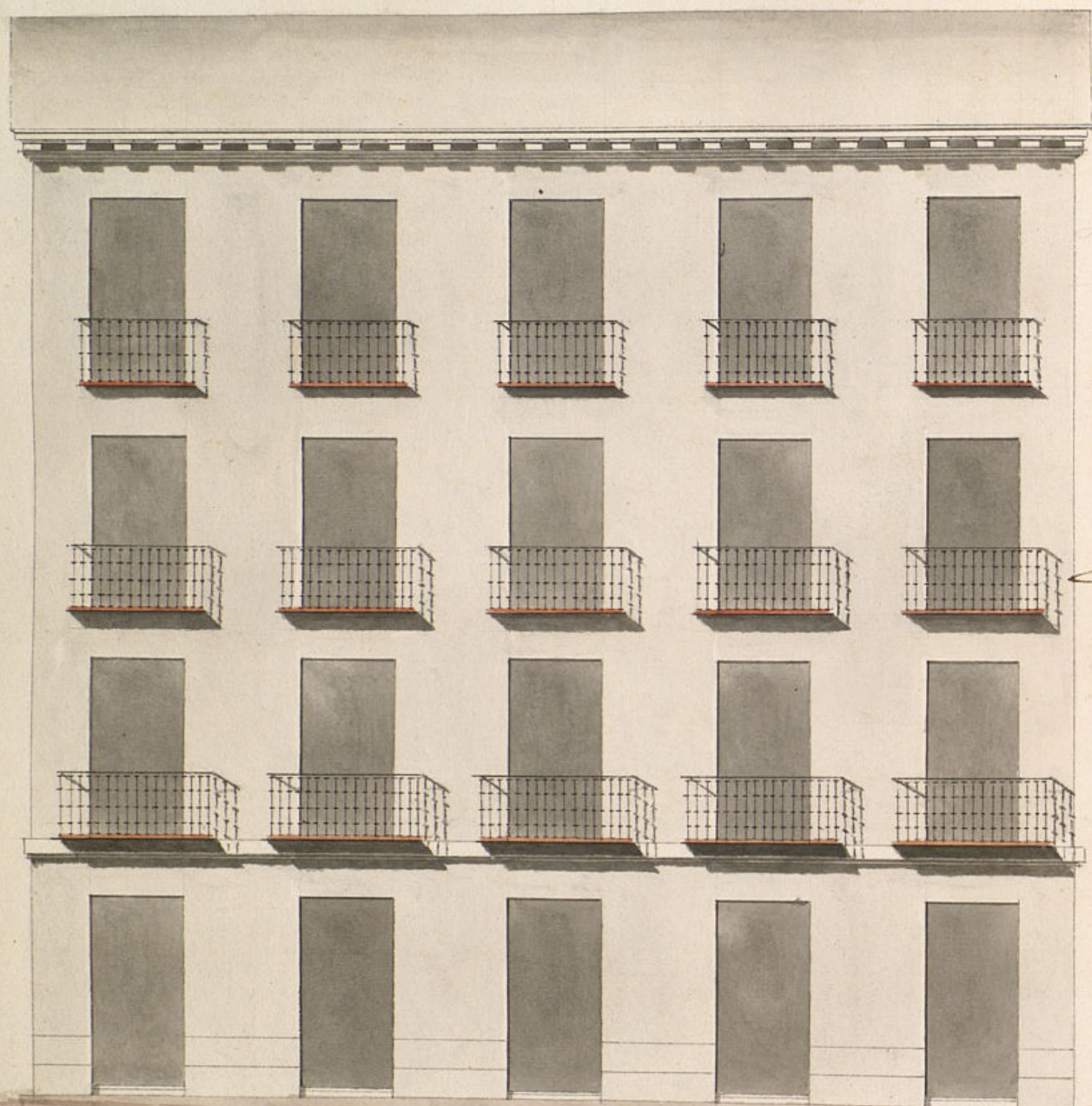

Y informado en 25 de
Abril de 1830.

Atestado

[Signature]

55

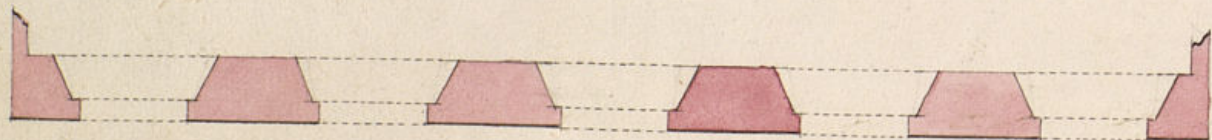

10 8 6 4 2 0

10

20

30

40

50

60

70

80

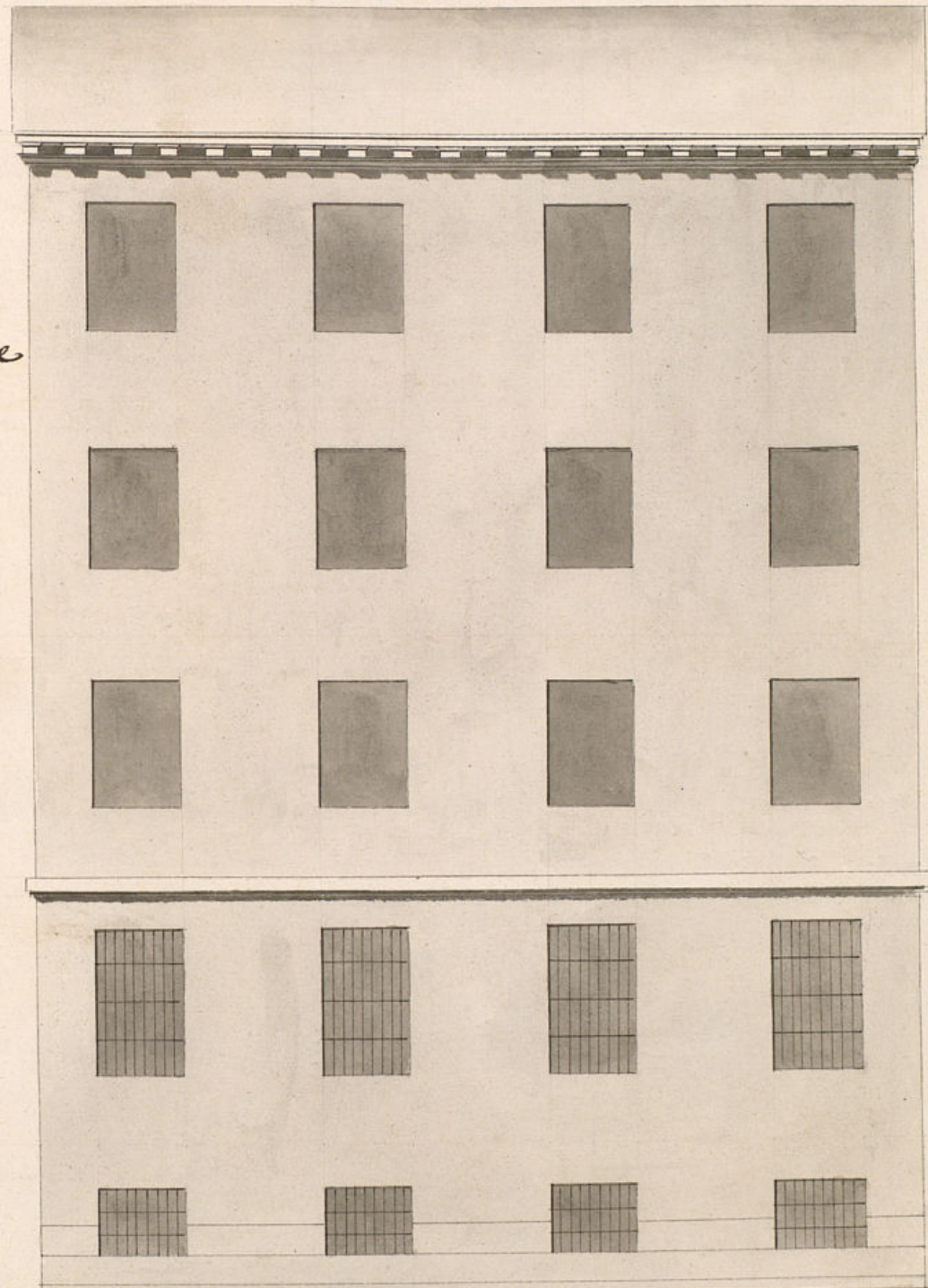

45



Madrid 15 de Abril de 1830

Juan de Blas Molinero

[Signature]

Ayuntamiento de Madrid

D. J. E.
Martino

tra.

Certifico que por D.^a Tomasa Sanz, dueña de las casas
c.^a de Silva con accesorias a la del Pozo, señaladas en aquella
con el núm.^o 14 y en esta con el 10 m.^a 456 se dió me-
morial á dho Excmo. Ay.^{to} pidiendo Lic.^a para construirla
de nueva planta con arreglo al Plan que acompañaba fir-
mado por el Sr. D. Juan de Blas Molinero. En su
intelig.^a y de lo informado por los Sres Regidor conis.^{os}
del Cuartel y Arg.^{to} mayor acordó S.E. en 30 de Ab.^{il}
último conceder la Lic.^a pedida con arreglo esta-
bleciendo las fachadas de dha casa en línea recta los
55 pies q.^e tiene de extension la de la c.^a de Silva, atan-
do con las laterales y los 45 $\frac{1}{2}$ pies de línea por la
del Pozo atando con las contiguas, bajo la observan-
cia del diseño presentado mediante estar arreglado,
pero con las precisas circunstancias &c.

(sigue el informe del Sr. Arg.^{to} mayor tra en conclusion)

y p.^a que conste y se pueda proceder á la execucion
de la obra, doy la presente. Madrid 5 de Mayo
de 1830.

sin mas dño que los 300 r.
señalados p.^a la tira de cuerdas
al Sr. Arg.^{to} mayor

La llevó el felador Santalla.

