

1^a 62 88Ayuntamiento de Mad.^d

1830

Policia

El P. Prior de Religiosos Dominicos
de S.^{to} Tomas pidiendo Lic.^a para levan-
tar el piso 2.^o de la casa n.^o 6. m.^o 159
c.^o de la Concepcion Jeronima.

Secret.^a del Sr. Dominquez

D

SEILLO DE
POBRES

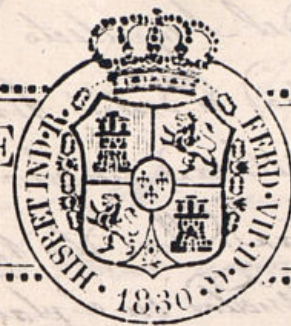

4. MRS
AÑO 1830

Exmo. Señor.

Fr. Pedro Villa Procurador del Convento de S.^{to} Tomás de
Padres Dominicos hace presente á V. E.: Que siendo ventajoso
al referido Convento levantar un cuarto 2.^o en la casa sita en
la calle de la Concepcion Geronima señalada con el n.^o 6. de la
Manzana 559 como manifiesta el plan que acompaño fi-
niado por el arquitecto D. Vicente Sancho que ha de dir-
gir la obra en esta atencion,

A V. E. Suplica tenga la bondad de mandar que el S.^{to} Ar-
quitecto mayor pase á hacer la media tira de cuerdas á fin

Madrid 24 de Marzo de
1830.

Por acuerdo del Excmo. Ay.
Pase al Sr. Regidor Coni-

sario del Cuarsel f.^o 9.^o

agiendo al Sr. Arq.^{to} mayor

informe lo q. se le ofrezca

de poder dar principio á la obra y se señale los puntos

donde haya de colocarse los materiales necesarios. Gracia

que espera de la justificacion de V. E. Madrid 24

de Marzo de 1830.

Exmo. Señor.

Fr. Pedro Villa

Comisario

Madrid 27 de Marzo de 1830.

Informe el Sr. Arquitecto ma-
yor.

Manuel

Ayuntamiento de Madrid

En cumplimiento del decreto de V. E. y del q. previene el Excmo.
Ayuntamiento de V. E. y reconocido, las obras q. Fr. Pedro
Villa. Procurador del Convento de S.^{to} Tomás intenta practi-
car en la casa n.^o 6. manzana 559, Calle de la Concepcion Geroni-

ma, según la disposición del Arquitecto D.^o Vicente Sanchez, y de
acuerdo según lo dispuesto en el diseño firmado por el mismo Ar-
quitecto con anterioridad, y eleva un piso segundo sobre el principal,
de lo q.^o deo manifestar. Que dho. Alcaide ha de ser con las bu-
lacas de Cuestia q.^o situada en el plan q.^o son por la vía de la
fachada de la ciudad, y guiso por la izquierda; y el piso se-
gundo de fábrica de ladrillo con los gruesos correspondien-
tes de los muros de la planta del primer material y al alio co-
rrespond. para servir el alio q.^o sea de madera descubierta compo-
sto de solera sencilla con boiserie y corona superior mada-
da, con canchales de plomo u oja de lata, y basteles de lomo-
no q.^o asiendo las aguas fuera de la casa de la alcaide y no
basteles de plomo sobre los frentes del alambreado, sin q.^o por
ningun motivo se construya solera u medianino interio-
r por ser mala construcción. Los balcones se situaran a
plomo del filo interior de la fachada, sin antepecho u alio
sobre el alio, sirviendo las esquinas cavalladas y basteles con
gruesos. Dejando los balcones de dho. piso segundo de un pie de
bulto, siendo de altura de tres p.^o y tres cuartos y el intervalo
de los balcones de seis dedos, y las patillas sirviendo en el que-
so de la pared un pie por lo menos y más de otro separados
del filo de la luz de la planta. En la planta de dho. Alcaide, se
situaran losa de piedra de medio pie de grueso y tres de sali-
da sin q.^o en ella queden abrisas horizontales, o verticales, a la
altura debiendo en caso colocarse en lo interior o en el exterior
de la puerta. En las puertas no habra batientes ni pueras
q.^o salga del filo interior de la fachada p.^o q.^o no impida el transi-
to p.^o Revoque p.^o último la fachada de cemento con ar-
reglo a un buen orden de construcción, abriendo cuando esta con-
rada con el alio para practicar un revoque. Con arreglo a lo
previsto por el Excmo. Ayuntamiento. Madrid 31 de Marzo de 1830.

Ant. Lopez de la Fuente
Ayuntamiento de Madrid

Excmo. Sr.

No habiendo inconvéniente en q.^o el Alcaide este autorizado la licencia q.^o
le es concedida, supletoria a la de los Alcaides según práctica el Arquitecto Mayor en su
informe, y dando un tiempo los alcaides correspondientes para q.^o se hagan las
necesarias reparaciones. Madrid 4 de Abril de 1830

Señor Alcaide

Manzanilla

Madrid 16 de Abril de 1830.

Encuesta

Concedere la Lic.^a pedida con arreglo a lo q.^o se informa, y dese p.^o

Certificación

LL

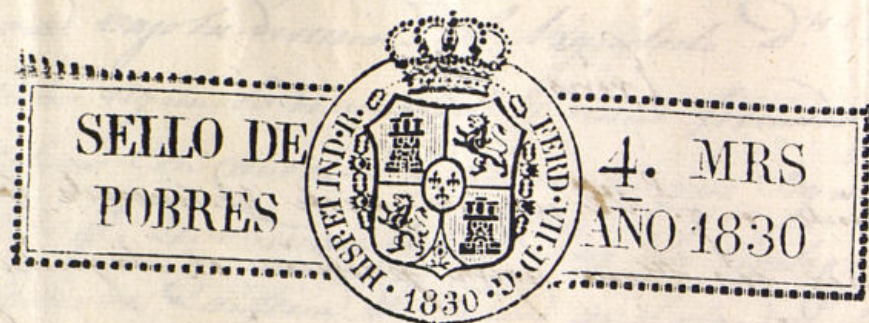

Decoracion de la fachada de una casa C.^a de la Concep.
P.P. Dominicos de S^{to} Tomas, señalada con
la tinta encarnada manifestando
lebanza de nuevo.

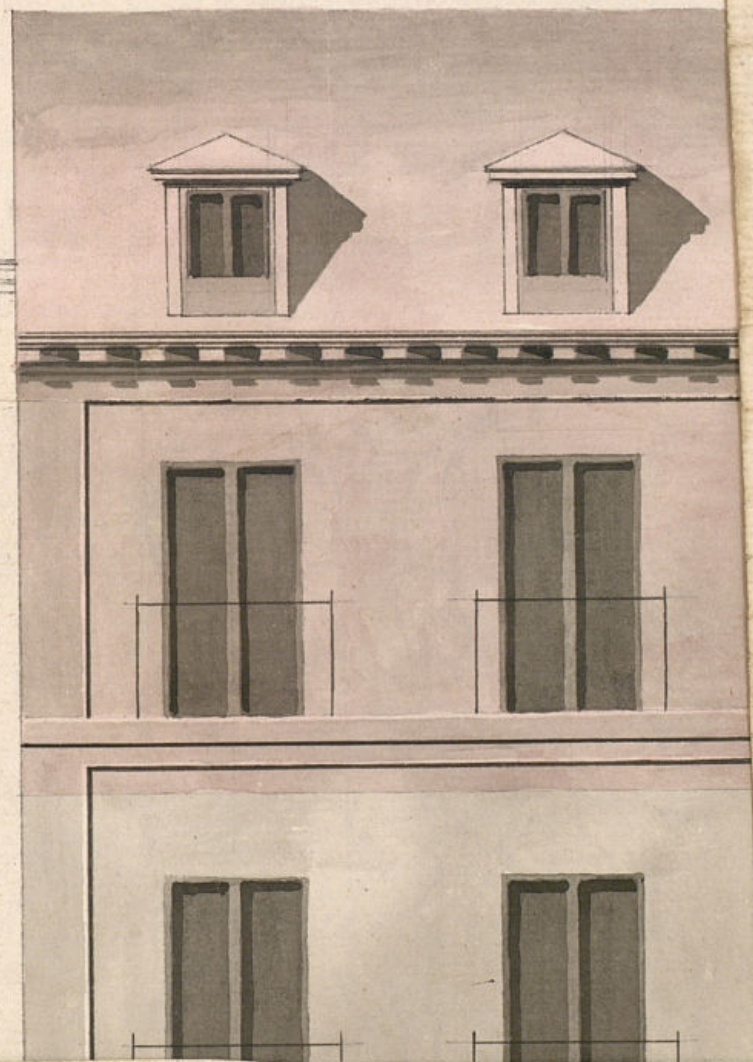

4
reformado en 31 de
Marzo de 1830/
Aguado
[Signature]



Decoración de la fachada de una casa C.^a de la Concepción, propia del Convento de
P.P. Dominicos de S^{to} Tomas, señalada con el n.^o 6 de la manz.^{na} 159.

La tinta encarnada manifiesta lo que se
levantaba de nuevo.

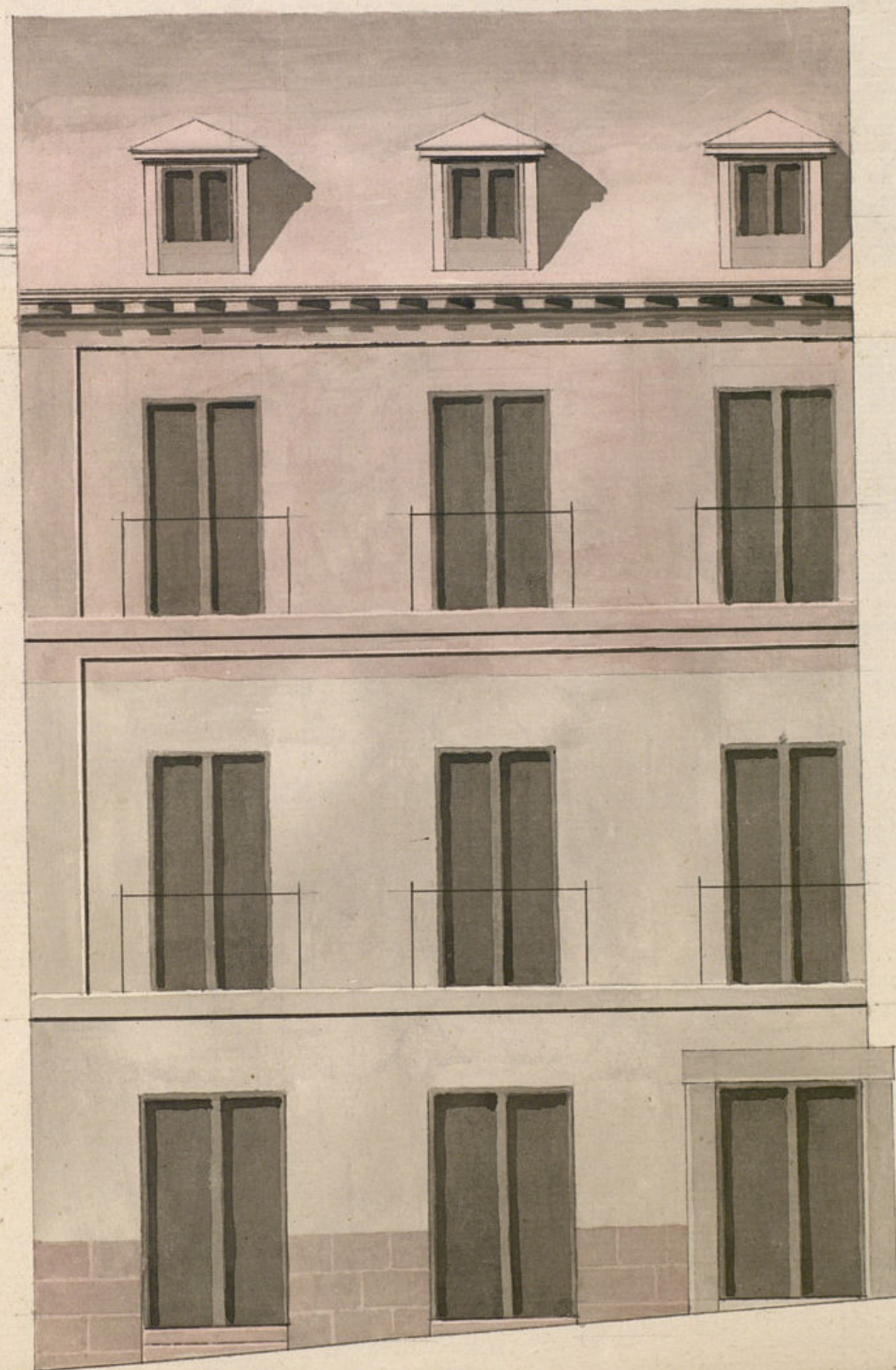

informada en 31 de
Marzo de 1830.
Alguacil
[Signature]

Madrid 24 de Marzo
de 1830.

Vicente Sancho

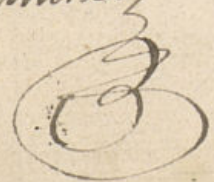

miento de Madrid

Escala de 5 10 20 30 40 50 p.^{tes}

D. Faustino & C.

Certifico que por el P. Prior del Convento de Dominicos
de S.^{to} Tomas de esta corte se presentó ^{al dho Excmo Ayto} Memorial, pidiendo licencia p.^a levantar el piso 2.^o de la casa
que les pertenece C. de la Concepcion Geronima, señalada
con el num.^o 6. m.^a 183, con arreglo al Plan q.^e acompañaba
firmado por el Arq.^{to} D.^h N.^o de Sancho, q.^e ha de dirigir
la obra. En su vista y de lo informado por los
H.^{os} Regid.^{es} Com.^{es} del Cuartel y Arq.^{to} mayor, acordó
S.E. en 16 del cor.^{te} conceder la Lic.^a pedida p.^a recal-
zar con cantería y elevar dho piso 2.^o sobre el p.^oal,
contal que el recalzo sea con las hiladas de can-
tería que señala el Plan y son por la dña de la
fachada &c.

(sigue el informe del Sr. Arq.^{to} mayor hta su
conclusion)

y p.^a que conste y se pueda proceder á la ejecu-
cion de la obra, doy la pres.^{te} Madrid 17 de oct.
de 1830.

Sin mas dñs que los
señalados al Sr. Arq.^{to}
mayor

