

1<sup>a</sup> 62 90

Ayuntamiento de Madrid

1830.

Policia.

D<sup>a</sup> Maria Nuñez, dueña del sitio herial  
 C. de la Parada n.º 13, m.º 408, pidiendo Lic<sup>a</sup>  
 p.<sup>a</sup> reedificar sobre el una casa.

Viña del Sr. Dominguez.



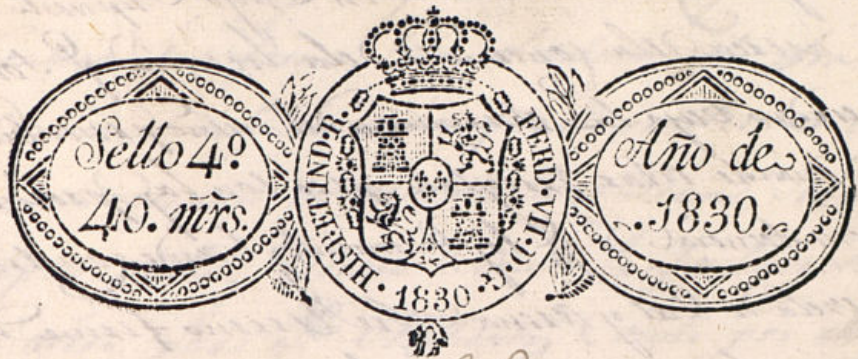

Excmo. Ayuntam.to

Mad. 9 de Marzo  
de 1830

Por acuerdo del Excmo.  
Ayuntam.to

Pase al Sr. Regidor  
Comis.º del Cuarte  
p.º que oyendo al Sr.  
Cris.º mayor informe  
lo q. se le ofrezca

D.ª Maria Núñez vecina en esta Corte a l.º E. con el  
devido respeto dice: que como Dueña del sitio hercal, sito en  
la Calle de la Parada n.º 13. de la m.ª 4.ª E. habiéndose re-  
suelto a edificar sobre dho. sitio la Casa correspon-  
diente, a el Plan que de su fachada presenta dispuesto  
por el Arquitecto D.º Pedro Regalado de Soto, a quien  
le tiene dada la comision y cargo de la direccion:

Supp.ª que visto dho. Plan, y aprobado que sea, hallando

Madrid lo.º de 1830 se arreglado a el orden de la Decoracion simetria y  
aspecto publico, segun orden de policia Urbana, previas  
las diligencias que en estos casos se practican; se le con-  
cedan las licencias necesarias para la construccion de  
dha. Fachada, de la Casa de nueva planta;  
Merced que espera recibir de l.º E.

Madrid 4.º de Marzo de 1830. Maria Núñez

Vice Comisario

Consignando al efecto de V.º y al q. p.º del Excmo. Ayuntamiento de Madrid  
haciendo la aclaracion q. debia observarse en la construccion de la fachada de la  
Casa n.º 13 en la dha. Calle de la Parada, q. su dueña D.ª Maria Núñez in-  
tenta edificar de nueva planta con arreglo al plan q. presenta firmado del Arqui-  
tecto D.º Pedro Regalado de Soto q. ha de dirigirla obra y en su consecuencia, digo:  
Que esa fachada debe labrarse en linea recta lo q. 3.ª p.º de l.º E. de esta







tion, estando con los Caud. mediana. En Cuyo Supuesto no tiene efecto  
nada alguno de la licencia de la licencia q. solicita esta inte-  
rmedia. Vago la observancia del dicho presentador  
mediante estas reglas, pero con las precisas  
Circunstancias de q. los Cimientos han de constar de piedra  
dura con mezcla de Cal y Arena sobre terreno firme dando la suficiente  
profundidad y guatillo por de quince hasta el centro del plan terreno en  
donde se hallare medio pie de cada lado se ventara el local de ventaria  
de tres pies de altura lo mismo y otros tres de tirón, resultando de la  
lata descubierta en el punto mas alto de la calle, continuandose a nivel  
hasta el mar. Vago, sin q. falte en el punto del terreno, sin  
el mismo local y con el mismo grueso de tres pies. Siguiendo el cuerpo de  
de fabrica de ladrillo con mezcla de Cal y Arena hasta la imposta del piso  
principal y de la misma fabrica hasta el alero, sin labrarle alguno ni  
ventilador de madera, siendo los arcos de puertas y ventanas del propio ma-  
terial, labrandose lo suficiente para el aliento del alero, q. sea de mader-  
a descubierta compuesto de solera, canchillo con bocardura y coronas sa-  
pion mudada, y canchillo de plomo u oja de lata con bocardura de  
mismo q. desfogar la agua fuera de la casa de la casa y no ventar  
a plomo sobre los fascos del alerico. Los balcones se situaran a  
plomo del filo interior de la fachada, sin adelantar nada sobre el alero,  
siendo los viguillas, caballetes y segadores con yeso. Dejand la liza del  
piso cap. cubierta en la moqueta de la ventana, los balcones del piso  
principal de pie y medio de cada y uno de los segundos, siendo de altura de  
tres pies y tres cuartos y el intervalo de los balcones de tres dedos y las pa-  
rillas situadas en el grueso de la pared un pie por lo menos y mas de tres  
separadas del filo de la liza de la ventana. En las puertas no habia ba-  
lante ni palarino q. salga del filo exterior de la fachada para q. no im-  
pida el tránsito pplo, debiendo abrirse aquellas hacia lo interior de la pose-  
sion. En la casa se ventaran lizas de piedra de medio pie de grueso y  
red de alfiler sin q. en ellas queden abrisa lumbreras horizontales a lo  
interior, debiendo en caso colocarse en lo interior o en los balcones de las puer-  
tas. Abriendo por ultimo la fachada de cemento con arreglo a un buen or-  
den de constancia. Pero como el Excmo. Ayuntamiento de Madrid  
gato de la villa, seguridad y buen aspecto de los edificios, por lo que

gusto el Excmo. Corregidor y Cavallero Regidor del Cuartel mandan  
q. Monarca i informe sobre el estado de la obra, sin perjuicio de  
que el mismo devesa dar aviso para practicar el primer ins-  
peccionamiento despues de ventada la anterior, segundo estado liza  
sobre el piso principal y tercero cuando la fachada se allie coronada  
con el alero, para q. verificandose conde por ellos habien cum-  
plido lo acordado. Quante esta prevenido sobre el particular por  
el Excmo. Ayuntamiento. Madrid 15 de Marzo de 1830.

Ante mi  
El Excmo. Ayuntamiento

El Excmo. Ayuntamiento

Visto el precedente informe al Excmo. Ayuntamiento Mayor, no en-  
cuentro reparo alguno en que V.E. le conceda la licencia  
necesaria a la Propietaria del solar Calle de Parado n.º 13.  
Manz. 308 para edificar, o V.E. ventara lo que fuere a su  
agrado. Madrid 15 de Marzo de 1830.

El Reg. Com. al Excmo. Ayuntamiento

Excmo. Ayuntamiento

Madrid 23 de Marzo de 1830

En su Ayuntamiento

Conceder la licencia pedida con arreglo a lo q. se informa, y dese por certifi-  
cacion

El Excmo. Ayuntamiento

Ayuntamiento de Madrid



*Nueva Fachada para la casa calle de la Parada núm.º 13 de la manz.ª 408.*

*Informada en  
12 de Mayo  
de 1830.  
Agua  
P. E.*

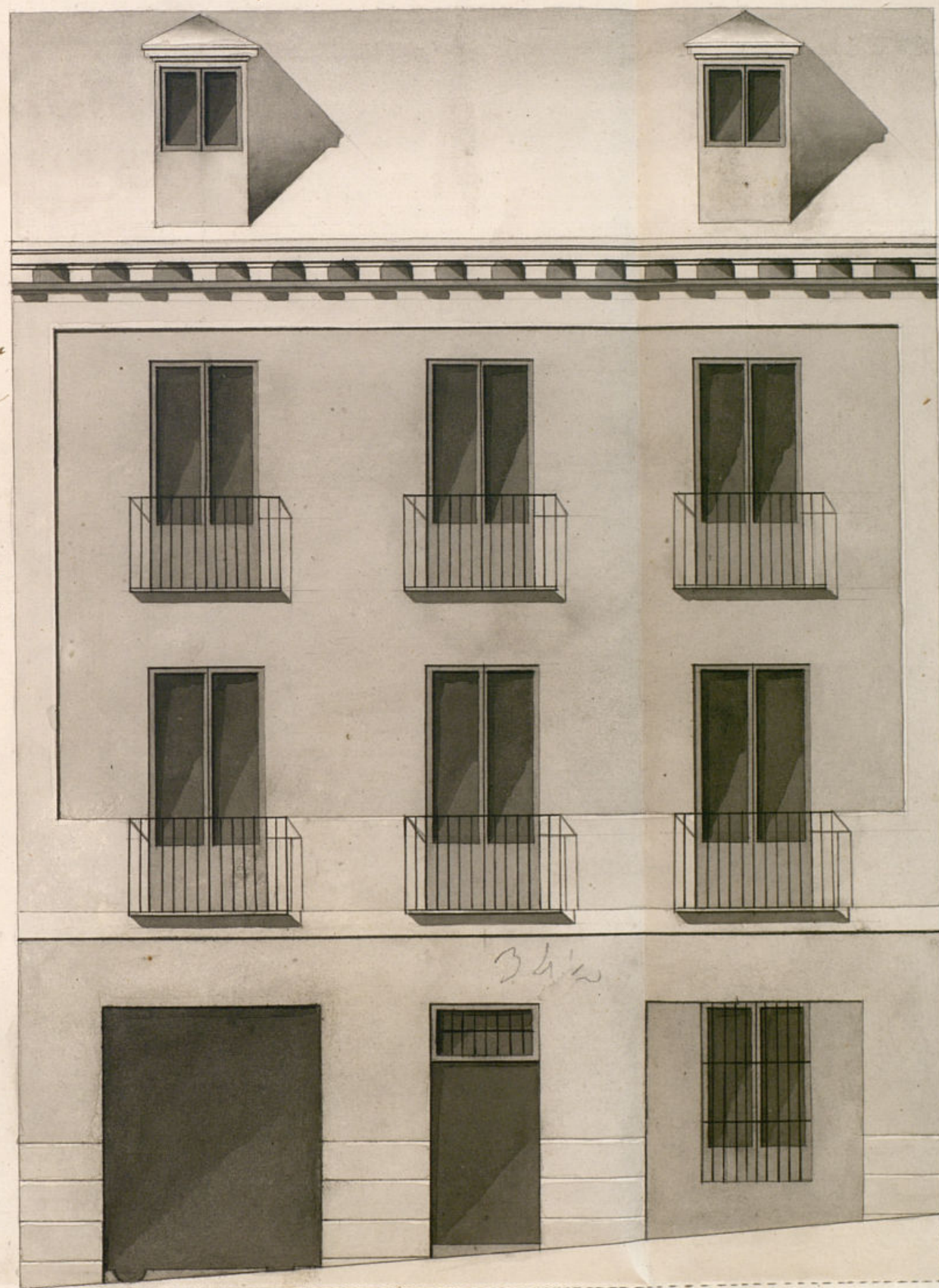

*Pedro Ruyda  
do de 1830*

*Escala de*

*m, 4 m, 20, de 1830*

*amiento de Madrid*

*3º Pies Castellano*



D. Faustino Dominguez &c.

Certifico q. por D.<sup>a</sup> Maria Núñez, dueña del sitio herial sito en la c. de la Parada n.<sup>o</sup> 13 m.<sup>a</sup> 1408 se presentó memorial al Excmo. Ay.<sup>to</sup> pidiendo Lic.<sup>a</sup> p.<sup>a</sup> reedificar sobre dho sitio la casa con arreglo a el Plan ~~al Plan~~ q. acompañaba firmado p.<sup>r</sup> el Arq.<sup>to</sup> D.<sup>n</sup> Pedro Regalado de Soto que ha de dirigir la obra. En su intelig.<sup>a</sup> y de lo informado en su raron p.<sup>r</sup> los Sr<sup>es</sup> Regidor Com.<sup>o</sup> del cuartel y Arq.<sup>to</sup> mayor, acordó S.E. en 23 del cor.<sup>te</sup> conceder la Lic.<sup>a</sup> pedida estableciendo su fachada en linea recta los 34½ pies q.<sup>e</sup> tiene de extension atando con las casas medianeras, y bajo la observancia del diseño que ha presentado mediante estar arreglado pero con las precisas circunstancias de q.<sup>e</sup> los cimientos &c.

(Sigue el informe del Sr. Arq.<sup>to</sup> mayor hta su conclusion)

y p.<sup>a</sup> q.<sup>e</sup> conste, y se pueda proceder a la obra execucion de la obra doy la presente. Mad.<sup>d</sup> 24 de Marzo de 1830

Sin mas d<sup>os</sup> q.<sup>e</sup> los 300 r.  
señalad.<sup>a</sup> al Sr. Arq.<sup>to</sup> mayor  
p.<sup>r</sup> la tira de cuerdas.



*[Faint, mostly illegible handwritten text, likely bleed-through from the reverse side of the page.]*

*[Faint handwritten text at the bottom of the page, possibly a signature or date.]*