

Ayuntamiento De Mad.

1<sup>a</sup> 62 92.

1830.

Policia

D. Andres Andren, Dueño de la casa  
 n.º 16, m.ª 343, <sup>en la Red del Luis</sup> pidiendo Lic.ª para con-  
 truir de nueva planta la fachada.

Sr.ª Del Sr. Dominguez.



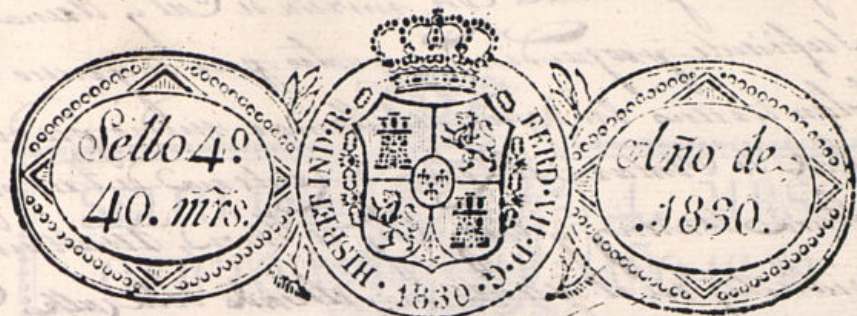

Al Sr. Alcalde de Madrid.

Madrid 11 de Marzo de 1830.

Por acuerdo del Excmo Ayuntamiento.

Pase al Sr. Regidor Comisario del Suavil, para que oyeudo al Sr. Arquitecto mayor, informe lo que se le ofrezca.

Madrid 12 de Marzo de 1830.

Informe el Sr. Arquitecto mayor Juan Manuel de Vives.

El Sr. Andres Andres Vives de una casa sita en esta corte y en la Pl. de San Luis n.º 16 m.º 343. a V.º. ha presentado que teniendo que demoler dicha fachada y substituirle de nueva planta, presenta el plan de la decoracion de la fachada, firmado por el Arquitecto D.º Juan Manuel de Vives de Vives que a dirigia la obra, en cuya atencion. El Sr. Regidor Comisario de Madrid que con la jurisdiccion de la obra, se han de hacer por el Sr. Arquitecto mayor y se han de pagar los materiales y los jornales de la obra, y los otros de ella. Para que se pague la justificacion del Sr. Regidor Comisario de Madrid.

Madrid 12 de Marzo de 1830.

Andres Andres

Al Sr. Comisario

Comisario de Madrid de V.º. y al Sr. Regidor Comisario de Madrid. He visto y conocido la delacion de la obra de Vives de Vives en la constitucion de la fachada de la casa n.º 16 m.º 343. Pl. de San Luis q. su dueño D.º Andres Andres intenta edificar de nueva planta con arreglo al plan q. presenta firmado por el Arquitecto D.º Juan Manuel de Vives de Vives q. ha dirigido la obra, y en su consecuencia digo: Que dicha fachada debe establecerse en linea recta y q. se han de hacer por el Sr. Arquitecto mayor y se han de pagar los materiales y los jornales de la obra, y los otros de ella. Para que se pague la justificacion del Sr. Regidor Comisario de Madrid.



Construcción de piedra pedestral con murada de Cal y Canchales, sobre terreno firme  
 suficiente profundidad y quates pies de grueso hasta el lunar  
 del plan maestro en donde se hallaron muros pie de la  
 da lado de Ventura el local de cantina de San pío  
 de altura de muros y de los techos de tierra, construyendo  
 de cal y canchales en el punto más elevado de la calle continuando  
 a nivel hasta el muro de San pío y fallan en un punto del muro  
 como sobre el referido local y con el mismo grueso de tres pies seguirán el  
 muro de San pío de Cantina como se demuestran en el plan hasta la impa-  
 ra y desde esta hasta el arriete del muro de fábrica de ladrillo. Sin entor-  
 nado alguno ni lumbrera de madera, siendo los arcos de ladrillo y ven-  
 tanales del propio material. Hallándose lo suficiente, siendo el muro de ma-  
 dera descubierta compuesto de tablones con tornillos y pernos su-  
 periores mudados y canchales de plomo u oja de lata con clavos y de la  
 misma q' cubren las aguas fuera del local de la arena y no cubren el  
 plomo sobre los fachales del alumbrado. Suprimiendo el tabicaje o su-  
 dario por su mala construcción. Los balcones se situarán a plomo del  
 filo interior de la fachada sin entorpecer volada sobre el muro. Haciendo los pe-  
 quillos de canchales y de ladrillo con yeso. Dejando los balcones del piso principal  
 pie y medio de ancho, uno los del segundo y medio los del tercero, siendo de altura  
 de tres p. y tres cuartos y el intervalo de los balcones de tres dedos y las palillas de  
 madera en el grueso de la pared un pie por lo menos y más de tres separada del  
 vivo de la luz de la ventana. En las puertas no habrá balcón ni pedestal q' se  
 salga del filo exterior de la fachada para q' no impida el tránsito pe-  
 deando abien aquellas hacia lo interior de la portería. En la arena se situarán los  
 de piedra de medio pie de grueso y tres de altura, sin q' en ellas puedan abrirse  
 lumbreras horizontales o de solano abriendo en caso necesario en lo interior de  
 el exterior de las puertas. Revisando por último la fachada de acuerdo con el  
 arreglo a un buen orden de construcción. Pero como el Excmo Ayuntamiento  
 solicitando la licencia seguridad y buen aspecto de los edificios po-  
 drá quando guste el 1.º Corregidor y Cavallero Regidor del Cuartel man-  
 dar q' se informe sobre el estado de la obra, sin perjuicio de q' el Ex-  
 cmo devesa dar aviso para practicar el primer reconocimiento. Después de senta-  
 da la sentencia, segund estando en ejecución el piso principal y tercero quando la  
 fachada se alle coronada con el alero, p.º q' verificándose conste por ellos haberse  
 cumplido lo acordado. Cuento esta prevención sobre el particular por el Excmo  
 Ayuntamiento. Madrid 16 de Marzo de 1830.

Madrid 18 de marzo de 1830.

Me conformo con

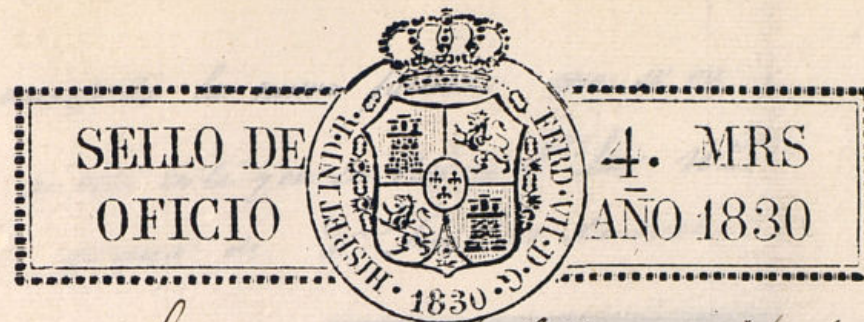

Excmo. propone el Excmo. Arquitecto mayor.

Guzmán de Dueno

CB

Madrid 23 de Marzo de 1830.

En su Ayuntamiento.

Concedese la licencia pedida con arreglo a lo q' se informa, y dese  
 por certificación

CB

Ayuntamiento de Madrid





Plano que manifiesta la nueva fachada que se va a  
en esta corte y en la Red de S. Luis N.<sup>o</sup>  
propia de D. Andres Andreu

Informado en 16 de Mayo  
de 1830. Aguardo  
*[Signature]*

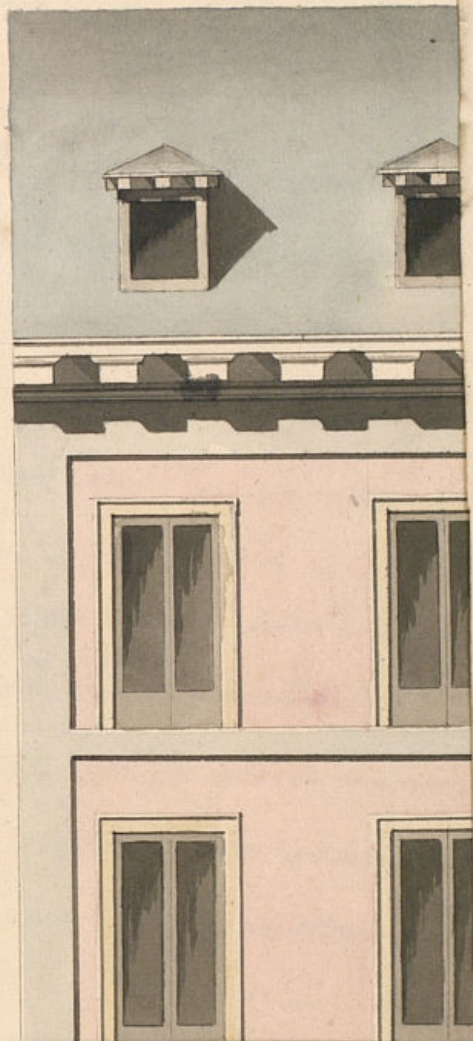





*[Faint handwritten text, likely a letter or report, partially obscured by the stamp and bleed-through from the reverse side.]*

Plano que manifiesta la nueva fachada que se va a ejecutar en una casa, sita  
en esta corte y en la trid de S.<sup>ra</sup> Luis N.<sup>o</sup> 16 M.<sup>ta</sup> 343.  
propia de D.<sup>o</sup> Andres Andreu

Insinuado en 16 de Mayo  
de 1830. Aguarda  
*[Signature]*

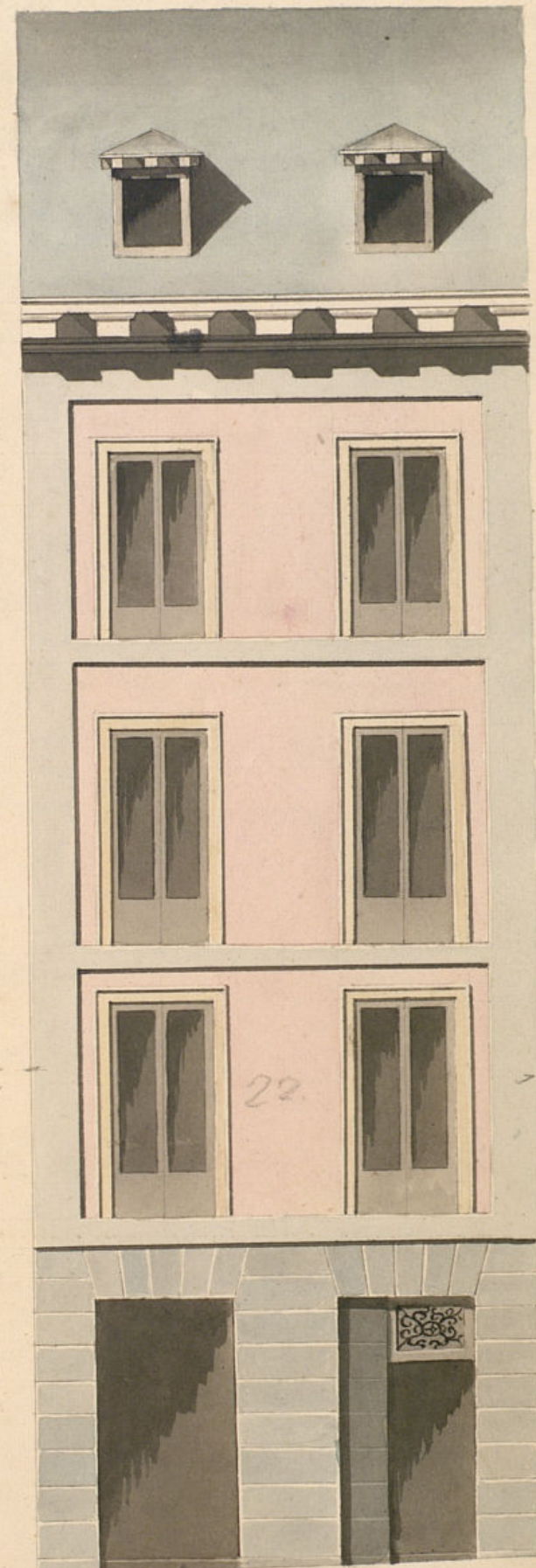

Aguarda con la n.<sup>o</sup> 18.

22.

Derecha con la  
Casa n.<sup>o</sup> 14

Maria V. de S. de S.  
Juan. Javier de Masategui  
*[Signature]*

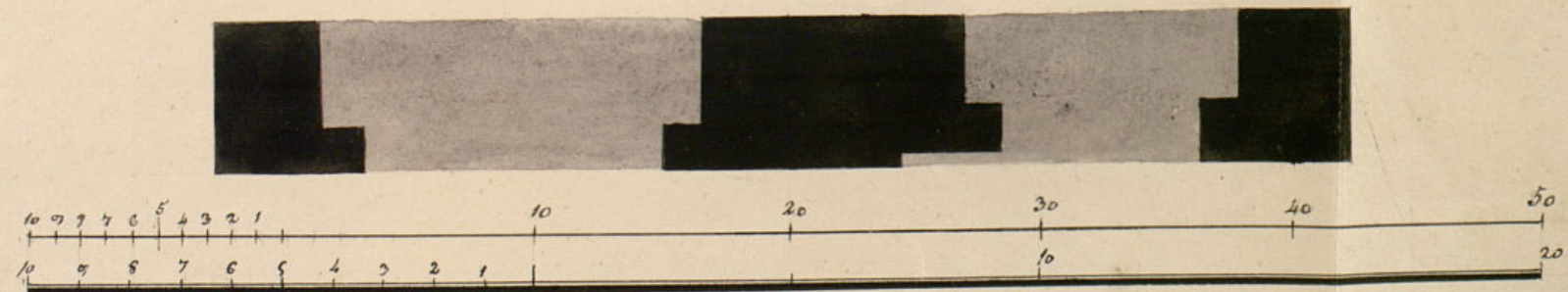

Escalas de pies Castellanos



D. Faustino Dominguez

Certifico que por D. Andres Andreu, dueño de una casa en la Red de S. Luis n.º 16, m.ª 343 se presentó memorial al Excmo. Ay.º pidiendo Lic.ª p.ª levantar de nueva planta su fachada con arreglo al Plan q. acompañaba firmado por el Ay.º D. Fran.º Javier de Mariategui q. ha de dirigir la obra. En su intelig.ª y de lo informado en su razon p.ª los Sres

Ma. Regid.º Comis.º del Cuartel y Ay.º mayor, acordó S. E. en 23 del cor.º conceder la Lic.ª pedida, estableciendo q. la fachada en linea recta los 22 pies q. tiene de extension atando por la d.ª con la cantería recién construida n.º 14 y p.ª la izq.ª con la del n.º 18, y bajo la observancia del diseño q. ha presentado mediante estar arreglado, pero con las precisas circunstancias de q. los cimientos &c.

(Sigue el informe del Sr. Ay.º mayor hasta su conclusion).

Y p.ª que corra y se pueda proceder a la execuc.ª de la obra doy la presente. Ma. D. 24 de Marzo de 1830.

Sin más d.º que los 300 r.º }  
señalados al Sr. Ay.º mayor }  
p.ª la tira de cuerdas.



