

Ayuntamiento De Mad.1830

Policia.

D. Lorenzo Cimeros, dueño de la casa c.  
 ancha de S. Bernardo con accesorias á la de  
 la Cruz verde, n.º 9. m.ª 488 sobre que se le  
 concede Lic.ª para construir sus fachadas.

Secret.ª del Sr. Doming.º



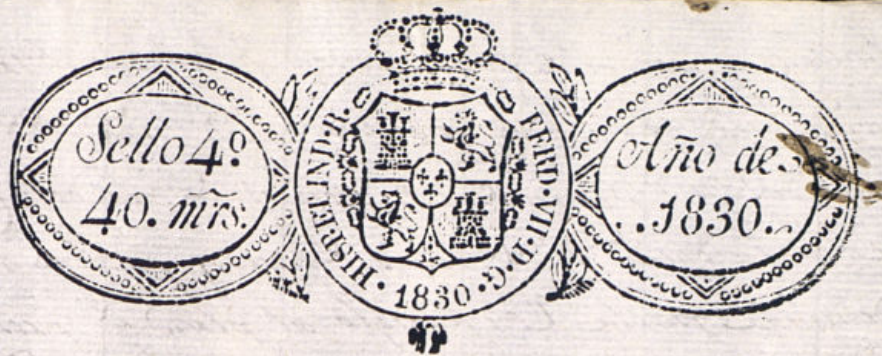

Epmo. 1º

Mad. 17 de feb.  
de 1830

Por acuerdo del  
Excmo. Ayto.

Pase al Sr. Regi-  
dor Comis. del

Quartel p.º que

oyendo al Sr. Ar-

quitecto mayor

informe lo que

se le ofrezca

19 de feb. 1830

Me al Sr. Comis. del

Quartel p.º que

informe lo que

se le ofrezca

19 de feb. 1830

D. Lorenzo Cúneros y Toledo, Dueño de la Casa que  
en la Calle ancha de S.º Bernardo a la do la Cruz verde se  
distingue con el N.º 9. de la Manz.ª 488: AVE, expone  
que viniendo vuelto a edificar a nueva planta esta  
posicion, encargó los diseños y proyecto al Arquitecto  
Académico de Merito D.º Juan Miguel de Inclan quien  
firma de la fachada principal que presenta a VE.  
para que sirbiendose acordar las diligencias y alima-  
cion e informes respectivos, mande le sea librado el  
correspondiente testimonio y Licencia, para lo que  
Sup. lo entiendo asi a la posible brevedad a fin de hacer  
el debido acopio de materiales y proceder de luego  
a la demolicion de lo existente en dicha posicion. Ma-  
drid 15 de Febrero de 1830

Epmo. 3º

Lorenzo Cúneros y Toledo

Unico Comisario

Consignante al decreto de N.º y al Sr. p.º de al Com. Ayun.



teniente, he visto y reconocido la edificación q. debia observarse en la con-  
strucción de la fachada de la casa n.º 9 en la 488 Calle  
Ancha de San Bernardo con observancia de la casa  
vieja q. su dueño D.º Viceroy Cisneros y Vides ordena  
la edificación de nueva planta con arreglo al plan q. presento firmado  
por el Arquitecto D. Juan Miguel de Trenchard Vides q. ha de dirigirla  
obra y en su consecuencia digo que dicha fachada deba establecerse  
en línea recta los 24 pies q. tiene de extensión la de la calle Ancha de  
San Bernardo y los 24 y  $\frac{3}{4}$  por la de la casa vieja, cuando la de la calle  
de San Bernardo por la derecha con la casa n.º 7 y por la izquierda  
con la n.º 50 y la de la casa vieja con la medianera de la n.º 50 por  
la derecha y por la izquierda con la n.º 7. En cuyo supuesto no se  
me opuso reparo alguno acerca de la concesión de la licencia q. solicito este inte-  
resado bajo la observancia del mismo presentado mediante estas circunstancias  
para con las mismas circunstancias de q. los Cisneros y Vides han de constan-  
te de piedra plomada con mortero de cal y arena, sobre el mismo fun-  
damento suficiente proporción y guiso por de guiso hasta el remate  
del plan mismo, en donde hallándose medio pie de cada lado se sustenta  
el frontón de cantaria de tres pies de altura lo menos y tres pies de ancho  
hallándose dos hiladas de cantaria en los puntos mencionados de la Calle  
continuada, a saber hasta los muros bajos, sin q. falten en las mismas  
un punto del mismo. Sobre el mismo frontón y con el mismo guiso de  
tres y  $\frac{1}{2}$  se guisa el cuerpo cap. de fábrica de ladrillo con mortero de cal y  
arena hasta la imposta del piso principal y de la misma fábrica hasta el  
alero, sin entablado alguno ni humbrado de madera, siendo los muros de  
piedra y cantaria del propio material hallándose lo suficiente p.  
el frente del alero, q. sea de madera de abedul compuesto de siete  
con cuerdas con torcedura y corona superior redonda, y canchales  
de plomo u. o. de lata con bordes de lo mismo q. muros los iguales  
fueron de la obra de la casa y no brecha a plomo sino los fardos de  
almirado, sin q. por ningún motivo se construya alvaranco o me-  
diano interior por ser mala construcción. Los remates de la obra  
se situarán a plomo del filo interior de la fachada sin adorno vola-  
do sobre el alero reduciendo la argolla, canchales y alvarcos con fierro  
dejando los balcones del piso principal por ambas partes y muros de



Calles, uno los del segundo y medio los del tercero, siendo de altura de  
tres pies y tres cuartos y el intervalo de los balcones de tres dedos, y  
los patillos murales en el espacio de la pared un pie por lo menos y may  
de otro de pareda del muro de la casa vieja. En las paredes no  
haba balente ni pintura q. salga del filo interior de la fachada para  
q. no impida el tránsito pp. debiendo abrirse aquellos a la lo interior de  
la posesión. En la arena se sustentará base de piedra de medio pie de  
guiso y tal de cantaria, sin q. en ella puedan abrirse humbrados ori-  
zontales alor solana debiendo en caso de abrirse en lo interior o en los  
baldos de la casa. Resolviendo por último la fachada de este  
modo con arreglo a un buen orden de construcción. Esto como el  
Excmo Ayuntamiento es el exclusivo. Mandado de la Real Audiencia, segun-  
didad y buen aspecto de los edificios por lo que guardo el Señor  
Corregidor y Cavallero Regidor del Cabildo mandan q. se observe  
el informe sobre el estado de la obra, sin perjuicio de q. el dueño deba  
dar aviso para practicar el primer reconocimiento después de fundada  
la cantaria, segun lo mande en el piso principal y alero quan-  
do la fachada se halla coronada con el alero, para q. ejecutado  
conste por ellos haberse cumplido lo acordado. Quanto esta provi-  
do por el Excmo Ayuntamiento sobre el particular. Madrid 26 de  
Febrero de 1830.

Ante Lopez Aguado

Excmo. Ayuntamiento de Madrid

Visto el informe que viene del Sr. Arquitecto mayor, no en-  
cuentro reparos en que V.E. conceda la correspondiente  
licencia al dueño de la casa Calle Ancha de San Bernardo



N.º 9, manzana 488 para edificar en la misma manzana;  
ó V.º E. Verifique lo que rubíse a bien. Madrid 26 de Febr  
ro de 1830.

H. Reg. Com.º al Mar.º y al Fig.º.

Juan de Huxalo y Anon

Madrid 2 de Marzo de 1830.

En su Ayuntamiento.  
Concedese la licencia pedida con arreglo a lo que se informa  
y dese por certificación.

Diseño de Fachada para la reedificación de la Casa Calle  
ancha de S.º Bernardo á la de la Cruz verde num.º 2 de la manza-  
na 488. correspondiente á D.º Lorenzo Cisneros de Toledo.

Y reformado en 24 de Febrero  
de 1830.  
Aguado

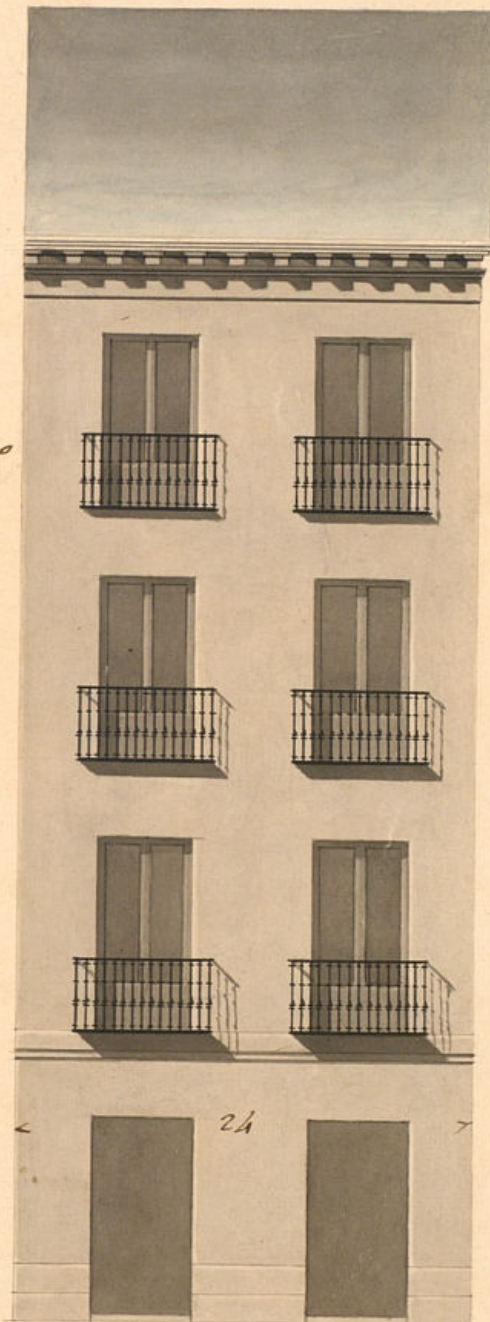

N.º 10.

N.º 8.

N.º 7.

Mad.º 9 de febrero de 1830.

Juan Ang.º de Melán  
Valdés.

Ayuntamiento de Madrid

10 20 30 40 50



D. Faustino Dominguez &c.

Certifico que por D. Lorenzo Cinnero, dueño de la casa  
c. ancha de S. Bern.<sup>do</sup> con accesorias a la de la Cruz verde  
n.º 9, m.ª 488 se presentó memor.ª a dho Excmo. ay.<sup>to</sup>  
pidiendo Lic.ª para construir sus fachadas con arreglo  
al Plan que acompañaba firmado por el t.º D. N.  
Juan Miguel de Melan. En su intelig.ª y de lo infor-  
mado en su raron por los Sr.ºs Regid.ºs Comisarios  
del cuartel y t.º mayor, acordó S.º E. en 2 del  
cor.º conceder la Lic.ª pedida estableciendo dichas  
fachadas en linea recta los 24 pies que tiene de  
# y los 24 y } extensión la de la c. ancha de S.ª Bernarda #  
24 p.ª de la } por la d.ª con la casa n.º 7 y por la izq.ª con  
Cruz verde, atañ } la del num.º 10, y la de la Cruz verde con la  
do la de la c. } medianería de la del num.º 10 por la d.ª, y por  
ancha de S. Bern. } la izq.ª con la del num.º 7, observando el diseño  
nardo } presentado mediante estar arreglado, y con  
las precisas circunstancias de que los cimientos  
&c.

(Sigue el informe del Sr. t.º mayor hasta su conclus.ª)

Y para que conste y se pueda proceder a la ejecu-  
cion de la obra, doy la presente. Mad.º 8 de  
Marzo de 1830.

M.ª

sin mas d.º q. los 300 r.ª señalados al Sr. t.º mayor.



