

Ayuntamiento de Mad.

1830

Policia

Da

Maria Muñoz Dueña de la casa n.º 8.
m.ª 488 c.ª ancha de S. Bernardo con accesorias
á la de la Cruz verde sobre que se le concede
Lic.ª para construir sus fachadas.

Sr.ª del Sr. Dominguez

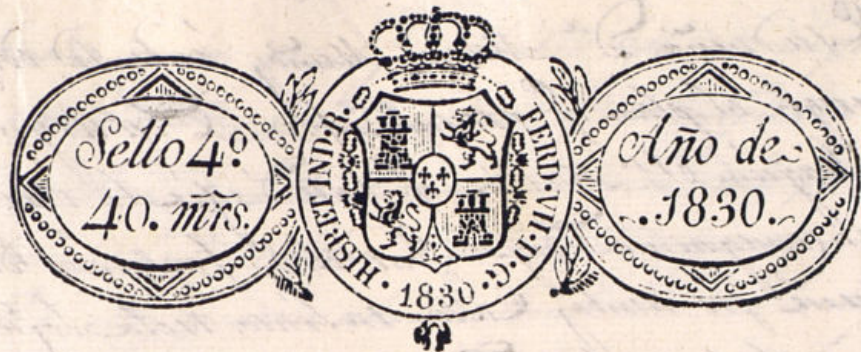

Exmo. S. Ayuntamiento.

Dña Maria Muñoz, Dueña de la Casa N.º 8 de la Man.ª

Madrid 15 de feb.º
de 1830

Por acuerdo del Excmo Ayuntamiento

mierto para al.º Regidor redificar dha casa p.ª lo qual solicita la correspon-
comis.º del Ayuntamiento
p.ª g.º oyendo al br.º
g.º mayor informe p.º diente licencia segun el.º diseño adjunto del Arg.º
que se le ofrezca

de la R.ª Academia D.º Joaqu.º S.º Martin, encargado
de dha redificacion y portanto.

Supp.ª V.º E.º se sirva mandar, se tiren las cuerdas y demas,

para al.º Regidor p.ª g.º se le de la correspondiente licencia, y juntamente
el señalamiento de los materiales necesarios p.ª dha
obra: favor g.º espera de V.º E.º Dios que a V.º m.º d.º Madrid

Febrero 13 de 1830. Maria Muñoz

Sin Comisario

Consignante al decreto de V.º y al of.º pasado del Excmo Ayuntamiento. In visto y he-
mos visto la abstraccion of.º de la obra en la construccion de la fachada de la
Casa n.º 8 man.ª 1830, Calle ancha de S.º Bernardo con anterioridad a la de la

En el plano de su duena D.^a Maria Munoz, entienda edificarse de nueva
planta con arreglo al plan y presentacion firmada del Arquitecto
D. Joaquin S.^a Martin y de donde se sigue la obra y
en su consecuencia digo. Que dicha fachada debe
establecerse por ambas Calles en linea recta loy 2.^a y 3.^a por el
menor de extension, estando en la calle de S.^a Bernard con la casa n.^o 7 por
la derecha y por la izquierda con la del n.^o 10, y por la del par de
con la medianera de la casa n.^o 10 por la derecha y con la del n.^o 7 por
la izquierda. En cuyo supuesto no debe ofenderse a nadie de
la construccion de la misma y si esta interesada bajo las observaciones
del mismo presentadas mediante estas diligencias pero con las precisiones
tenidas de que los Comunes han de construirse de piedra plomada con mer-
ced de cal y arena, sobre terreno firme, dandole suficiente profundidad y
cuatro p.^{os} de grueso hasta el lomo del plan terreno, en donde hallandose
medio pie de cada lado se sentara el zocalo de canchales de tres p.^{os} de altu-
ra lomo y otros tres de tirso, dandole en hiladas de canchales en los
puntos mas elevados de la Calle, continuandolos a nivel hasta los may-
orques sin que falten estos en ningun punto del terreno. Sobre el referido zo-
calo y con el mismo grueso de tres p.^{os} seguira el cuerpo vapo de fabrica de
ladrillo con merced de cal y arena hasta la imposta del piso principal y de la
misma fabrica hasta el alero sin entremeterse alguno ni horizontal ni ver-
tical, siendo los arcos de paradas y ventana del propio material, dandole
debe lo suficiente para el viento del alero, y sea de madera de canchales
compuesta de tres canchales con bocanada y corona superior mada-
da, y canchales de plomo si es de lata con bordon de canchales y can-
chales de agua fuera de la boca de la arena y no bordan de plomo sobre la fa-
sada del alumbraido, sin que por ningun motivo se construya solavanes o me-
dianeros interiores por ser mala construccion. Los balcones si los hubiere
se situaran a plomo del filo interior de la fachada sin antepelto o alero
sobre el alero, dandole los volutas, canchales y alfileres con sus. Dejan-
do los rejales del piso vapo emborizados en los muellos de la Ventana y los
balcones del piso principal por ambas Calles de pie y medio de codo, como lo
del segundo y medio loy del tercero, siendo de altura de tres p.^{os} y tres cuartos y
el intervalo de los balcones de sus dedos, dandole las patillas en el grueso de
la pared un pie por lomo y medio de otro por cada uno de los lados de la

ventana. En las puertas no habra baluarte ni pedestal y salga del
filo interior de la fachada para que no impida el transito publico
debiendo abrirse aquella hacia lo interior de la posesion. En la arena
se construiran los de piedra de medio pie de grueso y tres de altura
sin que en ellas puedan abrirse lunetas horizontales o alfileres
debiendo en caso de ocurrir en lo interior o en los balcones de las puer-
tas. Recorriendo por ultimo la fachada dandole suficiente con ar-
reglo a un buen orden de construccion. Que como el Excmo Ayun-
tamiento es el exclusivo encargado de la Policia Seguridad y
buen aspecto de los edificios por lo que queda el Excmo Corregidor
y Caballero Alguacil del Real en el encargo de reconocer e informe
sobre el estado de la obra, sin perjuicio de que el Dueno deba dar
cuenta p.^a practica al primer reconocimiento. Despues de sentada la
Cuenta, segundo estando en el piso principal y tercero
cuando la fachada se halla coronada con el alero para que equi-
tativamente por ellos habian cumplido lo actuado. Cuanto es
la presente por el Excmo Ayuntamiento sobre el particular. Ma-
drid 23 de febrero de 1830.

Ante mi
D. Joaquin S.^a Martin

A. M.^o Ayuntamiento. ex cm. n.^o 7.

Visto el precedente informe al Excmo. Ayuntamiento, no halla-
reparos alguno en que se conceda la licencia necesaria
ala duena esta casa n.^o 8. man.^a 488. Calle estrecha de
S.^a Bernard, para edificar de nueva planta: o p.^a E.
restituir lo que tenga por conveniente. Madrid 26. de febrero
de 1830.

El Reg. Com. al Mar. o al Alguacil

Man. de la casa de la casa

Man.

8 dñd 2 de Marzo de 1830.

En su Ayuntamiento

Concedese la licencia perdida con arreglo a lo que se informa
y dese por certificación

[Signature]

Diseño que manifiesta las

488 sita Calle ancha

Fachada por la linea

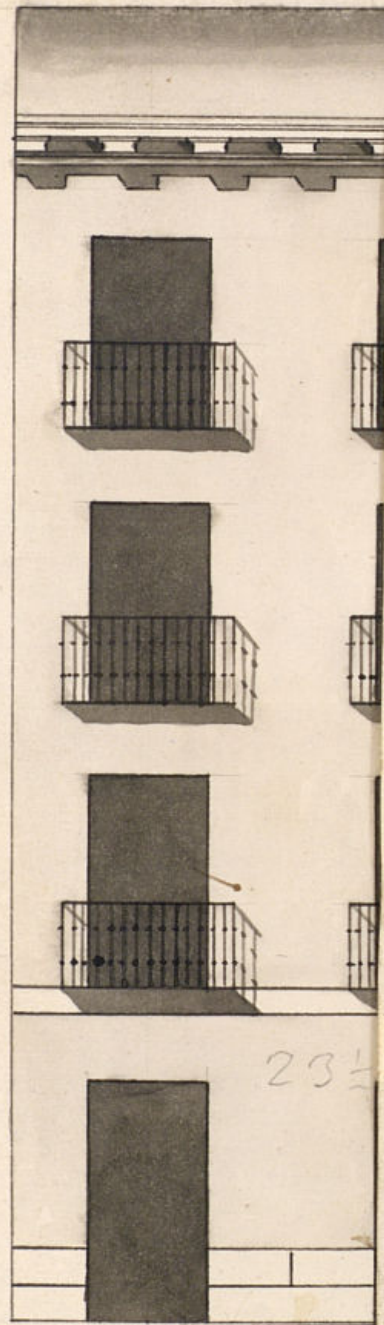

Escala de

* día 2 de Marzo de 1830.

En su Ayuntamiento

Concedese la licencia pedida con arreglo a lo que se informa
y dese por certificación

[Signature]

Diseño que manifiesta las fachadas que se han de construir en las líneas de la Casa N.º 8 de la Man.^a
situada Calle ancha de San Bernardo y Calle de la Cruz verde en su refundición.

Fachada por la línea de la Calle de S.º Bernardo.

Fachada por la línea de la Calle de la Cruz verde.

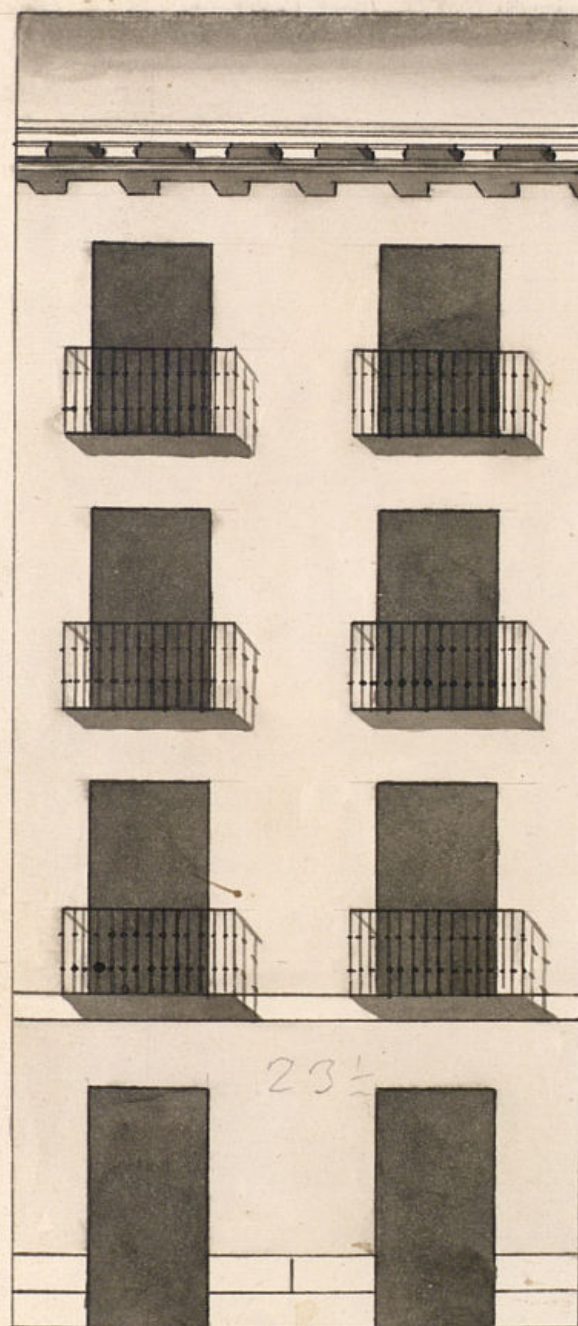

Informado en 23 de
Febrero de 1830.
[Signature]

Madrid y, Febrero 12 de 1830.
Joaquín San Martín Arg.^{to}
[Signature]

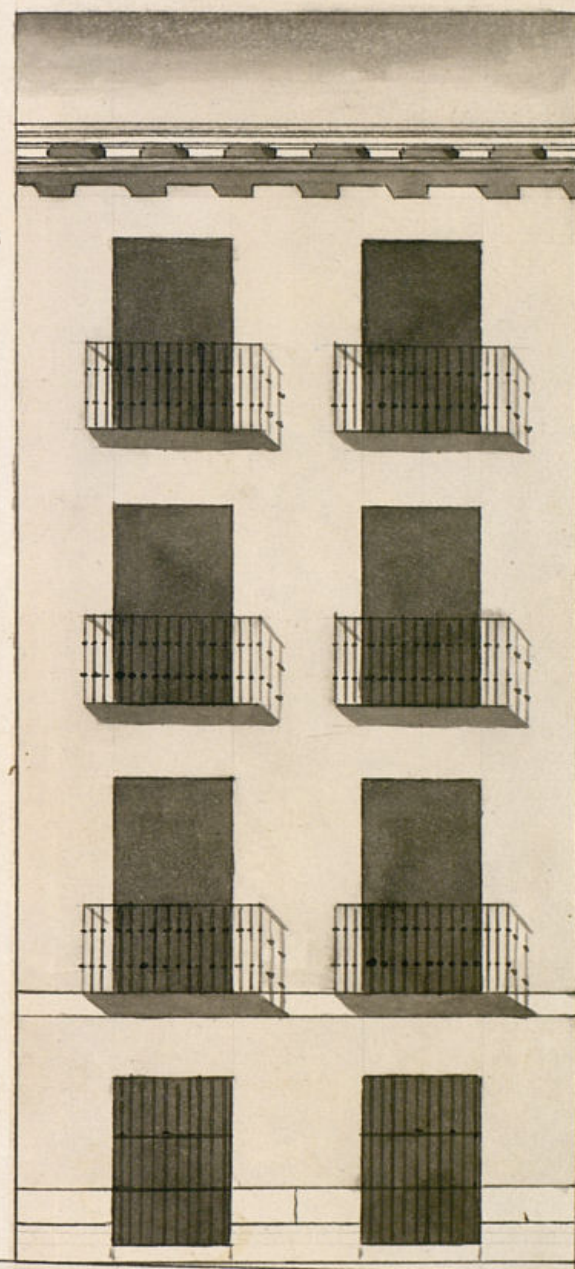

Escala de 5. 10. 20. 30. 40. P.º last.

D. Faustino Dominguez &c.

Certifico que por D.^a Maria Muñoz, dueña de
la casa n.^o 8 m.^a 138 c.^a ancha de S. Bern.^a se pre-
sento memorial á dho Excmo. elij.^{to} en solicitud de
Lic.^a para la constru.ⁿ de sus fachadas con arreglo al
Plan que acompañaba firmado por el Arq.^{to} D. Sag.ⁿ
de S.^{ta} Martin: En su intellig.^a y de lo informado en su
razon por los Sres Regidor comis.^{os} del Cuartel y
Arq.^{to} mayor acordó S. B. en 2 del cor.^{te} conceder la
Lic.^a pedida estableciendo dhas fachadas por ambas
calles en linea recta los 23 pies y medio que tie-
nen de extension, atando en la del S. Bernardo con
la casa n.^o 7 por la d.^{ra}, y por la izq.^{da} con la del
num.^o 10, y por la de la cruz verde con la median-
neria de la casa n.^o 10 por la d.^{ra} y con la del
num.^o 7 por la izquierda; observando el diseño pre-
sentado mediante estar arreglado y con las precisas
circunstanc.^{as} de que los cimientos &c.

Ma

(Sigue el informe del Sr. Arq.^{to} mayor hasta
su conclusion)

y para que conste y se pueda proceder á la execucion
de la obra, doy la pres.^{te} Mad. 5 del Marzo de
1830.

sin mas dho que los 300 r.^{os} señalados al Sr. Arq.^{to} mayor.

Antonio González