

1^a 62 98.

1830



Policia

Sobre execucion de obras en el angulo de la
fachada del cono de S. Felipe el R^o

Madrid 11 de Set. de 1830.

Por el Sr. Ayuntamiento de Madrid mayor para que informe a la
mas posible brevedad.

Loia del Sr. Domingo D^o.

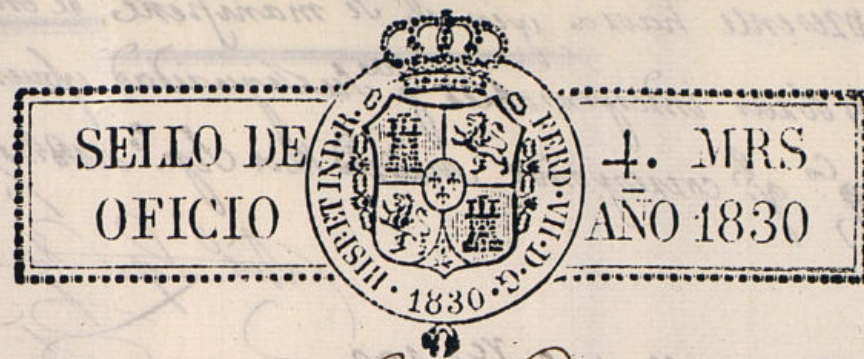

Sr. Comisario

Quarta de la Plaza El Celador de Policía Urbana q. Subscribiendo
al Sr. D. Felipe el ángulo del convento de S. Felipe
el Sr. D. la parte de la Enfermería q. da ala calle
de Esparteros se notan grietas y desplomo (ami-
parar) de alguna consideracion y para precaver
cualquier desgracia q. quida ocurrir lo pongo en
noticia de V. S. a fin de que se sirba acordar la
provid. que estime. Madrid 2a de Setiembre de 1830

Madrid 11 de Set. de 1830.

Felipe Hernandez

Pase al Sr. Arquitecto Fontanero mayor para que informe a la
mas posible brevedad.

Arrnones y Gonzalez

B

Señor Comisario

Consigne al decrto. art. 1. y parte del Celador sobre el mal estado en q. se
halla el ángulo del convento de San Felipe el Sr. D. deos manifestar:
q. habiendo pedido en el año 1822, Certificacion q. han a Aug. apro-
vado se hace preciso q. med. haya transcurrido tanto tiempo se

presente haora y en el se manifiesta el estado actual
y obras indispensables p.^a su seguridad y buen aspecto
M.^o q.^o corresponde. Madrid 12 de Sep.^o 1830.

Madrid 12 de Set.^o de 1830.

Hagasele saber al Prior del Convento de S.ⁿ Felipe el Real
de esta Corte, lo que informa el Sr. Arquitecto mayor en
el que antecede, para que en el termino de ocho dias
presente la Certificacion en los terminos que expresa

Madrid 14 de Febrero de 1831.

Ximenez y Sonzalet

Unase la Certificacion y Planos

q.^o prueban el Prior de S.ⁿ Felipe el R.^o

y pasense ala S.ⁿ del Excmo Ayuntamiento p.^a y. 14 de Encomenda
Paranillo

Madrid 9 de Febro de 1831

En su Ayuntamiento
Vuelva al Sr. Regidor Comisario del suarrel para
que oyendo al Sr. Arquitecto Mayor informe
lo que se le ofrezca

Madrid 14 de Febrero de 1831.

Informe al S.ⁿ Arq.^o Mayor

Paranillo

El Comisario
Consigne al decreto de l.^a y a l.^a q.^o precede del Excmo Ayuntamiento
he visto y reconocido la alineacion q.^o debera observarse

Se
ordena
de

Ayuntamiento de Madrid

Señal con mezcla

presente haora y en el se manifiesta el estado actual
y otras indispensables p.^a su seguridad y buen aspecto
M.^o q.^o corresponde. Madrid 12 de Sep.^o 1830.

Madrid 12 de Set.^o de 1830.

Hagasele saber al Prior del Convento de S.^o Felipe el Real
de esta Corte, lo que informa el Sr. Arquitecto mayor en
el que antecede, para que en el termino de ocho dias
presente la certificacion en los terminos que expresa

Madrid 9 de febrero de 1831.

Vuese la certificacion y Planos
y compare el Prior de S.^o Felipe el Real

y pase a la S.^{ta} del Excmo Ayuntamiento p.^a q.^o de enmendat
paranillo

Madrid 9 de febrero de 1831

Vuelva al Sr. Regidor Comisario del Fuero para
que, oyendo al Sr. Arquitecto Mayor informe
lo que se le ofrezca

Madrid 9 de febrero de 1831.

Informe el Sr. Arq.^{to} Mayor
Sr. Comisario
Consigne al decreto de A. l. y a l. g.^a precede del Excmo Ayuntamiento
he visto y reconocido la alineacion q.^o debera observarse

Terminado en Ma-
drid y febrero 15
de 1831.

Agred

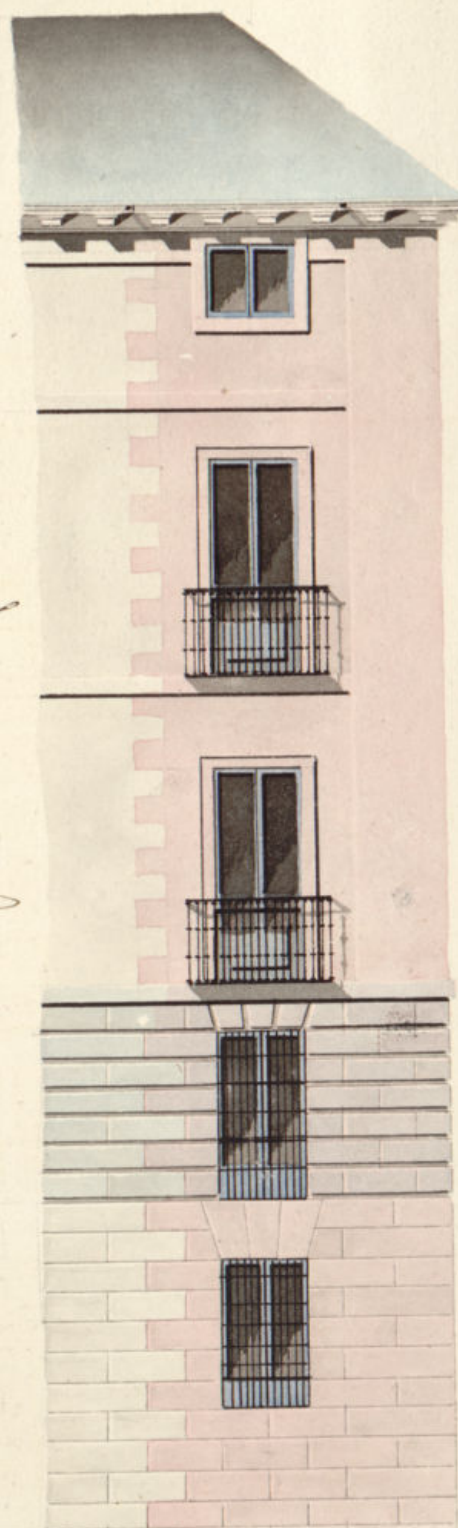

Fachada de la portoria.



Calle de Espartaco

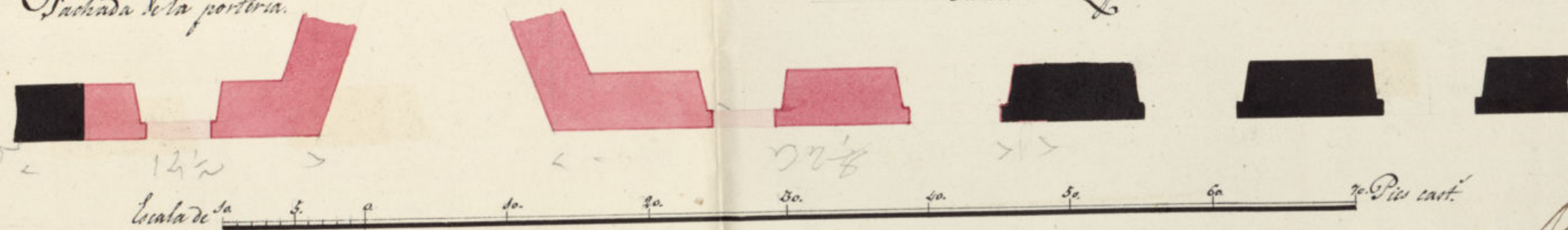

Plan que manifiesta, d color rojo, la parte de fachada que se va a construir de nueva
planta en el angulo del convento de S. Felipe el Real que hace a la Portoria y a. de Espartaco m.^a 203.

Ayuntamiento de Madrid

Madrid 2 de Enero de 1831.

Bartholome Jofre Diaz

Dn Bartolome Fegeda Diez, Arquitecto de la R. Academia de
San Fernando &c

Certifico: que de orden de S. Prior y Comunidad de Be-
neditos de San Felipe de B. de esta Corte;
y en la construccion en cumplimiento al decreto provido por el Sr. Regidor Com-
de la fachada del arrio de Cuartel fha. 14. de Septbre. del año pasado de 1750
convento de S. Fili- relativo a lo que previene de Sr. Arquitecto mayor de esta
re el Sr. p. la fecha de N. Villa en su informe con las mismas fhas; en el que man-
da de la porteria de se reconstruya el angulo de la fachada por el de referi-
y p. la cl. de Expar- do convento q. hace a la porteria y calle de Exparteros, y
teros q. el p. Prior de se presente plano y artificio, manifestando el estado
Sr. Jose Thz Duran de nueva planta actual de sus fabricas y las obras indispensables para la
intenta edificar q. se presente plano y artificio, manifestando el estado
de nueva planta actual de sus fabricas y las obras indispensables para la
con arreglo a el plan seguridad y buen aspecto publico; en consecuencia he
q. presenta firmado practicado de reconocimiento, desde la planta del oratorio
p. el Arqto. D. Barto- hasta la ultima altura de por tercera y autorado por
lome Fegeda Diez, y en su consecuencia menor de todas las partes de q. se impone fha. fecha
Diez: q. la fachada da. gruesa y demas; resulta que de muro entre la pri-
da p. la porteria de. primera y segunda puerta antigua al referido angulo
debe establecerse en linea recta los 14 pi- p. la calle de Exparteros, se halla en un mismo estrecho
es y $\frac{1}{2}$ q. tiene de es- no falso, y el grande que de las fabricas de que consta
tension, y los 32 y $\frac{1}{2}$ q. tiene p. la cl. de esta fachada p. en mucha altura, ha sido la causa de
Exparteros atando que haya hecho asiento este muro, de que ha resulta-
con lo demas del con- do el desnivel de la horizontales de piedra de ambas
vento como a ma- nifesta en el dicho de la fabrica de todo hasta
nifesta en el dicho adjuntos En cuyos puertas y recientemente de la fabrica de todo hasta
puercos no se me pre- en mayor altura, de lo que se han originado las mu-
ce reparo alguno chas quiebras que tienen las arcos de las ventanas, y
en la construccion de la un incorpudiendo muros hasta la segunda ventana
licencia q. solicita de la calle de Exparteros y primera p. la fachada
este interesado, p. de la porteria, de cuyo movimiento previene el des-
con las circunstan- como q. tiene una parte de fachada q. se halla
cias de q. los vime- trario de piedra pe- dernal con mezcla q.

do la fachada se halla coronada con el alero
p.º q.º así conste haberse cumplido con lo q.º
S. E. tiene mandado: Madrid y febrero 18 de
1833.

M.º Lopez Aguado

Como S.º

El Regidor Comisario del Cuartel no habia
inconveniente en q.º V. E. conceda la licencia so-
licitada habiendo de ejecutarse la obra con arreglo
alo q.º dice el Arq.º mayor en su informe q.º ante-
cede. Madrid. D.º de Febrero de 1833.

Benigno San
García

Madrid 23 de Febrero de 1833.

M.º Ayuntamiento.

Concedese la licencia pedida con arreglo á lo
que se informa y dese por certificacion

CB

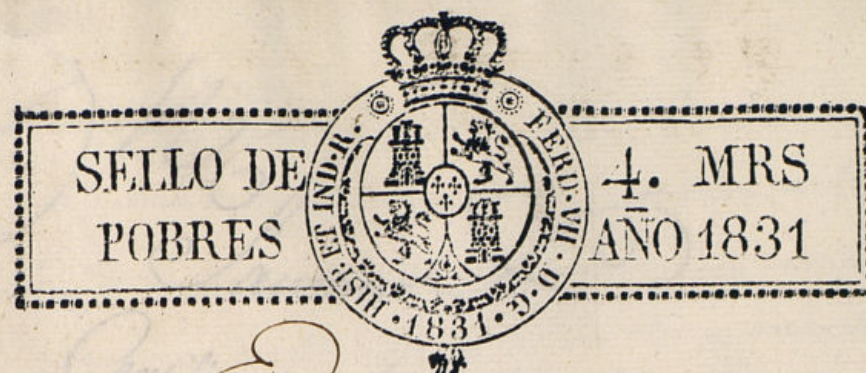

Excmo. Ayuntamiento de esta A. Villa.

El Prior y Comunidad de San Felipe el R.º de esta corte,
ante V. E. en la debida forma exponen: Que hallandose con
deterioro un tiro de fachada q.º hace á la Porteria y fa-
lle de Esparteros, segun lo manifiesta la Certificacion y
plan, q.º acompaña firmado por el Arquitecto de la
Comunidad D.º Bartolome Feseda y Dier=

A V. E. supp.º conceda la licencia para hacer la obra,
y en donde colocar los materiales para ella; y sin em-
bargo q.º la comunidad notiene caudales remidos pa-
ra dar principio á dha. obra, tan pronto como lo de-
sea esta haciendo las mas vivas dilig.º para remir-
los, e inmediatamente q.º lo verifique, dara cumplimiento á
las disposiciones de la Policia Sabana: Favor q.º espere
de V. E. Madrid 8 de Febrero de 1833.

Fra. Josef Sanchez Duran
Prior



D. N.º
Lustino & L.

Sta.

Certifico: que habiendose dado parte al Sr. Regidor
Comis.^o del Cuartel de la Plaza por el celador de Poli-
cia urbana del mismo, D. G. en el anexo del Com.^{to}
de S. Felipe el Real por la parte de la Enfermería
g.^a da á la c.^a de Espasero se notaban grietas y des-
plomo de alguna considerac.ⁿ y podían ocurrir al-
guna desgracia, decretó S. S. pasarse á informe del
Sr. Arg.^{to} mayor, quien manifestó que habiendo pedi-
do en el año de 1880 certif.ⁿ y Plan de abrig.^{to} apro-
bado se hacía preciso que mediante haber trascurri-
do tanto tiempo se presentase ahora, y en el se
manifeste el estado actual y obras indispensables
p.^a su seguridad y buen aspecto pp.^{as} que corresponde.
Que por decreto del mismo Sr. Regidor se hizo
saber al R. P. Maestro Prior de S. Felipe el Real
el citado inf.^{te} del Sr. Arg.^{to} mayor y que en el
termino de ocho dias presentase la certif.ⁿ en los
terminos que expresa; y lo verificó presentando á S. E.
un memor.^o en que solicitaba Lic.^a p.^a hacer dicha
obra con arreglo al Plan y certif.ⁿ que acompañaba
firmada p.^r el Abg.^{to} D. Bartolome Texeda y Díez
que ha de dirigirla. En su consecuencia y de lo inf.^{te}
en su vazon p.^r los Sres Regidor Comis.^o y Arg.^{to} mayor.

acordó S. E. en 23 del cor.^{te} conceder la Lic.^a
pedida, debiendo establecer la fachada por p.^{te} de la
Portería en línea recta los 14 pies y $\frac{1}{2}$ que tiene de
extensión y los 32 y $\frac{1}{8}$ que tiene por la c.^a de Espartero
atando con lo demás del comb.^{to} como se mani-
fiesta en el diseño; y con las circunstancias
&c.

(Sigue el inf.^{te} del Sr. Arg.^{to} mayor hta su conclusión)

Y para que conste y se pueda proceder á la ejecu-
ción de la obra doy la pres.^{te} Mat. 28 de feb.^{ro} de
1831.

Sin mas d^{os} que los 300 r.
señalado p.^a la tira de cuerdas
al Sr. Arg.^{to} mayor

acuerdo de 14 en 23 de febrero de 1831. conceder la licencia
para el edificio de la fachada por el de la
buena en su parte los 15 pies y $\frac{1}{2}$ que tiene de
ancho y la 32 $\frac{1}{2}$ que tiene por incl. de España
como en el plano del Consejo como se muestra
en el plano y con las circunstancias
que se expresan.

Y para que conste y se pueda poner a la vista
de la obra que se ha de hacer en el edificio
1831.

En más de los que los señores
Alcaldes y la Junta de Alcaldes
altes chgs. mayores