

O 1^a 62 99.Ayuntam.^{to} de Mad.1830.

Policia

El Conde de Santago, Dueño de una casa
c. de la Luna, esquina á la de S. Roque n.^o
21, m.^a 448 pidiendo Lic.^a p.^a construirla
de nueva planta.

Sr.^{ia} del Sr. Dominguez

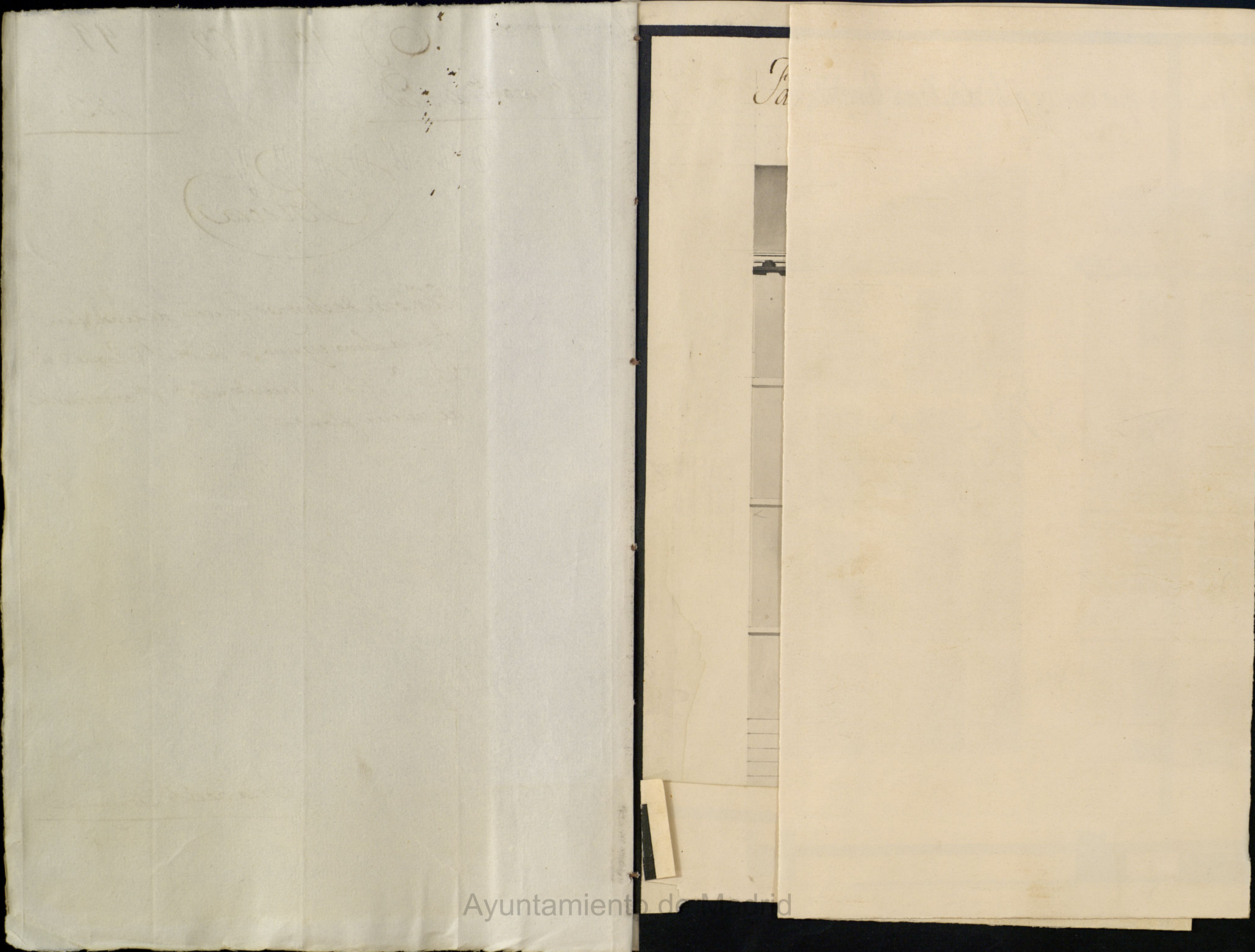

Fachadas de una casa sita en esta corte calle de la Luna que vuelve á la de San Roque, n.º 21, manz.ª 448.



*Suprimido en 17 de Agosto
de 1830.
Aguado*

< 20 1/4 >

< 20 1/4 >



21 1/2

Calle de San Roque.

Calle de la Luna.

Escala de.

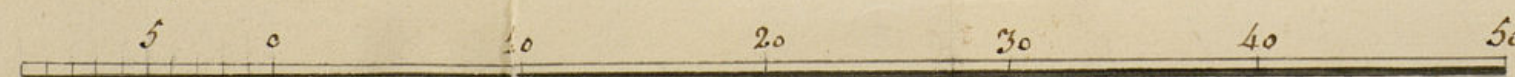

Pies castellanos.

Ayuntamiento de Madrid

*Madrid 23 de Julio de 1830.
José Ramiro de Espinosa*

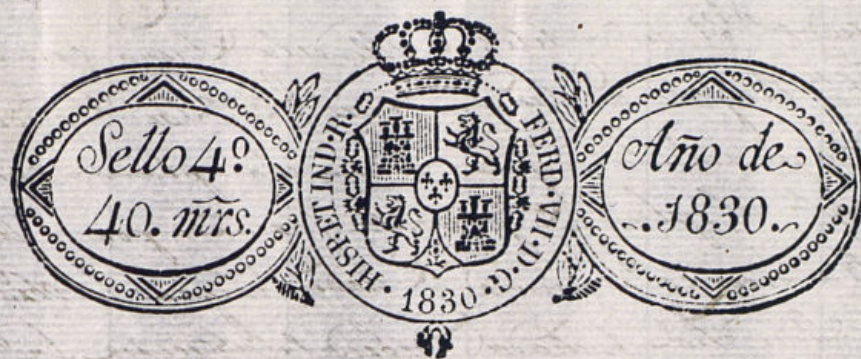

Excmo. S. Ayuntamiento. Excmo. Sr. D. N. N. N.

El Conde de Santiago Vicio de Lita (vite) hace presente
a V. E. que teniendo determinado el construir de nueva planta
una casa de Lita en la calle de la Luna que cubre a la de S. N.
Pugna, señalada con el n.º 28 de la man.ª 44ª propia de la
Ayuntamiento que para, con el apunto publico que manifiestan
las fachadas que presenta a V. E. proyectadas por el Arquitecto
de la R. Academia del Sr. Fernando D. José Ramirez Lapi-
noso.

Suplico a V. E. concederle la competente licencia pa-
ra poderlo practicar, previo la diligencia precedida por
ordenanza, rubricada en la ciudad de Madrid 24 de Julio
del Año de 1830.

El Conde de
Santiago

Mad. 9 de Ag.º de 1830

Por acuerdo Del Excmo Ayuntamiento.

Pase al Sr. Regidor Comis.º del Cuartel p.º g. oyendo al Sr. Abg.º
mayor informe lo q. se le ofrezca y parezca.

Mad. 10 de Agosto

Pase al Sr. Arquitecto mayor p.º g. informe
lo q. se le ofrezca

V.º g.º Sr. Comisario

Ayuntamiento de Madrid

Quinto al decreto de V.º y al q. precede del Excmo. Sr. D. N. N. visto y se

Considero la alineacion q^{ue} debia observarse en la continuacion de la
fachada de la casa n.^o 21 m.^a 468, Calle de la Luna con buelta á la
de S.^a Roque q^{ue} su dueño el Ex.^{mo} Sr. Conde de
Santago intenta edificar de nueva planta con
arreglo al plan q^{ue} presenta firmado por el Arquitecto
D. Jose Ramon de Espinosa q^{ue} hace designar la obra y en su con-
secuencia; Digo. Que dicha fachada debia establecerse la de la Calle
de la Luna en linea recta de 22 pies y $\frac{1}{2}$ q^{ue} tiene de extension extendiéndose
por la vía con la casa medianera n.^o 20 y por la izquierda con la
Casa q^{ue} hace esquina n.^o 4 m.^a 468, extendiéndose á la de S.^a Roque
en linea de 63 p. y tres q^{ue} guardando la calle de 20 p. y $\frac{1}{2}$ á la salida
á la de la Luna. Estándose la fachada mas ó menos en pie p.^a enfilan con
la rectitud q^{ue} tiene la Casa n.^o 22 de dicha calle y mang.^a 468, Alzando
de tomar del terreno pp.^{te} un triángulo de 63 pies y $\frac{3}{4}$ de linea por una
de sus lados q^{ue} su mitad es 31 pies y $\frac{3}{8}$ Superficial q^{ue} al precio de
nueve d. por pie justo valore en aquel punto suma la cantidad de tres
cientos trece d. y 29 m. d. v. q^{ue} debe servir de medida de este terreno
do. En cuyo supuesto no tiene opor^{te} reparo alguno á cerca de la con-
cesion de la licencia q^{ue} solicita este interesado bajo la observancia de
dicho presentado mediante obra arreglada pero con las precisas
circunstancias de q^{ue} los cimientos deban constar de piedra perpe-
nual con mezcla de Cal y arena sobre el suelo firme dando el sufi-
ciente profundidad y quatro pies de grueso hasta el ensayo del plan-
tereno en donde señalándose medio pie de cada lado se sentara el
zócalo de canchales de tres p.^a de altura lomenq^{ue} y otros tres de tron-
cándose dos hiladas descubiertas en el punto mas elevado de la pa-
lle continuándose á nivel hasta el mas bajo sin q^{ue} falten ning^{una}
en ningun punto de los demas. Sobre el referido zócalo y con el
mismo grueso de tres pies seguira el cuerpo bajo de fabrica de
canchales con mezcla de Cal y arena hasta la imposta del piso
paal y de la misma fabrica hasta el alero, sin entramado algu-
no ni umbiel de madera, siendo los arcos de pueras y ven-
tanas del propio material, señalándose lo suficiente para el
cubierta del alero, q^{ue} sea de madera descubierta compuesto de
soleron canchales con toradura y corona superior, cubiéndose con
canchales de plomo u. oja de lata y Ovestidos de lomenq^{ue} q^{ue}
arreglen los aguas fuera de los techos de la azca y no vistan
plomo sobre los faldos del alumbreado. En continuacion de la obra

1-62-99

(1)
En este dia se han entregado en
la Tes.^a de esta M. H. Villa por el
Ex.^{mo} S.^a Conde de Santiago los tres-
cientos trece d. y veinte y nueve m.^as.
á que ascienden los pies de sitio que
ha tomado del Publico para la edifi-
cacion de una casa de su pertenencia
Calle de la Luna esquina á la de S.^a Ro-
que n.^o 21 m.^a 468.

Lo que noticié av. S. para recono-
cimiento.

Dios que. av. S. m. a. l. Madrid
27 de Ag.^{to} de 1830

Don el Sr. contador
Joseph de Olmeda

S. D. Faustino Dominguez hijo del Ex.^{mo} Ay.^{to} de esta villa

Ayuntamiento de Madrid

Policia

1-62-99

1830

(2)

El Sr. Donde de Castaño, dueño de una casa
c. de la Luna n.º esquina a la de
S. Roque n.º 21, m.º 448, presentó me-
morial pidiendo Lic.ª p.ª construir la de
nueva Planta con arreglo al Plan g.
acompañaba firmado p.º el Sr. D.º
Jose Ramirez de Espinosa, g.º ha
de dirigir la obra.

Pasado á informe de los Tres
Regid.º comis.º del Cuartel y el Sr.º
mayor no hallan reparo en la
concesion bajo las reglas g.º este
prescribe, y de tomar del terreno
pp.º 34 pies $\frac{7}{8}$ superficiales g.º á ~~11~~ 3r.
cada uno importan 313r. 29 mrs que
debe abonar á Mad.º dicho interesado.

Colonia

1-25-52

1852

(15)

El Ayuntamiento de Madrid, en su sesión de 15 de Mayo de 1852, acordó que se le concediese a don Juan de Dios, vecino de esta villa, el privilegio de explotación de la mina de carbón que se encuentra en el término municipal de esta villa, por el espacio de diez años, a contar desde el día en que se le concediese el privilegio, con sujeción a las condiciones que se expresan en el presente decreto, y a fin de que se cumpliera lo acordado, se acordó que se le diese al interesado el presente decreto, para que lo exhibiese en el momento de comenzar la explotación de la mina, y para que se le diese al interesado el presente decreto, para que lo exhibiese en el momento de comenzar la explotación de la mina.

2
3
4
5
6
7
8
9
10

1-62-99

(3)

[Faint, illegible handwritten text, likely bleed-through from the reverse side of the page]

Enterado el Excmo Ay.^{to} de que p.^a la construc.ⁿ
de la casa c.^a de la Luna esquina á la de
S. Roque n.^o 21, m.^a 448, toma su dueño,
el Sr. Conde de Santiago 34 pies y $\frac{7}{8}$ de línea
del terreno pp.^o que á razón de 9 r.^{os} cada uno,
en aquel sitio ^{co} importan 313 r.^{os} 29 mrs segun ha informado
el Sr. Arq.^{to} mayor con fha 17 del cor.^{te}; se
servirá V.^a S. disponer lo conven.^{te} p.^a su
recibo en las Arcas de esta fha segun lo re-
suelto p.^a S. E. en lo del actual.

Dios que á V.^a S. m. d. a S. Mad.
21 de Ag.^{to} de 1830.

Sr. Contad.^r de interv.ⁿ de las Arcas de esta fha

o medianino por su mala construcción, debiendo estar en su al-
tura el alero con la casa medianina. Sus Boardillas se si-
tuaron a plomo del filo interior de las fachadas, sin ante-
pecho sobre el alero recibiendo las Caguillas Cava-
lillas y sus patas con yeso. Dejando las rejas del piso bajo
embucadas en las molduras de las Ventanas, los balcones
del piso principal de pie y medio de buche uno lo del segun-
do y medio lo del tercero, siendo de altura de tres pies
y tres cuartos y el intervalo de los balcones de seis dedos
y las patillas recibidas en el grueso de la pared un pie
por lo menos y más de otro separado del filo de la luz
de las Ventanas. En las puertas no había caliente ni
frío de la alga del filo exterior de las fachadas p.^a q.^{no}
impida el tránsito p.^{to} debiendo abrirse aquellas a la
interior de la portada. En las Alcoras se abrieron las de
puerta de medio pie de grueso y tres de salida sin q.^{en}
ellas pudiesen abrirse lumbrales horizontales algo soban
debido. Colocaron en la interior o como se demuestran
en el Plan. Revisando por último las fachadas de ante-
mente con arreglo a un buen orden de construcción. Deseo
Como el Ex.^{mo} Ay.^{to} es el Excmo.^{to} Encargado de la Poli-
cia Seguridad y buen aspecto de los edificios pudiese quan-
do guste el Ex.^{mo} Jefe Comisario y Cavallero Regidor de
Cuartel mandar q.^{se} reconociera i informe sobre el estado
de la obra, sin perjuicio de q.^{el} dueño debiera dar aviso p.^{to}
practicar el primer Reconocim.^{to} después de sentada la
Cantaria, segund estando enarado el piso principal y terce-
ro quando las fachadas se hallen coronadas con el alero
p.^a q.^{se} verificando como por ellos habien cumplido lo
actamente quanto esta prevenido sobre el particular por
el Ex.^{mo} Ayuntamiento. Madrid 19 de Agosto de 1830.

En no hay

No encuentro inconveniente en q.^{se}

Ante Lopez Aguirre

exente la obra como propone el Arq.^{to} Mayor Mr.
19 de Ag.^{to} de 1830
Sergent

Madrid 20 de Agosto de 1830
En su Ayuntamiento

Concedese la licencia pedida con arreglo a lo que
se informa, entregandose por parte del Sr. Conde
en la Tesoreria de esta Villa los 313 reales y
29 mrs, del terreno que toma del publico, y veri-
ficado dese por certificacion

23

D. Faustino de. como

Certifico que por el Sr. Conde de Sartago dueño de
una casa sita en la c.^a de la Luna, con vuelta a
la a la de S. Roque n.^o 21, m.^a 448 ~~pidiendo Lic.^a~~
se presentó memorial á dho Excmo Arq.^{to} pidiendo
Lic.^a p.^a construirla de nueva planta con arreglo al
Plan que acompañaba firmado por el Arq.^{to} D. Jose
Ramirez Espinosa q.^e ha de dirigir la obra. En su con-
secuencia y de lo informado en su rason p.^a los Sres Re-
gidor Comis.^{os} del Cuartel y Arq.^{to} Mayor acordó S. E.
en lo del cor.^{te} conceder la Lic.^a pedida estableci-
endo las fachadas de dha casa por la c.^a de la Luna
en linea recta los 22 pies y $\frac{1}{4}$ que tiene de extension
atacando p.^a la dña con la cara medianera n.^o 20 y p.^a
la izq.^a con la casa q.^e hace esquina n.^o 3, m.^a 488, vol-
viendo a la de S. Roque en linea de 69 pies $\frac{3}{4}$ que
dando la c.^a de 20 pies $\frac{1}{8}$ a la salida a la de la
Luna, saliendo la fachada nueva un pie p.^a en-
filar con la rectitud q.^e trate la casa n.^o 22 de
dha c.^a y manr.^a 48, resultando tomar del terreno
pp.^o un triangulo de 69 pies y $\frac{3}{4}$ de linea, por uno
de salida q.^e su mitad es 34 pies y $\frac{7}{8}$ superficiales,
que al precio de 9 r.^{os} pie justo valor en aquel
punto suma la cantid.^d de 313 r.^{os} 29 mrs
q.^e ha entregado en la Tesoreria de Madrid
g.^e ~~de este modo~~ de este interesado segun
Carta de pago dada p.^a el Sr. Tesorero con fha
-27- del cor.^{te} ^{te intervenida p.^a el Sr. Contador}; bajo la observancia del diseño pre-
sentado; mediante estar arreglado; pero con las pre-

circunstancia. V. L. C.
(sique el inf. del Ay. mayor. Vta su conclusion)
y a l. conte y se pueda proceder a la execucion
de la obra dy la pres. ^{te} Mad. 18 de Ato.
de 1830.

sin mas dy. q. l. los
señalados al Ay. ^{te}
mayor p. la tira de
cuentas.