

Ayuntamiento de Madrid.

1832

1^a 63-110.

Licencia

D. Lorenzo Perez Salomon dueño de
la casa n.º 31, m.ª 2.ª c.ª de Zurita pidiendo
Licencia para construir su fachada de
nueva planta

Viria del Sr. Dominguez

Nueva Fachada q. se intenta construir en la Calle de Lurita N.º 35 M.º 2.º

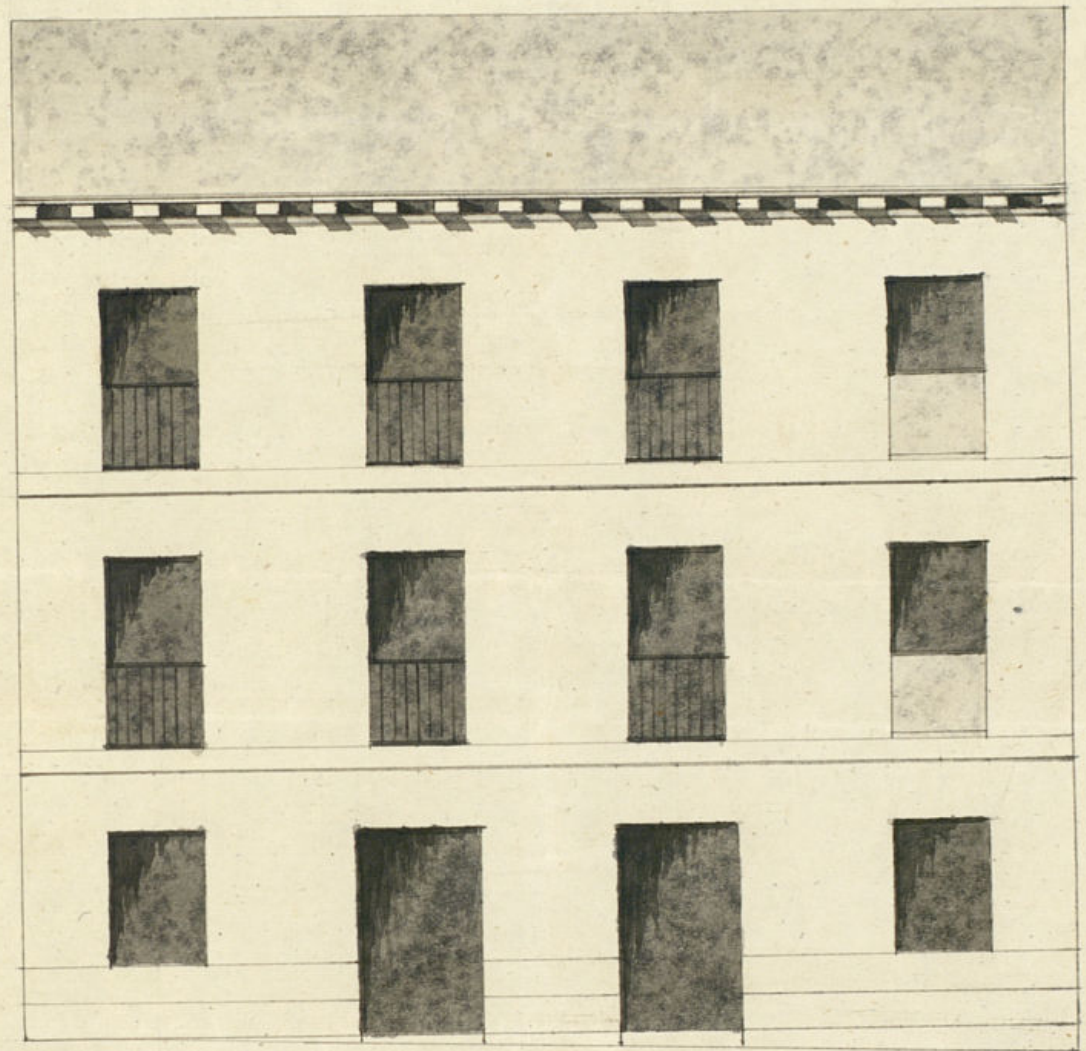

3636

28,28

14 pies a linea



firmado en 26 de Mayo de 1832.

Navarro

Planta

Tosi Florentino

Escala de 10 20 30 40 Pies last.

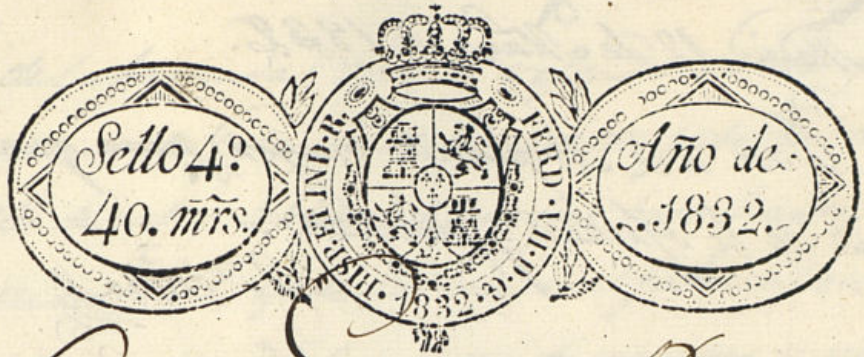

Como S.
Lorenzo Perez Salomon Dñno de una Casa
Calle de Lirita n.º 31 Man.º 20 ante
V.º E. hace presente q. por hallarse ymuno
la la refenda Casa se le ha mandado
demoler lo q. en ha executado y to-
miendo q. construir su fachada de nue-
ba plantay segun el plan del Arginteeo
de la R. Academia de S.º Fernando de
Jose Florente q. acompaña; para po-
derlo verificar =
A V.º E. supp. se sirba concederle la co-
rrespondiente licencia p. executar dha obra
con arreglo al referido plan y bajo la
direzcion del mencionado Arginteeo
to q. le suberibe, en lo q. Rebiro
especial merced Madrid 12 de Mayo
de 1832.

Madrid 12 de Mayo de 1832

Por acuerdo del Excmo Ayuntamiento

Pase al Sr. Pregido Comisario de Cuantel, para que oyendo al Abq.º Mayor in-
forme lo que se le opereca

Lorenzo Perez Salomon

Madrid 12 de Mayo de 1832.

Pase á el Arquitecto mayor, para que informe lo que se le ofierca y parezca.

Monilla &
D

M. Miguera promisorio

Consigniente al decreto de V. y al que precede del Exmo Ayuntamiento. he visto y reconocido la alineación que debia observarse en la construcción de la nueva fachada q. el Sr. Don Pedro Salomon intenta edificar en la casa n.º 34 de la manz.ª 2.ª calle de Santa con arreglo al plan que presenta formado por el Sr. Don José Lluente que ha de dirigir la obra; y en consecuencia digo: Que dicha fachada debe establecerse en linea recta los cuarenta y cuatro pies que tiene de extension, atando por la mano izquierda con las casas num.ºs 35 y 36 y por la derecha con las del numero 27 y 28. En cuyo supuesto no se me ofrece reparo alguno para que el Exmo Ayuntamiento se sirva conceder la licencia que solicita el interesado bajo la observancia del distinto presentado, pero con las precisas circunstancias de que los cimientos han de construirse de piedra picada con mezcla de cal y arena, sobre terreno firme, dandoles cuatro pies de grueso hasta medio pie mas bajo que el enras del piso de la calle, en donde retallandose medio pie de cada lado, se sentará el zocalo de cantaria de tres pies de altura lo menos y el tirón con espald. resultando dos hiladas descubiertas en el punto mas elevado de la calle, continuandolas a nivel hasta el mas bajo, sin que falten estas en ningún punto

de la fachada; sobre el referido zocalo y con el mismo grueso de tres pies segundia de fabrica de ladrillo y mezcla de cal y arena el cuerpo bajo hasta la imposta del piso principal, y de la misma fabrica en todas sus alturas, siendo los arcos de puertas y ventanas del propio material sin entramado alguno ni sombrales de madera, retallandose un cuarto de pie por lo interior en cada piso de los superiores, de forma que resulte el piso segundo de dos pies y tres cuartos p.º el aliento del alero, que sera de madera de cubierta compuesto de soleron, canchillos con tolda y corona superior moldada y canelones de plomo u opadellata con vertideros, que arrojen las aguas fuera de las tocas de la acera, colocados en terminos que no vicién a plomo sobre los faroles del alumbrado, recibiendo las boquillas caballetes y respaldos con yeso; las boardillas se situarán a plomo del filo interior de la fachada sin antepecho volado sobre el alero, dejando los balcones del piso principal de pie y medio de buelo y uno los del segundo, teniendo de altura tres pies y tres cuartos y el intervalo de los balaustrados de seis dedos, dejando recibidas las patillas en el grueso de la pared un pie y mas de otro separadas del vivo de la luz de las ventanas; en las puntas no habrá batiente ni peldano que salga del filo exterior de la fachada para que no impida el transito publico, debiendo abrir aquellas hacia lo interior de la posesion; en

la acua se sentarán losas de piedra benique-
na de pie y medio de grueso y tres de salida la-
bradas a escoda y con puntas muy unidas y ba-
jo de una vasante, sin q. en ellas puedan abin-
se lumbreas horizontales á los sotanos, debiendo
colocarse estas en las mochetes de las puertas
ó verticales á los demas huecos de ventanas, por
ultimo se revocará la fachada decentemente con
arreglo á un buen orden de construcción; pero como
el Excmo Ayuntamiento se halla esclusivam. en-
cargado de la policia, buen aspecto de los edificios
y de la seguridad publica, podrán cuando que-
ran los Sres Regidores ó Comisarios del Cuartel
mandar q. reconozca e informe sobre el estado
de la obra, sin embargo que el dueño de la obra
deberá dar aviso luego que esté sentada la can-
teria para practicar el primer reconocim. to
segundo despues de enmasado el piso pnal, y
tercero cuando se halla coronada la fachada
con el alero, para q. practicados conste por ellos
haberse cumplido cuanto el Excmo Ayuntamiento
tiene resuelto sobre el particular. Madrid 26
de Mayo de 1832.

El Regidor Comisario de este
Cuartel de May. se conforma con lo informado por el
Arquitecto mayor de esta Villa: Sin embargo V. E. re-
solverá lo q. le sea de su superior agrado. Madrid 22 de Ma-
yo de 1832. Bonilla

J. de J. de Arriategui

Madrid 13

Ayuntamiento de Madrid

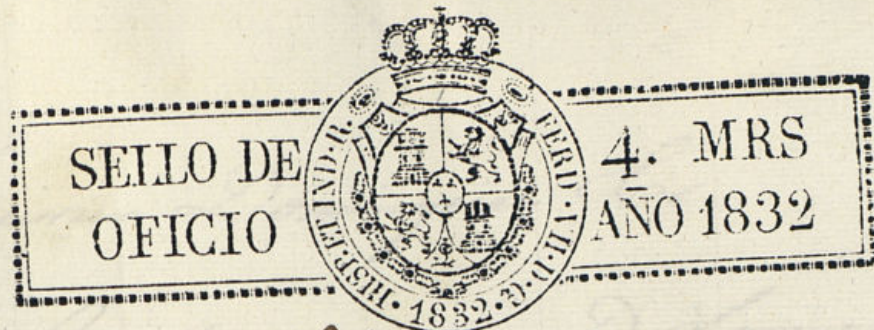

11 de Junio de 1832.

En su Ayuntamiento.

Concedese la licencia pedida con arreglo á lo
que se informa, y de por certificación
teniendo presente lo mandado por el Sr.
Corregidor, en oficio de 6 de este mes, por lo
respectivo á la colocación de materiales y es-
combros, para no entorpear el tránsito publico.



D. Faustino Dominguez Sr.

Certifico: que por D. Lorenzo Peres La
Comon, dueño de la casa n.º 31. m.º 2.º
Calle de Lirica se presentó memoria
a dho. Ayuntamiento pidiendo licencia
para construir de nueva planta una
fachada con arreglo al plan que
acompañaba firmado p.º el arq.º D.º
José Lorenzo. En su vista y visto
uniformado por el Sr. Reg.º Com.º del
Ayuntamiento y arq.º mayor, acordó en
13. del corr.º conceder la licencia
pedida, teniendo presente lo mandado
por el Sr. Correg.º en oficio de seq.
de este mes por lo respectivo a la
alocacion de materiales y escombros
para no estorbar el tránsito pub.º,
estableciendo la resda fochada en
única recta l.º 44. p.º que tiene de
extension atando p.º la mano viz.º
contas l.º 35 y 36. y por la
derecha cont.º del n.º 27. y 28. ob-
servando el dicto present.º y las pre-
cisas circunstancias de que los cimientos
de la casa (figue el informe del arq.º ma-
yor hasta su conclusion).

Y para q.º conste, y pueda darse
principio a la obra, doy la pres.º
dada. 14 de Junio de 1832.

En dho. Ayuntamiento

Policia
Planta de Casa.

1-63-110

1892.

(1)

D. Lorenzo Perez Salomon, Due-
ño que dice ser de la casa
Numeros 24, manz. 20 Calle de
Alvita, ha presentado memorial
a V. E. pidiendo permiso p.^a
construir de nueva planta su
fachada, con arreglo al Plan
que acompaña firmado por
el Arquitecto D. Jose Lorenzo.

El Sr. Regidor Comisario
del Moral y Arquitecto ma-
yor no hallan reparo en la
concesion de esta licencia bajo
la observancia del dictamen pre-
sentado.

Ayuntamiento de Madrid

