

Ayuntam.^{to} de Mad.

1832

1^a 63-114.

Lolicia

D. Manuel Viana, dueño de la casa c.^a del
Gobernador n.^o 3. m.^a 250 pidiendo Lic.^a para
levantarla de nueva planta.

Sr.^a del Sr. Dominquez

Fachada para la Casa, que se há de construir de nueva planta en la C.^a
del Gobernador señalada con el n.^o 3 de la manz.^{na} 2.^a.

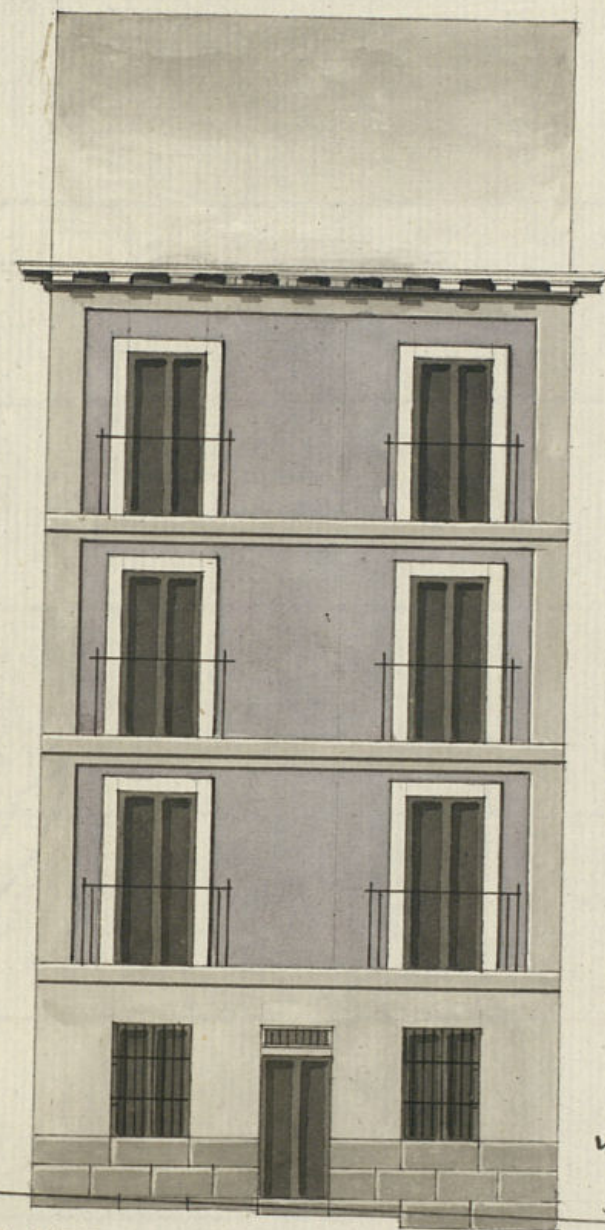

Madrid 1.^o de Mayo
de 1832.

Vicente Sancho

3

formado en 19. de Mayo de 1832.

Muñatogu

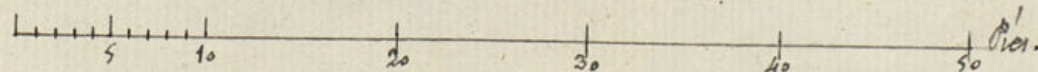



Ex^{mo} Señor Ayuntamiento.

Dⁿ Manuel Viana dueño de una Casa sita en la calle del Gobernador señalada con el n.º 3 de la manzana 250, a V.E. hace presente, tiene que demolerla, y levantarla de nueva planta, para lo que presenta el Plan de la fachada, firmado por D.ⁿ Vicente Sancho, Arquitecto que ha de dirigir la obra. en cuya atención

A V.E. Suplica tenga la bondad de mandar, que con la posible brevedad se haga la tira de cuerda, y que el Sr. Virritador de Policía Urbana, señale los puntos donde deban colocarse los enrejados del derribo, y los materiales necesarios para la obra, para que espere el suplicante de la justificación de V.E. Madrid 3.º de Marzo de 1832.

Manuel Viana

Madrid 3 de Marzo de 1832.

Por acuerdo del Excmo Ayuntamiento.

Pase al Sr. Regidor Comisario del Cuartel para que oyendo al Arquitecto mayor informe lo que se le ofrezca y parezca.

Madrid 5 de Marzo de 1832.

Informe el Arquitecto mayor de esta M. H. V. nombrado por S. M.

Nimenez y Gonzalez

Regidor Comisario

B

Consigniente al decreto de V. y al que precede del Excmo Ayuntamiento previsto y reconocido la alminacion que debia observarse en la construccion de la nueva

to de Madrid

fachada que D.^o Samuel Viana intenta edifi-
car en la casa n.^o 2 delam.^o 250 Calle del Gover-
nador con arreglo al plan que presenta
formado por el Arquitecto D.^o Vicente
Sancho que ha de dirigir la obra, y en su
consecuencia digo: Que esta fachada debe esta-
berse en línea recta los veinte y ocho p.^{os} q.^{ue} tiene
de extensión, atando con las casas medianeras.

En cuyo supuesto no se me oñe reparo alguno,
para que se sirva al Ex.^omo Ayuntamiento conceder la
licencia que solicita el interesado, bajo la observan-
cia del presente presentado, pues con las precisas
circunstancias de que el edificio ha de constar
de de piedra pedregal con mezcla de cal y arena,
sobre el terreno firme, dándole cuatro pies de gue-
so hasta medio pie más bajo que el enras del pie
de la calle, en donde rotallándose medio pie de cada
lado se sentará el local de Cantaría de tres pies
de altura lo menos y el tirón correspondiente, resul-
tando dos hiladas descubiertas en el punto más
elevado de la Calle, continuándolas a nivel has-
ta el más bajo, sin que falten estas en ningún
punto de la fachada; sobre el referido local y
con el mismo grueso de tres pies, según de fabri-
ca de ladrillo y mezcla de cal y arena el cuerpo ba-
jo hasta la imposta del piso principal, y de la misma
fabrica en todas sus alturas, siendo los arcos de
puertas y ventanas del mismo material, sin en-
tramado alguno ni umbrales de madera, rota-
llándose sin cuarto de pie por lo interior en ca-
da piso de los superiores, de forma q.^{ue} resulte el
piso segundo de dos pies y medio, y el tercero con
igual grueso para el asiento del alero, q.^{ue} será
de madera descubierta, compuesto de soleron,
caneillos contocadura y corona de pizarra.

y canelones de plomo u. g. de lata con vertederos
que arrojen las aguas fuera de las losas de la acera,
colocados en terminos que no orienten a plomo so-
bre los fanos del alumbrado, recibiendo las bo-
quillas, caballetes y respaldos con yeso. Las boar-
dillas se situarán a plomo del filo interior de la
fachada sin antepecho volado sobre el alero, de-
jando los balcones del piso principal de pie y medio de
buelo, y uno los del segundo, siendo de altura de
tres pies y tres cuartos, y el intervalo de los balau-
stres de seis dedos, dejando recio las patillas
en el grueso de la pared un pie por lo menos, y mas
de otro separadas del vivo de la luz de las ventan-
as; en las puertas no habrá batiente ni peldaño
que salga del filo exterior de la fachada, para q.^{ue}
no impida el tránsito publico, debiendo abrir
aquellas hacia lo interior de la posesion; en la
acera se sentarán losas de piedra de medio pie
de grueso y tres de salida, sin que en ellas puedan
abrirse lumbreras horizontales a los sótanos, de-
biendo colocarse en las mochetas de las puertas,
o verticales a los demás huecos de la fachada, dejan-
do esta por ultimo revocada decentem.^{te} con arre-
glo a un buen orden de construcción: pero como el
Ex.^omo Ayuntamiento se halla exclusivam.^{te} encar-
gado de la policía, buen aspecto de los edificios y de
la seguridad publica, podrán cuando gusten los
Tenores Regidores o Comisarios del Cuartel man-
dar que reconozca e informe sobre el estado de la obra,
sin embargo que el dueño deberá dar aviso luego

que esté sentada la Cantoria, para practicar
el primer reconocimiento, segundo después de
enrasado el piso principal, tercero cuando se
halle coronada la fachada con el alero, para
que practicados, conste por ellos haberse cum-
plido cuanto el Excmo Ayuntamiento tiene resuel-
to sobre el particular. Madrid 14 de Marzo de 1832.

Juan. Javier de Castañeda



En vista de lo que informa el Arquitecto mayor no se
ofrece reparo al que subcribe en que V. C. si tiene á bien
le conceda la licencia. Madrid 22 de Marzo de 1832.

Juan Jimenez y Senzates

C. Madrid. 24 de Marzo de 1832

En el Ayuntamiento

Concedere la licencia pedida con arreglo á lo q. se informa y de-
se por certificar



D. Juan Domingo de S.

Certifico: que por D. Manuel Viana, dueño de la casa núm. 2.ª en la 250. Calle del Gobernador Representante menor: a' D. Juan de Guzmán pidiendo lic.ª p. construir de Nueva planta su fachada con arreglo al Plan q.º acompañaba firmado por el Arquitecto D. Monte Suelto. En su vista y de lo informado por el Sr. Regidor Quinario del Cuartel y Arg. to. Mayor, acorda S. E. en veinte y quatro del corriente conceder la lic.ª pedida, Estableciendo dha fachada en linea Vista los veinte y ocho p. que tiene de extensión atiendo con las casas medianeras, observando el diseño presentado, y las precisas circunstancias de que los Alkaldees S. E. (sigue el informe del Arquitecto Mayor hasta su conclusión) y para que comee, y pueda dar principio a la obra, doy la presente. Añadido veinte y ocho de Marzo de mil ochocientos treinta y dos.
Sin otros apuntes.

