

Ayuntamiento de Mad<sup>d</sup>.

1832

1<sup>a</sup> 63-115.

Policia

D<sup>o</sup> N<sup>o</sup> Pablo Lavergne dueño del  
Solar c.<sup>o</sup> de la Puebla nueva n.<sup>o</sup> 11 por la  
del Pelox, m.<sup>a</sup> 554 pidiendo Lic.<sup>a</sup> para  
edificar casa.

Sr<sup>ia</sup> D<sup>o</sup> D<sup>o</sup> Dominquez



Calle de la Puebla Manz. 554 n.º 5.

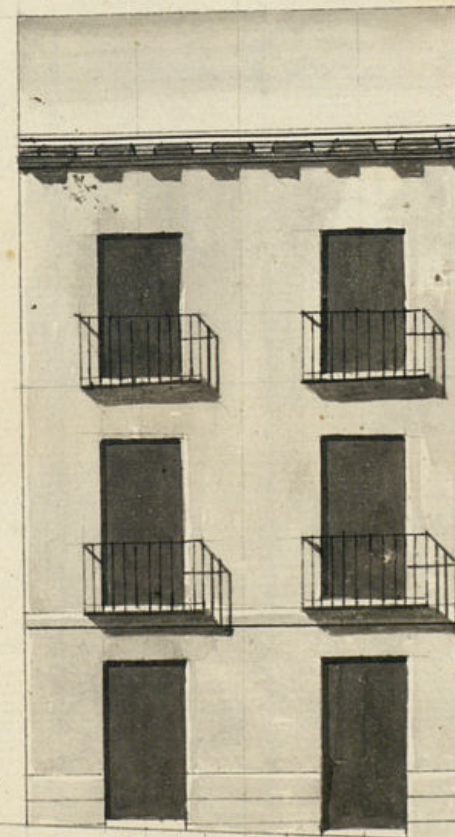

Madrid 27 de Noviembre de  
1832.

Informado en 12 de Diciembre de 1832.

Mariategui

F.º Martin del  
Hercaso Vidal

*[Signature]*

1.º 2.º 3.º 4.º





Ex<sup>mo</sup> Ayuntamiento de esta Excelencia  
Villa

Ex<sup>mo</sup> Señor

D<sup>n</sup> Pablo Laverque dueño de un solar en  
esta corte Calle de la Puebla nueva visitada con  
el N<sup>o</sup> 11. por la del Relox, M<sup>o</sup> 554. A. V. E. —  
expone como quiere reedificar el ~~estado~~ solar para  
lo qual presenta el adjunto ~~diseño~~ delineado por  
el ~~chrg<sup>to</sup>~~ D<sup>n</sup> Francisco Martin del Orcajo Vidal. por  
lo q<sup>ue</sup> siendo necesaria la correspondiente licencia

A. V. E. Suplica se le conceda solo q<sup>ue</sup> recibirá  
merced.

Madrid 5 de Noviembre 1832.

P Laverque

Mad. 7 de Nov. de 1832.

Por acuerdo del Excmo Ayuntamiento  
Pase al Sr. Regidor Comis. del Cuartel p<sup>er</sup> g. oyendo al Arg<sup>to</sup> mayor informe  
lo que se le ofrezca y parezca



Madrid 8 de Noviembre de 1832.

L. Montross.

Pase al Arquitecto Mayor de Madrid, para que informe cuanto se le ofrezca y parezca.

*Handwritten signature*

*St. Meador Comisario*

Presig. al decreto de V. y al of. precede del Exmo Ayuntamiento. he visto y reconocido la alimencion que debena ot-  
marse en la construccion de los muros fahada of. Dn  
Pablo Laverque intenta edificar en la calle de la Puebla  
nueva trinitada con el n. 11 por la calle del Peloponman-  
zana 554 con arreglo al plan que presenta formado  
por el ety. to on. Fran. co. Martin del Horno y Vidal, que  
ha de dirigui la obra, y en su consecuencia digo: Que esta  
fachada debe establecerse en linea recta los veinte y  
cinco pies que tiene de estension, atiendo por la mano  
derecha con la casa n. 23 y por la izquierda con la  
del n. 29. En cuyo supuesto no se me ofece reparo  
alguno para of. se sirva el Exmo Ayuntamiento. conceder  
la licencia que solicita el interesado bajo la obser-  
vancia del disenyo presentado, pero con las precisas  
circunstancias de que lo: cimientos han de cons-  
truirse de piedra pedernal con mezcla de cal y are-  
na sobre terreno firme, dandoles cuatro pises de que-  
so hasta medio pie mas bajo que el enras del piso  
de la calle, en donde se tallardose medio pie de cada la-  
do se sentara el local de cantina de tres pies de al-

trazalo menor y el tirón correspon<sup>te</sup>, resultando dos  
pisadas descubiertas en el punto mas elevado de la  
calle, continuandolas a nivel hasta el mas bajo, sin  
que falten estas en ningun punto de la fachada, lo-  
bre el referido trocabo y con el mismo grueso de tres pies  
seguna de fabrica de ladrillo y mezcla de cal y arena  
el piso bajo hasta la imposta del piso 1.º, y de la  
misma fabrica en todas sus alturas, siendo los arcos  
de puertas y ventanas del propio material sin ante-  
modo alguno, ni umbrales de madera, retallando se  
un cuarto de pie por lo interior en cada piso de los  
superiores, de forma que resulte el piso segundo de  
dos pies y tres cuartos para el asiento del alero, y 1.º  
de madera descubierta compuesto de soleron, canchillos  
con tocadura y corona superior moldada y canelones  
de plomo u opadilata con ventideros que arrojen la  
agua fuera de las lomas de la acera, colocados en termi-  
nos que no vayan a plomo sobre los faroles del alum-  
brado, recibiendo las boquillas, caballetes y respaldos  
con yeso; las boavillas se situaran al plomo del  
filo interior de la fachada sin antepecho volado  
sobre el alero, dejando los balcones del piso 1.º en el  
caso de ser voladizos lomas de pie y medio de buelo y  
uno los del segundo, haciendo de altura tres pies y  
tres cuartos y el intervalo de los balaustrados de seis  
dedos, dejando acionadas las patillas en el grueso de la  
pared un pie, y mas de otro separadas del vivo de



labores de las ventanas; en las puertas no habrá batiente ni quedará el salga del filo exterior de la fachada para q. no impida el tránsito público, debiendo cubrir aquellas hacia lo interior de la posesión; en la acera se harán losas de piedra blanda de medio pie de grueso y tres y medio de salida; labradas a escoda con juntas muy unidas y bajo de una rasante, sin q. en ellas puedan abrirse lumbreras horizontales a los sótanos, debiendo colocarse estas en las molduras de las puertas ó verticales a los demás huecos de ventanas, y por último se rebocará la fachada de cantum. con arreglo a un buen orden de construcción; pero como el Excmo Ayuntamiento se halla exclusivamente encargado de la policía buen aspecto de los edificios, y de la seguridad pública podrán cuando gusten los Sres. Regidores o Comisarios del Cuartel mandar que reconozca e informe sobre el estado de la obra, sin embargo que el dueño deberá dar cuenta luego que esté sentada la cantina para practicar el primer reconocim.<sup>to</sup> segundo después de enmarcado el piso principal y tercero cuando se halla coronada la fachada con el alero, para q. practicado conste por ellos haberse cumplido cuanto el Excmo Ayuntamiento tiene resuelto sobre el particular. citad. 12 de Nov.<sup>ra</sup> de 1832.

Madrid 23 de Nov. de 1832

Sr. el Montador

Juan. Javier del Marategui

En vista de este recurso, y de lo informado por el Arquitecto mayor no hallo inconveniente en que el Excmo Ayuntamiento conceda a este interesado la licencia que solicita.

Mad. 10 de Dic. de 1832  
Ayuntamiento

Concedese la

Mari. José de

Ayuntamiento de Madrid

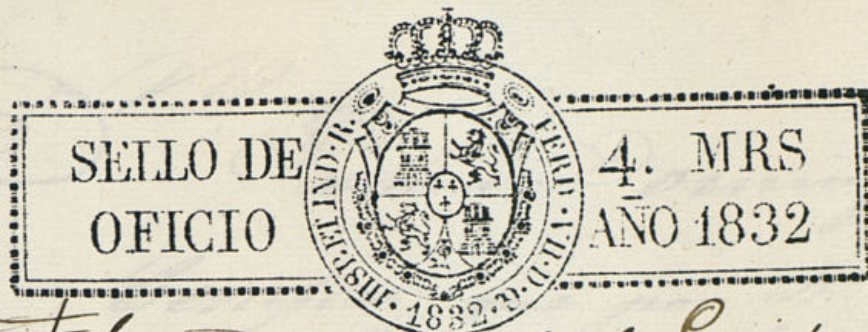

Se informa, y dese por certificar, teniendo presente lo mandado por el Sr. corregidor en quanto a la colocacion de materiales y escombros para no embarrasar el tránsito público.

CB





D. P. Domingo Dominguez. L.

Certifico; que por D. Pablo La  
vergue dueño del solar Calle de  
la Puella nueva visitado con el  
Munici. H. por la del Pelos, ~~seg~~  
Maurana 55ly se presentó me-  
morial al dho Ayuntamiento. pidién-  
do licencia p. construir fachada de  
nueva planta con arreglo al Plan  
que acompañaba firmado por el ar-  
quitecto D. Fran.º Martin del  
Hna Horacio Vidal. En su vista y oelo  
informado por el Sr. Reg.º Comisario  
del Cuartel y Arg.º mayor, acuerdo A. E.  
en sesión del corr.º conceder la licen-  
cia pedida, teniendo presente lo man-  
dado por el Sr. Correg.º en cuanto a la  
cobertura de materiales y encombros p.  
no embarazar el tránsito público;  
estallando la refenda fachada en li-  
nea recta los veinte y cinco pies que  
tiene de extensión atando por la ma-  
no derecha con la Ería num.º 22 y  
por la izq.ª con la del num.º 29, ob-  
servando el diseño presentado y las  
preciosas circunstancias de que los cim.  
ºs siguen el informe del arg.º ma-  
yor Hna de conclusión.

Y para que conste y pueda  
efectuarse la indicada obra, doy la pre-  
sente. Madrid siete de Di-



Ciembre de mil ochocientos  
veinta y dos = Pantino Domini  
quer.

Sin dros algunos



Policia

1832.

D. Pablo Lavergne dueño de un  
solar c. de la Puebla nueva n.º 11  
por la del Relox, m.ª 554 presentó  
memorial pidiendo lic.ª p.ª edificar  
una casa conforme al plan que  
acompañaba firmado por el Ay.º.  
D. Fran.º Martin del Horcajo Vi-  
dal.

Pasado á informe del Sr. Regidor  
Comis.º del Cuartel y Ay.º mayor  
no encuentran reparo en que se le  
conceda bajo las reglas q. este pres-  
cribe

1-63-115

(1)







