

680
Ayuntam^{to} de Madrid

1832

1^a 63-117.

Policia.

D. Fernando Herrera y Zapata,
Dueño de la casa c. del Olivo alto núm.
20, m^a. 361 pidiendo Lic.^a p.^a construir
de nuevo dicha casa.

Secret.^a del Sr. Dominguez.
S

Policia

1-63-117 1832

(1)
D. Fernando Herrera y Zapata, dueño
de la casa C. del Olivo alto n.º 20 m.ª.
361 presento memorial pidiendo Lic.ª
p.ª construirla de nuevo conforme al
Plan g.ª acompañaba firmado p.ª el Arg.º
D. Pedro Regalado Soto.

Parado á informe del Sr. Regidor
Comis.º del Cuartel y Arg.º mayor no
encuentran reparos en que se le conceda
bajo las reglas que este prescribe; de g.ª
si se ponen rejas, se ^{ran} ~~han~~ embidas en
la pared sin sobresalir del filo de
la fachada; y g.ª la obra sea dirigida
p.ª Arg.º aprobado, el g.ª bajo de su respon-
sabilidad cuidara de la buena cons-
truc.ª y colocacion respectivamente de los
andamios, segun tiene V.ª E. acordado.

Fachada de la Casa C. del Olivo Alto n.º 20 m.ª 361.

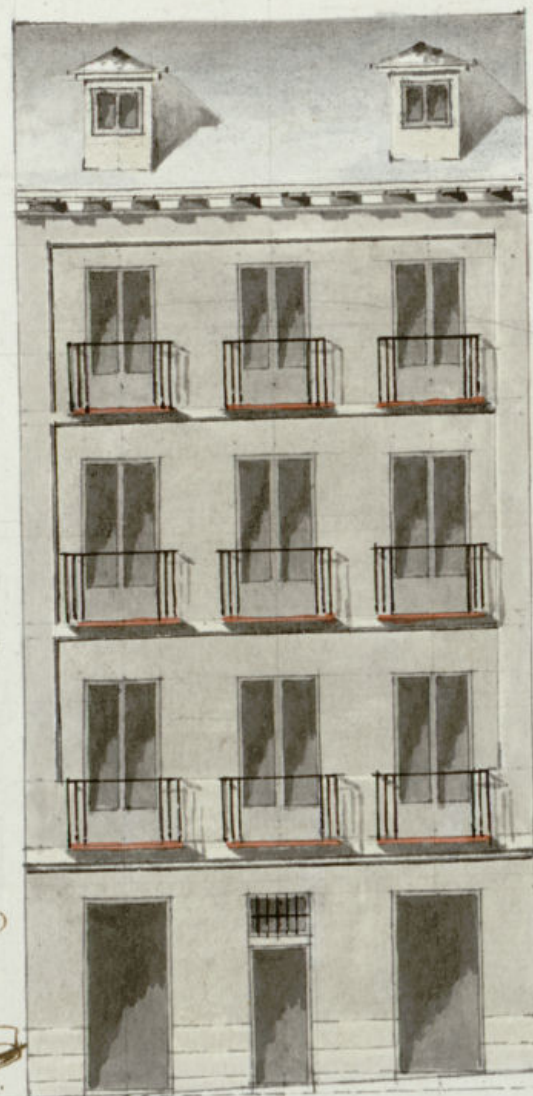

Informado en la de
S.º de 1832.

Mano de

el 29 de Oct.
de 1832.

Escala
de pies Castellanos



Pedro Regalado
Soto



Excmo Ayuntamiento de E. M. H. D.

D.^o Fernando Herrera y Zapata, vecino de esta Corte
A. J. E. con el debido respeto dice: Que como Duño q.^o es
de una Casa sita en esta Corte y su Calle del Olivo alto rema-
lada con el n.^o 20. de la manzana 361. en cumplimiento de
las providencias q.^o han sido dadas por el Sr. Corregidor en el
expediente formado por la Petición Vana, sobre la denuncia
hecha por el Celador de esta, a consecuencia de los reconocimi-
entos, e informes de los Arquitectos y vistos por el Sr. Arqui-
tecto mayor, en cumplimiento de las providencias del Sr. Comi-
sario Pródigo del Cuartel, q.^o le comprende en dha m.^a, para
q.^o se demuela y reedifique de nueva planta, dha Casa con
esta mandado por el Sr. Corregidor. por lo que.

A. J. E. Supp. q.^o para su cumpl.^{to} presenta el plan de su-
alzado exterior, dispuesto por el Arquitecto encargado de
la dirección de la obra D. Pedro Regalado de Soto, para q.^o
previas las diligencias necesarias, visto por el Sr. Arqui-
tecto mayor y aprobado por el Excmo Ayun.^{to} se me concedan
las Licencias necesarias para la construcción de la expresada
casa; Plece q.^o espere recibir de la recatid. de A. E., Ma-
drid 6 de Noviembre del 832.

Fernando Herrera

Madrid

7 de Nov.^e de 1832.

Por acuerdo del Excmo. Ay.^{to}

Pase al Sr. Regidor Comis.^o del Cuartel p.^o
que oyendo al tñg.^{to} mayor informe lo
que se le ofrezca y parezca.

Madrid 9 de octubre.

1832.

Y conforme el Arquitecto Mayor

Fernando de Nuevo

Sr. Regidor Comisario

En cumplimiento del acuerdo de V. y del q. precede
del Excmo. Ayuntamiento he visto y reconocido la alminación q.
debe observarse en la construcción de la nueva fachada que
Sr. Fernando de Nuevo y Espata intenta edificar en la casa n.^o 18
de la m.^a 3.^a calle del Chico Alto con arreglo al plan q. presenta
firmado por el tñg.^{to} Sr. Pedro Peralado de Soto que tiene di-
rigir la obra, y en consecuencia digo: Que dicha fachada debe
establecerse en línea recta los veinte y siete pies y cinco octavos
que tiene de estension, atando por el lado derecho con la casa n.^o 18
y por el izquierdo con la del n.^o 21. En cuyo supuesto no me
opone reparo alguno para q. se linca el Excmo. Ayuntamiento con-
ceder la licencia que solicita el interesado, bajo la observancia
del diseño presentado pero con las precisas circunstancias de
que los cim.^{tos} han de construirse de piedras pedregales con mer-
cla de cal y arena sobre terreno firme, dandoles cuatro pies
de grueso hasta medio pie mas bajo que el nivel del piso
de la calle, en donde retallándose medio pie de cada lado se
sustentará el zocalo de cantaria de tres pies de altura lo menos
y el piso correspondiente, resultando dos hileras descubiertas
en el punto mas elevado de la calle, continuándose así el
hasta el mas bajo, sin q. falten estas en ningún punto de
la fachada, sobre el referido zocalo y con el mismo grueso

de tres pies según de fábrica de ladrillo y mercla de cal
y arena el cuerpo bajo hasta la imposta del piso principal, y de
la misma fábrica en todas las alturas, siendo los arcos de
puertas y ventanas del propio material, sin entramado al-
guno ni umbrales de madera, retallándose un cuarto de pie li-
por lo interior en cada piso de los elevaciones, de forma q. se-
entre el piso segundo de dos pies y tres cuartos, y el tercero
con igual grueso para el aliento del alero, que sea de madera
descubierta compuesto de soleron, canchillos con tocadura y
corona superior moldada y canchillos de plomo u. op. de lata
con ventideros, que arrojen las aguas fuera de las horas de
la acera, colocados en terruños que no viciaran á plomo sobre
los faucos del alumbrado, recibiendo las boquillas, caballetes
y respaldos con yeso; las bravillas se situarán á plomo
del filo interior de la fachada, sin antepecho colado sobre
el alero, dejando los balcones (en el caso de su baladizos) lo mas
de pie y medio los del piso principal, uno los del segundo, y tres
cuartos de pie los del tercero, teniendo de altura tres pies
y tres cuartos, y el intervalo de los balaustrés de seis dedos,
dejando recibidas las patillas en el hueco de la pared un
pie, y mas de otros separadas del viro de la luz de las ven-
tanar, en las puertas no habrá batiente ni pedaneo que
salga del filo exterior de la fachada para q. no impida el
transito publico, debiendo abrirse aquellas hacia lo interior
de la posesion, en la acera se sentarán losas de piedra bue-
quena de medio pie de grueso y tres y medio de salda labra-
das á escoda con juntas muy unidas y bajo una rasante,
sin que en ellas queden abrisse lumbreras horizontales á
los sótanos, debiendo colocarse estas en las mochetas de las
puertas ó venticales á los demas huecos de ventanas, y

por ultimo se sube a la fachada de un ^{te} con arreglo
a un buen orden de construccion; pero como el Excmo Ayuntamiento
tam^{te} se halla encargado de la policia y buen aspecto de los
edificios y de la seguridad publica, podian cuando gusten
los Sres. Regidores y Comisarios del fuertel mandar q. se
conozca e informe sobre el estado de la obra, sin embargo q.
el dho. debia dar aviso luego que est^a sentada la ante-
ria para practicar el primer reconocim^{to}. Segundo des-
pues de enmarcado el piso p^{er} q. se cubre cuando se halla
comada la fachada con el alero, para q. practicado
conste por ellos haberse cumplido cuanto el Excmo Ayun-
tam^{to} tiene resuelto sobre el particular. el dia 11 de
Nov^{bre} de 1832.

Juan. Javier de Ariztegui

Excmo S^r

No se me ofrece reparo en que V. E. conceda la licencia
que se solicita; executandore la obra en los terminos
propone el arquitecto mayor expresandore en la licencia
que se le expida a mas de las prevenciones de aquel pa-
fesor que en caso de ponerse rejas bajas han de quedar
embebidas en el grueso de pared sin sobresalir del filo
exterior de ella. E igualmente que conriguiente a lo
acordado por V. E. a consulta de la real academia del
Fernando haya de ser dirigida la obra por Arquitecto
aprobado, el que baxo de su responsabilidad cuidara de
la buena construccion y colocacion respectivam^{te} de los a-
damios. V. E. sin embargo resolvera lo q. tenga por mas con-
veniente.

Madrid 26 de Nov^{bre} de 1832.
Cdad. 1^a de Dic. de 1832.
En su Ayuntamiento.

Concedere la
Juan de Buena

Ayuntamiento de Madrid

SELLO DE
OFICIO

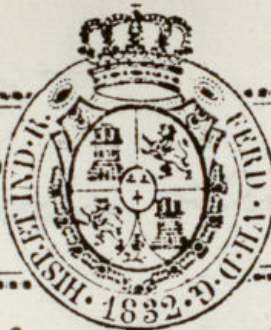

4. MRS
AÑO 1832

licencia pedida con arreglo a lo q. se informa y des. por certifi-
cacion, teniendo por es. lo mandado por el S^r corregidor en
quanto a la colocacion de materiales y escombros para no
embarazar el transito publico.

OB



D. N. S.
Justino Dominguez L.

Certifico; que por D. Fernando Herrera
y Lapata, dueño de la casa num.^o 20. m.^o
361 calle de la Oliva alta, se presentó
Memor.^{la} al dho. Santo Ayuntamiento, pidiendo
licencia p.^a construir fachada de nueva
planta con arreglo al Plan q.^o acompaña
la firmado por el Arg.^{to} D. Pedro Regalado
de Doto. En su vista y de lo informado
por el Sr. Reg.^{or} Com.^o del Cuartel y Arg.^{to}
Mayor Acordó S.E. en prim.^o del cor.^{te}
Ma. conceder la lic.^{ia} pedida, teniendo pres
to mandado por el Sr. Correg.^{or} en cuanto
a la colocac.^{on} de materiales y escombros
para no embarazar el tránsito pub.^o
Establúndose la ref.^{ia} fachada en línea
recta los veinte y siete pies y cinco octa
vos que tiene de extensión, atando p.^a
el lado dho. con la casa num.^o 18 y por
el izquierdo con la del num.^o 21, obser
vando el dicho presentado y las pre
cisas circunstancias de que los cimientos
han de S.E. Cíque el informe del
Arg.^{to} Mayor pta su conclusión, y
adiciones hechas por el Sr. Reg.^{or}

Y para q.^o conste y pueda ser
término indaga dho. dny lo pre
sente. Espad. uno de Dic.^{bre} de
mil ochoc.^{tos} treinta y dos. Justino
Dominguez.
Sin dny al final.

