

Ayuntamiento de Madrid.

1832

1^a 63-121.

Solicia

D. Domingo Mera, dueño de la casa
n.º 2, m.ª 35, c. de S.º Bernardo, barrios de
S.º Lorenzo pidiendo Lic.ª para construirla de
nueva planta.

Secret.ª del Sr. Dominguez.

*Fachada nueva pral de la casa sita, calle de S.^a Bernardo
n.^o 2 m.^a 55. propia de D.ⁿ Domingo Mesa.*

*34
lcho 23 $\frac{1}{2}$*

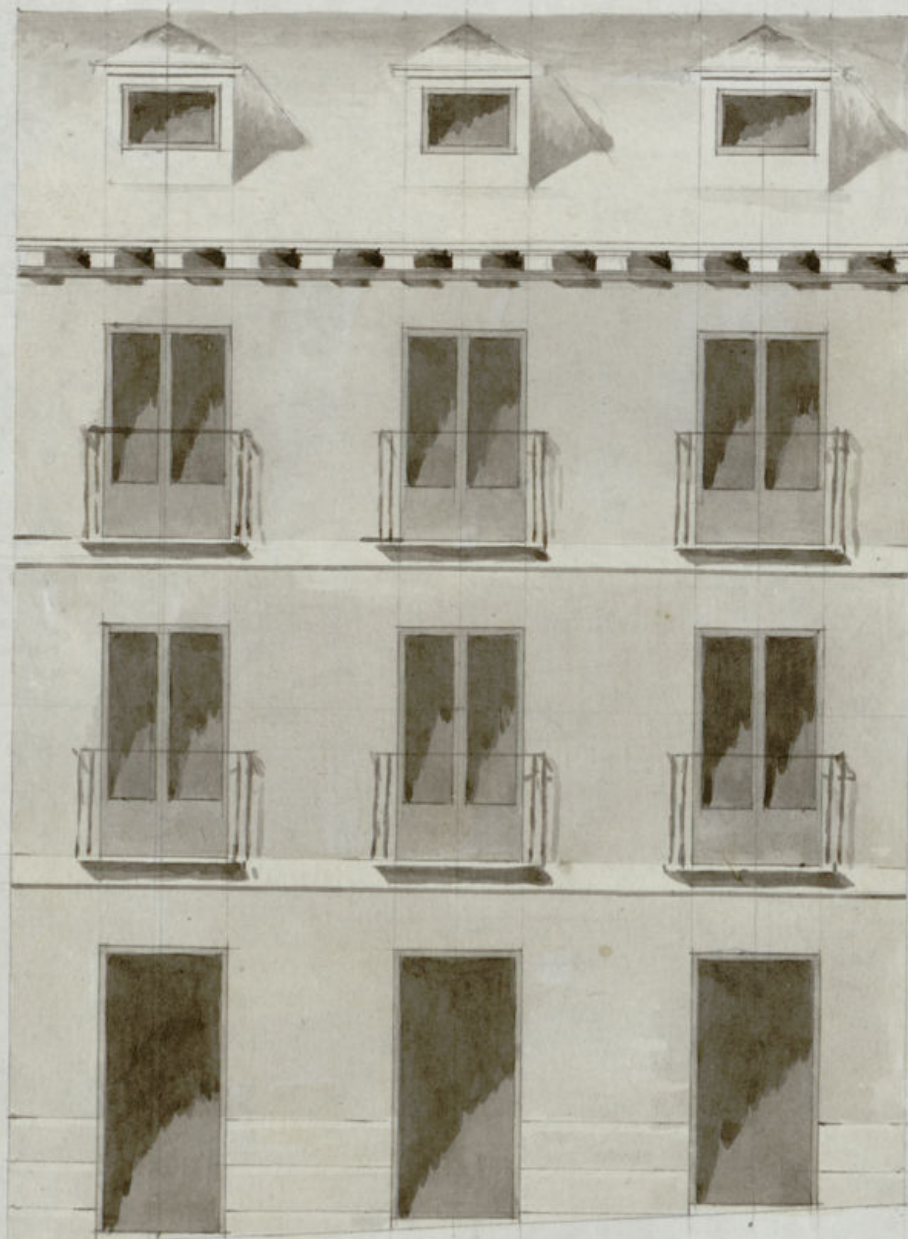

51 $\frac{1}{4}$

*Madrid a 13 de Marzo
de 1832 el Arq.^{to}*

Comado en 23 de Marzo de 1832.

Masintegui

J. V. Onrubia



Exmo. Señor

D.ⁿ Domingo Mesa, Dueño de una Casa vasa a la maliciosa sita en esta Corte y en Calle de San Bernardo, vasa a mis de San Lorenzo señalado con el numero dos de la manzana treinta y cinco con mas haya lugar hace presente a V.E. como se ha formado el adjunto Plan de la nueva Fachada que se trata construir en dicho sitio cuyo Plan ha sido formado por el Señor Arquitecto de la Real Academia de San Fernando D.ⁿ Feliz Vicente Orihuel, y vasa su direccion: Por tanto —
A V.E. Supp.^{ca} que en virtud de lo expuesto se practique la tira de cuerda y conceder la licencia correspondiente en que recibirá merced. Madrid y Marzo 12 de 1832 —

Domingo Mesa

Mad. 15 de Marzo de 1832.

Por acuerdo del Excmo. Ay.
Pase al Sr. Regidor Comisario del Cuartel p.^a g. oyen-
do al tin.^{to} mayor informe lo g.^e se le ofrezca y pa-
rezca.

Madrid 17 de Marzo de 1832 —

Informe el Arquitecto mayor

Vimenes y Sonzalet

Al Regidor Comisario

Consigniente al decreto de V. S. y al que precede del Excmo Ayuntamiento. He visto y reconocido la alminacion que debiera observarse en la construccion de la nueva fachada que D.ⁿ Domingo de la Torre intenta edificar en la casa n.^o 2 de la man.^a 3.^a Calle de S.ⁿ Pedro, con arreglo al plan q.^o presenta formado por el arquitecto D.ⁿ Felix Vicente Orihuela que hace dirigia la obra; y en su consecuencia digo: Que otra fachada de se establece en linea recta los treinta y uno y un cuarto pies que tiene de extension atando el un extremo con la casa n.^o 3, y el otro a la distancia de veinte y tres y medio pies de la fachada medianera. En cuyo supuesto no se me ofrece reparo alguno, para q.^o se sirva el Excmo Ayuntamiento conceder la licencia que solicita el interesado bajo la observancia del diseño presentado; pero con las precisas circunstancias de q.^o el cimiento ha de construirse de piedra pedernal con mezcla de cal y arena, sobre el terreno firme, dando se cuatro pies de grueso hasta medio pie mas bajo q.^o el enmar del pie de la calle, en donde retallandose medio pie de cada lado, se sentara el local de canteria de tres pies de altura lo menos y el tiron correspondiente resultando dos hiladas descubiertas en el punto mas elevado de la calle, continuandolas a nivel hasta el mas bajo, sin que falten cortas en ningun punto de la fachada; sobre el referido local y con el mismo grueso de tres pies seguira de fabrica de ladrillo y mezcla de cal y arena el cuerpo bajo hasta la imposta del piso principal, y de la misma fabrica en todas sus alturas, siendo los arcos de puertas y ventanas del propio material, sin entramado alguno, ni umbrales de madera, retallandose un cuarto de pie por la interior en cada piso de los superiores,

de forma que resulte el piso segundo de dos pies y medio de grueso para el asiento del alero, que sera de madera descubierta, compuesto de soleron, canchillos con tocadura, y corona superior moldada, y canelones de plomo u. o. de lata con ventederos que amosen las aguas fuera de las losas de la acera, colocados entremiso q.^o no viciaran a plomo sobre los fronses del alumbrado, recibiendo las boquillas, caballetes y respaldos con yeso. Las boardillas se situaran a plomo del filo interior de la fachada sin antepecho volado sobre el alero, dejando los balcones del piso principal de pie y medio de buelo, y uno los del segundo, siendo de altura de tres pies y tres cuartos, y el intervalo de los balcones de seis dedos, dejando recibidas las patillas en el grueso de la pared un pie por lo menos, y mas de otros separadas del vivo de la luz de las ventanas; en las puertas no habra batiente ni predaño que salga del filo exterior de la fachada, para que no impida el transito publico, debiendo abrirse aquellas hacia el interior de la posesion; en la acera se sentaran losas de medio pie de grueso, y tres de salida, sin que en ellas puedan abrirse lumbreras horizontales a los sótanos, debiendo colocarse en las mocheras de las puertas o verticales a los demas huecos de la fachada, dejando esta por ultimo rebocada decentem.^{te} con arreglo a un buen orden de construccion. Pero como el Excmo Ayuntamiento se halla esclusivam.^{te} encargado de la policia, buen aspecto de los edificios y de la seguridad publica, podran cuando gusten los Sres Regidores o Comisarios del Cuartel mandar que reconozca e informe sobre el estado de la obra, sin embargo que el dueño

deberá dar aviso luego que esté serrada la can-
tina, para practicar el primer reconocim.^{to} se-
gundo después de enrasado el cuanto principal,
tercero cuando se halle coronada la fachada con el
alero, para que practicados, conste por ellos ha-
berse cumplido cuanto el Exmo Ayuntamiento tiene
resuelto sobre el particular. Madrid 23 de Marzo
de 1832

Juan Javier de Navategui

Exmo. Señor

En vista de lo que dice en su anterior informe el Arquitecto
mayor, no se me ofrece reparo en que se execute como el pre-
viene; y V.C. si tiene á bien puede concederle la licencia
Madrid 27 de Marzo de 1832.

Exmo. Señor

Juan Jimenez y Senzator

Madrid 28 de Marzo de 1832

En su Ayuntamiento
Concedese la licencia pedida con arreglo
a lo que se informa y dese por certificación

CC

M. C. L. Domingo

Oficio; que p.^a D.^o Domingo Mera,
dueño que dice ser de una casa en la calle
de San Bern.^{do} Num.^o 2, m.^o 38. se presenta
Memor.^{ia} al mismo Exmo Ayuntamiento pidiendo
licencia p.^a construir de nueva planta la
fachada con arreglo al Plan y.^o acor-
dado firm.^{do} p.^a el Arg.^{to} D.^o Isidro
Vicente Ortueta: en su vista y de lo
informado p.^a el Ex.^{to} Neg.^o Comisario del
Ayuntamiento y Arg.^{to} mayor acordó V.C.
en sesión de 27 de Marzo último con-
ceder la lic.^{ia} pedida, estableciendo otra
fachada en línea recta los 31. y 1/2 p.^{as}
que tiene de extensión atando el un
extremo con la casa n.^o 3. y el otro al
de la mancha de Venice y tres y medio p.^{as}
de la fachada Medianera, observando
el diseño present.^{do} y las precisas cir-
cunstanc.^{ias} de que el Comienzo de.^a (sigue
el informe del Arg.^{to} mayor hasta su
conclusión.)

Y p.^a que conste y pueda darse
plazo a la obra doy la presente
Madrid de Abril de mil ochoc.^{tas}
treinta y dos.
Sin otro alguno.

