

Ayuntamiento de Madrid.

1832

1^a 63-124.

Lolivia

D. Gaspar Maria Solivens, dueño del
Solar, Corredera alta de S. Pablo n.º 14
m.ª 349 pidiendo Lic.ª para edificar casas.

Secret.ª del Sr. Dominguez.

Jr. Soliveres)

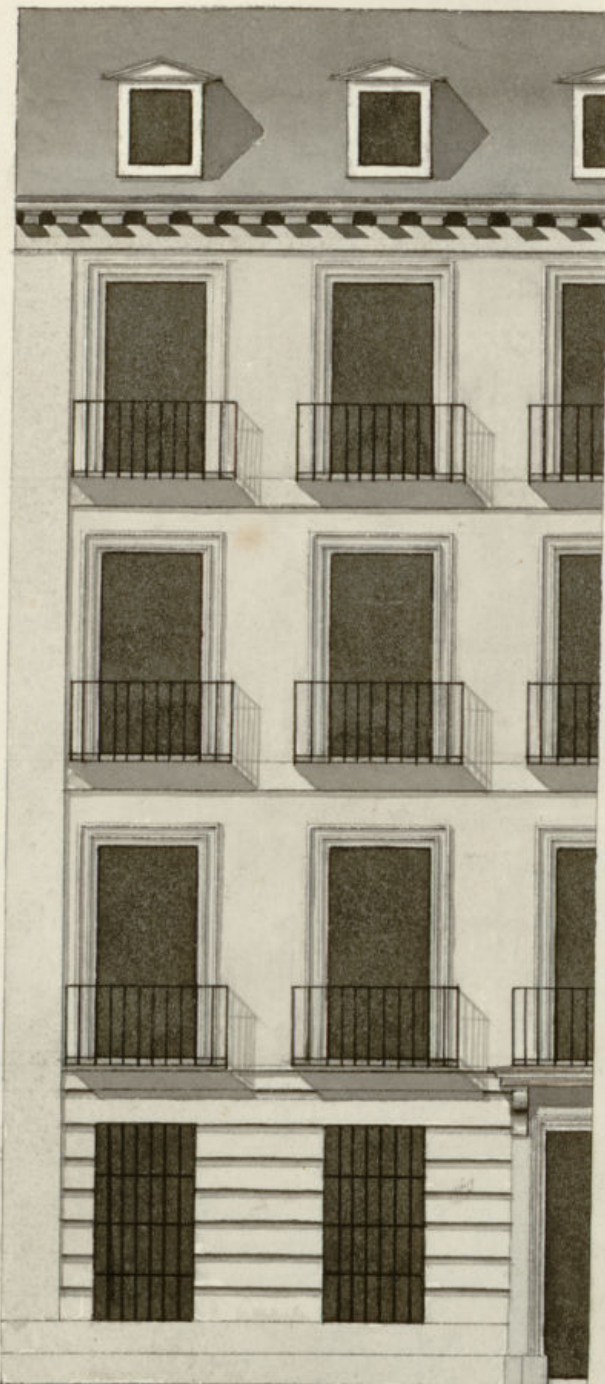

29 $\frac{3}{4}$
16 $\frac{3}{4}$
75 $\frac{3}{4}$

17.15.

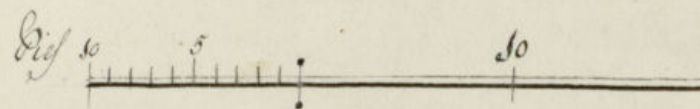

Corredora alta de San

Informado en 6 de Junio de 1892

Masategui

Ar. Soliveres

29
46 $\frac{3}{4}$
75 $\frac{3}{4}$

CV. 15.

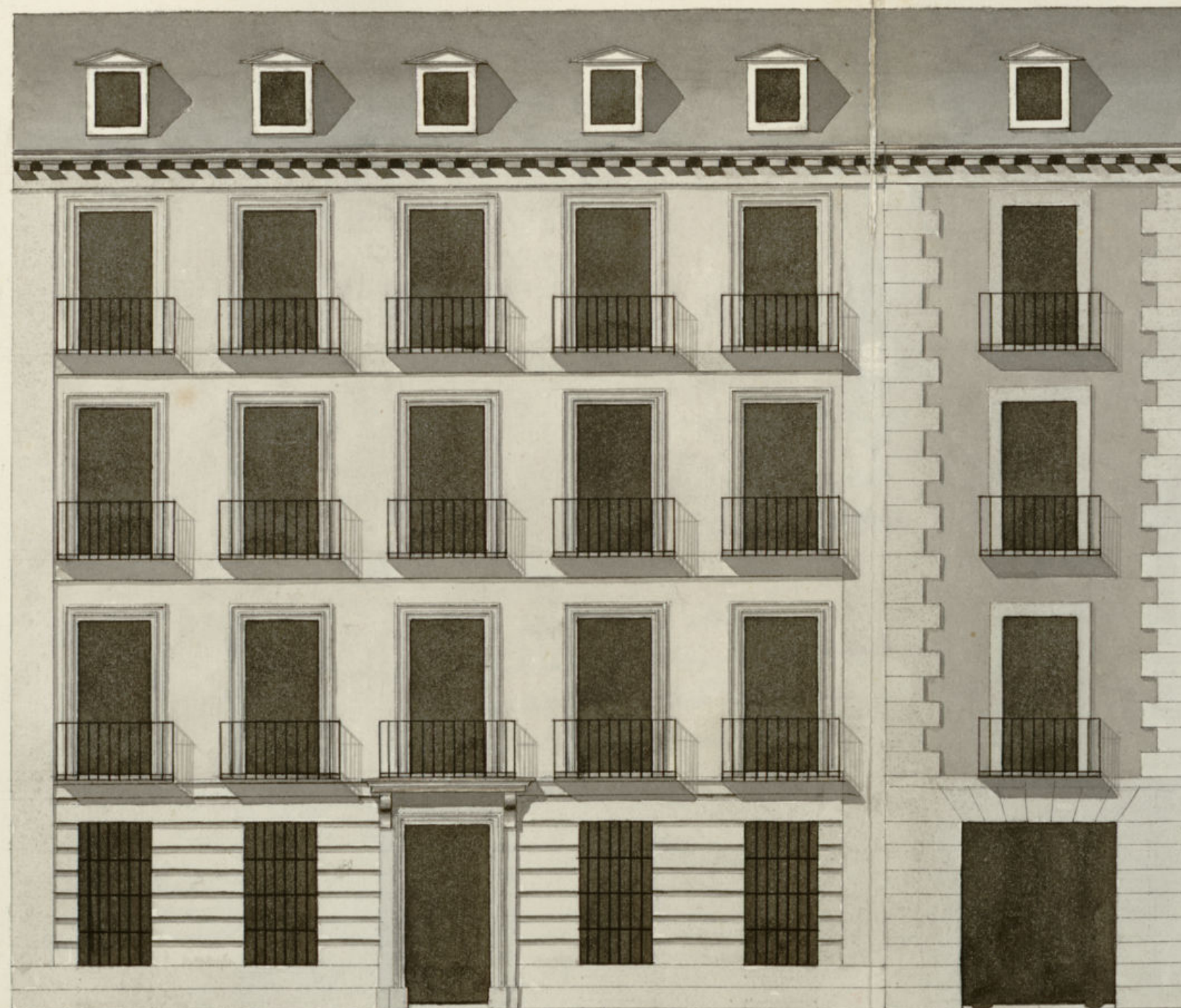

77p. $\frac{3}{4}$

Dist. 10 5 50 20 50 40 50 Puz castell.

Corredora alta de San Pablo. Manz. 349. n.º 14.

Informado en 6 de Junio de 1832

Masategui

Madrid 1.º de Junio de 1832.

José Segundo Izquierdo



Excmo. Señor

Don Isidoro María Solivera, vecino de esta Corte, a
V. E. digo: Soy dueño del Solar distinguido con el num. 11.
de la manzana 349. Conceda alta de P. Pablo, en el cual he
determinado edificar una casa, como manifiesta el adjunto
plan, y apén de poderlo verificar

V. E. Suplico se sirva, para el oportuno reconocimiento y
medida de la fachada, concederme la licencia necesaria,
y señalarme sitio suficiente para la colocac.^{on} de materiales.
Cuya gracia no duda conseguir de la Justicia de V. E.
Madrid 2. de junio de 1832.

Isidoro M. Solivera

Madrid 2 de Junio de 1832.

Por acuerdo del Excmo. Ay.^{to}
Pase al Sr. Regidor Comisario del Cuartel para
que oyendo al Arquitecto Mayor informe lo
que se le opere.

Madrid 2 de Junio de 1832

Pase al Arquitecto Ma-
yor p.^a los fines que manifi-
esta el acuerdo precedente.

Fuente

Al. Regidor Comisario

Consig.^{te} al decreto de V. y al que precede del Excmo Ayuntamiento he visto y reconocido la alminacion que debiera observarse en la construccion de la nueva fachada q.^a 8.^a Gaspar el Sr. Solicites intenta edificar en la casa n.^o 14 de la manz.^a 349 Calle Comedia alta de S.^a Pablo, con arreglo al plan que presenta formado por el eteg.^{to} Sr. José Segundo Requiendo que ha de dirigir la obra, y en su consecuencia digo: Que dicha fachada debe establecerse en linea recta los setenta y siete pies que tiene de estension atando por la mano izquierda con la casa num.^o 15 y por la derecha con la del num.^o 12. En cuyo supuesto no se me ofrece reparo alguno para que el Excmo Ayuntamiento se sirva conceder la licencia que solicita el interesado bajo la observancia del diseño presentado; pero con las precisas circunstancias de que los cimientos han de constar de piedra pedernal con mezcla de cal y arena sobre terreno firme, dandoles cuatro pies de grueso hasta medio pie mas bajo que el ornas del piso de la calle, en donde retallandose medio pie de cada lado se sentará el local de contornia de tres pies de altura lo menor y el tim.^o correspond.^{te} resultando dos iladas descubiertas en el punto mas elevado de la calle, continuandolas a nivel hasta el mas bajo, sin que falten estas en ningun punto de la fachada, sobre el referido local y con el mismo grueso de tres pies, seguida de fabrica de ladrillo y mezcla de cal y arena el cuerpo bajo hasta la imposta del piso principal, y de la misma fabrica en todas sus alturas, siendo los arcos de puertas y ventanas del propio material, sin entramado alguno ni umbrales de madera, retallandose un cuarto de pie por lo interior en cada piso de los superiores, de forma que resulte el piso segundo de dos pies y tres cuartos, y el tercero con igual grueso

so para el asiento del alero, que sea de madera descubierto, compuesto de soleros, canchillos con tocadura y con una supercion moldada, y canchillos de plomo u. ofadelata con ventideros que arrojen las aguas fuera de las losas de la acera, colocados en terminos que no oientan a plomo sobre los faroles del alumbrado, recibiendo las boquillas caballetes y respaldos con yeso; las boquillas se situarán a plomo del filo interior de la fachada; sin antes flecho volado sobre el alero, dejando los balcones del piso principal (en el caso de ser voladizos) lo mas que y medio de ancho, uno los del segundo, y tres cuartos de pie los del tercero, teniendo de altura tres pies y tres cuartos, y el intervalo de los balaustrados de seis dedos, dejando recibidas solo de los balaustrados de seis dedos, dejando recibidas las patillas en el grueso de la pared un pie y mas de alto separadas del orio de la hue de las ventanas, en las puertas no habrá batiente ni pedaneo que salga del filo exterior de la fachada, para que no impida el tránsito publico, debiendo abrir aquellas hacia lo interior de la posesion: en la acera se sentarán losas de piedra benoguena de medio pie de grueso, y tres y medio de altura labradas a escoda con puntas muy unidas y bajo de una rasante, sin que en ellas puedan abrirse lumbreras horizontales a los botanos, debiendo colocarse estas en las mochetas de las puertas o verticales a los aleros. Puercos de ventanas, y por ultimo se rebocará la fachada decentemente con arreglo a un buen orden de construccion; pero como el Excmo Ayuntamiento se halla exclusivamente encargado de la policia, buen aspecto de los edificios y de la seguridad publica, podrán cuando quis-

ten los tres Regidores o Comisarios del Puercel man-
 dar que se conozca e informe sobre el estado de la obra,
 sin embargo que el dueño debia dar aviso luego q.
 este sentada la cantería para practicar el primer
 reconocim^{to}, segundo después de enmarcado el piso
 pual, y tercero cuando se halla coronada la fachada
 con el alero, para q. practicados conste por ellos
 haberse cumplido cuanto el Excmo Ayuntamiento
 tiene resuelto sobre el particular. Madrid 6 de
 Junio de 1832.

Juan. Javier de Quintanilla

Madrid 14 de Junio de 1832.

No encuentro embarazo en la ejecución de esta obra, se
 pre que se lleve a efecto todo lo que manifiesta
 el Arquitecto Mayor en su informe que precede.

Fuente

Mad. 20 de Junio de 1832.

Inm. J.

Conceder la licencia pedida con arreglo a lo q. informa y oírse
 por certificaⁿ. teniendo presente lo prevenido por el Ayto
 en su oficio de 6 del corr. en quanto a la colocacⁿ de
 Materiales y escombros para no entorpecer el tránsito.

Q. B.

D. Juan Domingo L.

Certifico; que por el Sr. D. Dapunta
 Maria Soliveres, dueño del Solar que
 en la forredera alta de S. Pablo se
 distingue con el num. 14. de la m. 34 y
 se presento aminor. a dho Excmo Ayuntamiento
 pidiendo licencia para construir
 fachada de nueva planta con arreglo al
 Plan que acompañaba firmado por el
 Arquitecto D. Jose Segundo Seguerdo. Duro
 visto y de lo informado por el Sr. Re-
 gidor Comi. del Puercel y arg. mayor,
 acorda S. E. en S. S. del con. conee-
 der la licencia pedida, teniendo en pre-
 sente lo prevenido por el Sr. Correg.
 en su oficio de 6 de este mes en quanto
 a la colocacion de Materiales y escom-
 bros para no entorpecer el tránsito
 publico; estableciendo la referida fa-
 chada en linea recta los sesenta y
 siete p. que tiene de extension acorda-
 por la mano izquierda con la casa n. 15
 y por la derecha con la del n. doce
 y observando el dicho presupuesto y las
 precisas circunstancias de que los em-
 p. (Sigue el informe del arg. ma-
 yor hasta su conclusion).

y para que conste y pue-
 dar principio a la obra, doy la pre-
 sente. Mad. 23 de Junio de 1832.

Quien Dios alquiere.

