

Ay^{to}. de Mad^d.

1832

1^a 63-143.

Policia

Dⁿ

Manuel Abascal dueño de la casa
 en la corredora alta de S. Pablo n.º 11, m.ª
 349 pidiendo Lic.^a p.^a levantarla de nueva
 planta

Sria del Sr. Doming^o.

1838

Corredora alta
propia de D. e

Corredora alta
propia de D. e

Corredora alta
propia de D. e

Corredora alta
propia de D. e

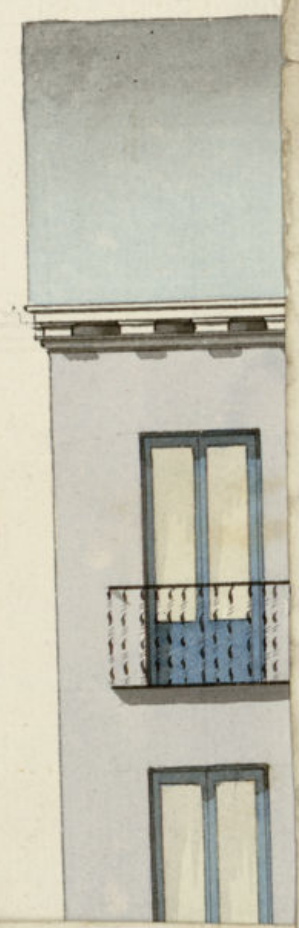

888

Handwritten notes in Spanish, mostly illegible due to fading and bleed-through.

Corredor alta de S.^a Pablo Casa N.^o 11 de la Manana 3/119
propia de D.ⁿ Manuel Abascal



N. 12.

N. 9.

48.

Escala de Pies Castellanos.

Informado en 17 de Abril de 1832.

Madrid y Marzo 31 de 1832.

Juan del Bos Molinero

Ami... de Madrid



Excmo. Ayuntamiento.

Manuel Abascal Dueño de una casa
Sita en la Corredera Alta de San Pa-
blo Señalada con el n.º 11, manzana
349- a V. E. hace presente que va
alcanzar la casa de nueva planta,
para lo qual presenta el plan de la
de colocacion de la fachada, firmado por
el Arquitecto D.º Juan Blas de Molin-
edo que es el que se segun la obra
en cuyo supuesto.

A V. E. Suplica tenga la bondad
de mandar que con la posible brevedad
se pase a finar las licencias, esta gra-
cia espera de la justificacion a V. E.
Madrid 12 de Abril de 1832.

Manuel Abascal

Mad. 12 de Abril de 1832.

Por acuerdo del Excmo. Ay.º

Pase al Sr. Regidor Correo del Cuartel para q. oyendo al
Arq.º mayor informe lo que se le ofrezca y parezca.

Madrid 15 de Abril de 1832

Pase al Arquitecto Mayor p.º lo que
conviene a la obra.

N. Megidor Comisario.

Consignante al decreto de V. S. y al que pre-
cede del Excmo Ayuntamiento, he visto y reconoci-
do la alminacion que debiera observarse en la construc-
cion de la nueva fachada que D.ⁿ Manuel y bascal
intenta edificar en la casa n.^o 11 de la manz.^a 34.^a sita
en la plazuela Alta de S.ⁿ Pablo, con arreglo al plan
que presenta firmado por el arq.^{to} D.ⁿ Juan Olaz
de Aldeñedo que hace dirigia la obra, y en su consecuen-
cia digo: Que dicha fachada debe establecerse en linea
recta los cuarenta y ocho pies que tiene de extension
atando por el un lado con la casa num.^o 12, y por el
otro con la señalada con el num.^o 9. En cuyo supues-
to no se me ofrece reparo alguno para q.^e se sirva el
Excmo Ayuntamiento, conceder la licencia que solicita
el interesado bajo la observancia del diseño presenta-
do; pero con las precisas circunstancias de que los
cuarenta y ocho pies han de constituirse de piedra picada
con mezcla de cal y arena sobre terreno firme dan-
doles cuatro pies de grueso hasta medio pie mas
bajo que el enrase del piso de la calle, en donde se tra-
tando medio pie de cada lado se sentara el soca-
lo de canteria de tres pies de altura lo menos y el
tirón correspondiente, resultando de dichas alturas des-
cubiertas en el punto mas elevado de la calle, con-
tinuandolas a nivel hasta el mas bajo, sin que
faltan estas en ningun punto de la fachada; so-
bre el referido zocalo y con el mismo grueso de tres
pies segun de fabrica de ladrillo y mezcla de cal
y arena el cuerpo bajo hasta la imposta del pi-
so principal, y de la misma fabrica en todas sus par-

tes, siendo los arcos de puertas y ventanas del
propio material; sin entramado alguno ni umbra-
les de madera, retallandose un cuarto de pie por
lo interior en cada piso de los Superiores, de forma
que resulte el piso segundo de dos pies y tres cuartos
y el tercero con igual grueso para el asiento del alero,
que sera de madera descubierta, compuesto de sole-
ron, canecillos con torcadura y corona superior mol-
dada y canelones de plomo u. opadela con entede-
ros, que arrojen las aguas fuera de las losas de la
acera, colocados en terreros que no viciaran a plo-
mo sobre los faroles del alumbrado, recibiendo las
boguillas caballerescas y respaldos con yeso; Las bo-
dillas se situaran a plomo del filo interior de la
fachada sin antepecho volado sobre el alero, de an-
do los balcones del piso principal de pie y medio de bue-
lo, uno los del segundo y tres cuartos de pie los del
tercero, teniendo de altura tres pies y tres cuartos,
y el intervalo de los balaustrados de seis dedos de-
jando recibidas las patillas en el grueso de la pa-
red un pie, y mas de otra separadas del vicio de la
luz de las ventanas; En las puertas no habra
batiente ni picaporte, que salga del filo exterior de
la fachada para que no impida el transito pu-
blico, debiendo abrir aquellas hacia lo interior de
la posesion; En la acera se sentaran losas de piedra
bona de medio pie de grueso y tres y medio de
anchura, labradas a escoda con puntas muy unidas

El Sr. D. Juan de Dios de la Cruz y de la Cruz, de Matritense y
Excmo. Sr. no es de el Sr. D. Juan de Dios de la Cruz y de la Cruz, de Matritense y

y bajo de una rasante sin que en ellas puedan
abrirse lumbreras horizontales á los sótanos, debien-
do colocarse estas en las mochetas de las ventanas,
ó verticales á los demás huecos de ventanas, por
ultimo se rebocara la fachada decentemente con
arreglo á un buen orden de construcción; pero como
el Excmo Ayuntamiento se halla esclusivam^{te} encarga-
do de la Policía, buen aspecto de los edificios y de
la seguridad pública, podran cuando gusten los Sres
Regidores ó Comisarios del Ayuntamiento mandar q^e reco-
nozca e informe sobre el estado de la obra, sin em-
bargo que el Sr. D. Juan de Dios de la Cruz y de la Cruz, de Matritense y
tada la Antena para practicar el primer recono-
cimiento segun lo dispuesto de enmendado el piso p^{al}
tercero cuando se halla coronada la fachada con el
alero, para que practicados, conste por ellos habu-
se cumplido quanto el Excmo Ayuntamiento tiene
resuelto sobre el particular. Madrid 17 de abril
de 1832. Juan de Dios de la Cruz y de la Cruz

Juan de Dios de la Cruz y de la Cruz

Madrid 14 de Junio de 1832

No encuentro embargo en que se conceda la licen-
cia que se solicita; con la precisa circunstancia
que de que todo se ha de ejecutar, segun el infor-
me que antecede del Arquitecto Mayor

Mad. 10 de Junio de 1832.

Fuente

En su Ayuntamiento
Concedese la licencia pedida con arreglo á lo q^e se informa
y se certifique teniendo presente lo mandado por

Ayuntamiento de Madrid

D. Juan de Dios de la Cruz y de la Cruz

Artificio; que por D. Manuel Abascal
dueno de la casa num. 12. y por
Corredora Alta de S. Pablo de presento
Memorial á Dho Ayuntamiento: p^{al}
Licencia para construir de nueva plan-
ta de fachada con arreglo al plan
que acompaña firmado por el arq.
D. Juan de Dios de la Cruz y de la Cruz. En
vista y de lo informado por el Sr.
Regidor Com. del Ayuntamiento y arq.
Mayor, acordó S. E. en Pleno del
Ayuntamiento conceder la lic. pedida
teniendo presente lo mandado
por el Sr. Correg. en su oficio de
Hij de este Ayuntamiento y de lo
colocacion de Puente y de lo
bros p^{al} no estorbar el tránsito
público estableciendo la ref. fa-
chada en linea recta los 48. pies
que tiene de estension, acordado por el
Ayuntamiento con la casa num. 12. y por
el otro con la Señalada con el n.º 9.
observando el dicho presente y las
precisas circunstancias de que se trata.
D. (Fique el informe del arq. ma-
yor para su conclusion).

Y para que conste y pueda
ejecutarse la indicada obra
 doy la presente. Madrid
17 de Junio de 1832

Mil ochocientos treinta y dos
Sin dón algunos.