

Ay^{to} de Mad^d

Policia

1832

1^a 63-144. D. Juan Pariente, dueño de la casa c. de
las Beatas n.º 14, m.ª 498, pidiendo
Lic.^a para reedificarla de nuevo.

Ordⁿ del Sr. Dominguez

Decoración de la fachada para la casa que se está construyendo de
nueva planta en la C.^e de las Beatas, señalada con el n.^o 14-
de la manzana 498.498.

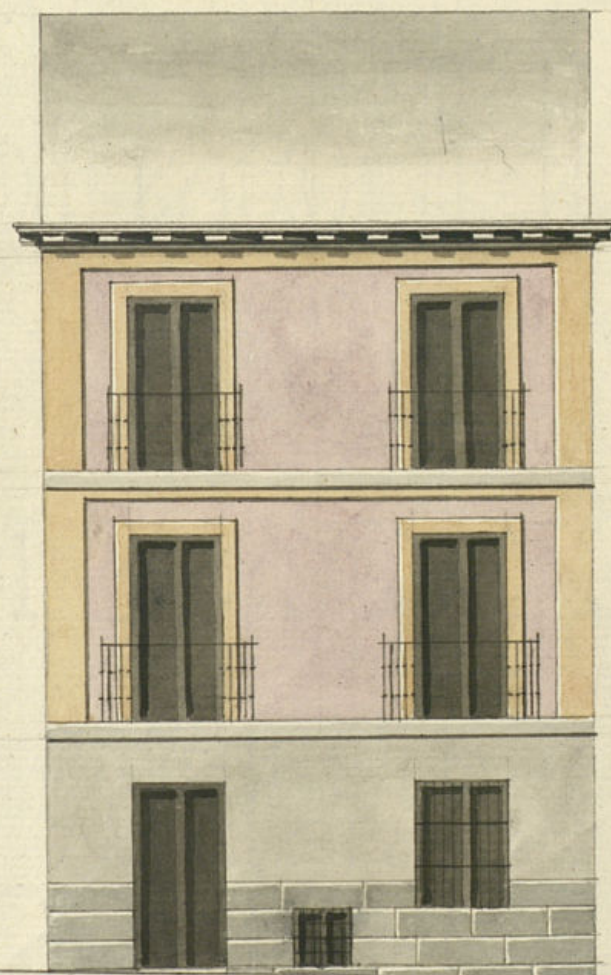

Informado en 6
de febrero de 1832.

Cuerpo
B

Madrid 24 de Enero

Vicente Sanchez

Decoración de la fachada para la Casa que se está construyendo de
nueva planta en la C.^a de las Beatas, señalada con el n.^o 14-
de la manzana 498.^a



Informado en 6
de Febrero de 1832.
Crespo

Madrid 24 de Enero de 1832.

Vicente Sanchez

[Signature]



to de Madrid

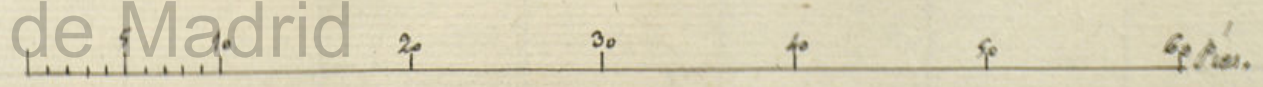

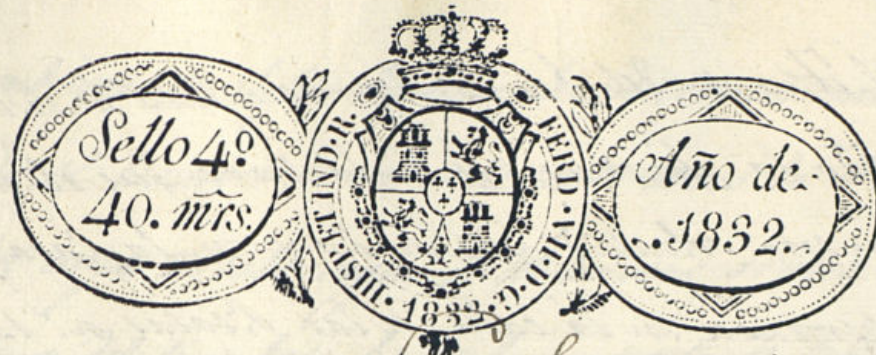

Excmo Ayuntamiento.

Madrid 28 de Enero
de 1832.

Por acuerdo del
Excmo Ayuntamiento.

Pase al Sr. Regidor
Comis. del Cuartel
p.^a que oyendo al
Arg.^{to} mayor interino
informe lo que se le
ofrezca y parezca.

D. Juan Paviere Dueño de una Casa, sito
en esta Corte y en Calle de las Beatas n.^o 16.
de la M.^a 4.^a 38. amueblada como mas haya lug.
parero y digo: Que hallandome demoliendo
dicha Casa, p.^a Reedificar a nueva planta,
presento el adjunto plan, vago la Direccion
al Sr. Arquitecto D.ⁿ Vicente Sancho S.ⁿ B.ⁿ
gillo y este para su aprobacion por lo q.
dijo Supp.^o se sirva por presentado p.^a su
aprobacion, q.^e en gracia q.^e espero recibir
al R.^e cuya vida que Dios m.^a d. ay
27 de Enero de 1832.

Juan Paviere

Madrid 31 de Enero de 1832

Pase al Arg.^{to} mayor interino para que informe lo que se le
ofrezca y parezca.

Al Arg.^{to} del Cuartel de San Blas.

Huixabess

Sr. Comisario:

Ayuntamiento de Madrid

En cumplimiento del anterior Decreto de V.^a S. al que precede

el Excmo. Ayuntamiento he visto y recono-
cido la alineacion de la fachada que el interesado
en esta solicitud intenta hacer en la casa que le
pertenece en la calle de las Arenas, n.º 14 de la
manzana 478 con arreglo al Plan de puntos fir-
mado por el Arquitecto D. Vicente Sancho, como
encargado de la obra. En su consecuencia la fa-
chada deberá establecerse sobre una perfecta linea
recta de veinte y nueve pies y cinco octavos, que ten-
ga sus puntos entre la silleria o dólalos de las casas
laterales, núm.º uno y trece, de que resultará la
debida rectitud sin que el público ni el dueño de
esta finca adquieran propiedad alguna en su ac-
tual posesion, por lo que no encuentro reparo
en que el Excmo. Ayuntamiento le conceda la lici-
cia que solicita en vta. de estar arreglado el citado
diseño, pero con la precisa circunstancia de que
los cimientos se han de construir sobre terreno
firme, dándoles la suficiente profundidad y cua-
tro pies de grueso de buena mamposteria de pe-
dernal o piedra sólida con la competente mezcla
de cal y arena hasta la superficie del plan
terreno, donde retallándose medio pie por cada
lado se sentará el dólalo de cantería de piedra
berroquena de buen grano, resultando tres pilas

descubiertas en el punto mas elevado, continuando con las que
quida el desnivel de la calle, todo como lo demuestra el diseño,
sobre cuyo dólalo seguirá del mismo grueso de tres pies la
altura del piso bajo hasta la imposta de buena fabrica de
ladrillo y cal con los ancos del propio material adinte-
rados en todos los huecos, sin umbrales ni entramado de
madera, retallándose un cuarto de pie en el piso principal
por la parte interior hasta el segundo y este continua-
rá de dos pies y medio de grueso hasta recibir el alero,
que será de madera descubierta, compuesto de solera mal-
lada, modillones o canchillos y corona con moldura su-
perior, con canalón de plomo u ofadelata bien afian-
zado que recoja las aguas del cubierto con vertederos de
dos pies lo menos de largo q. las arroje fuera de la ace-
ra, recibiendo las boquillas, caballetes y respaldos con
yeso negro. Igualmente si se dispusieran butarillas,
que en el diseño no se manifiestan, se situarán a plomo
de los huecos, sin antepecho voladizo sobre el alero; la carga
del piso bajo se dejará embetida al filo exterior de la fa-
chada y los balcones del piso principal. un pie y medio de vuelo,
y uno en el segundo, apartándolos en su ancho un pie
de las mochetes para su seguridad, quedando las patillas
recibidas en el grueso de la pared un pie por lo menos. En
la puerta de entrada que señala el diseño, no habrá

patente ni peltano alguno que salga fuera del mar
de la fachada impidiendo el tránsito público; sentan-
do en la acera losas de piedra berroguena de tres pies
de ancho por medio de gruesos, sin que en ellas se pue-
dan romper lumbreras a los sótanos; pues estas de-
ben colocarse en lo interior de la posesion ó verticales
y a plomo de los huecos de fachada; dejando por
último esta revocada decentemente con arreglo a
un buen orden de construcción; y avisando a V. A.
estando colocado el zócalo, enrasado el piso pñal.
y coronada la fachada con el alero segun queda
indicado; para cuyos reconocimientos se servirá V. A.
darme las ordenes convenientes y que sean de su
agrado. Madrid 6 de febrero de 1832.

Juan Pariente dueño

Excmo. Ayuntamiento

Comunicado al informe que precede al Arj. Mayor interino
D. Juan Estre. Puerto, no encuentro reparo alguno en que se le
conceda al interesado la licencia que solicita para trasladar
la casa calle de las 8 de las n. 14. man. 498. ó 76. disponien-
do que quede su fachada. Madrid 11 de febrero de 1832.

Alc. al Excmo. Ayuntamiento

Excmo. Ayuntamiento

Madrid 13 de febrero de 1832

Concedese la licencia pedida con
arreglo a lo que se informa, y dese por certificación

Ayuntamiento de Madrid

D. Faustino & C.

Certifico que por D. Juan Pariente dueño de la casa num.
14 m. 498. E. de las Beatas se presentó memorial a dho
Excmo. Arj. pidiendo Lic. para construir de nueva planta
la fachada de dha casa con arreglo al Plan que acom-
pañaba firmado por el Arj. D. Juan Estre. Puerto. En su
virtud y de lo informado por el Sr. Reg. Com. del cuar-
tel y Arj. mayor int. acorda S. E. en el ce-
lebrado en 15 del actual conceder la Lic. pedida
debiendo establecer dha fachada sobre una perfecta linea
recta de 29 pies y $\frac{5}{8}$, que tenga sus puntos entre la
silleria ó zócalo de las casas laterales n. 1. uno y
trece, de que resultara la debida rectitud sin que el
pp. ni el dueño de dha finca adquieran propie-
dad alg. en su actual posesion, y conforme en todo
al diseño citado mediante estar arreglado; y con
la precisa circunstancia &c.

(sigue el inf. me. del Arj. mayor int. hasta su conclusion)
y p. que conte y pueda darse principio a la obra segun
la pres. que firmo en Madrid 17 de feb. de 1832.

sin mas dñs que los señalados al }
Sr. Arj. mayor por la tira de cuentas }

