

Ay<sup>to</sup> de Mad.<sup>d</sup>

1832

1<sup>a</sup> 63-148.

Policia

D. Joaquin Astiz, Admin<sup>or</sup> del Colegio  
de las niñas del Loreto pidiendo  
Lic.<sup>a</sup> p. edificar de nuevo la casa c. del  
Leon sin num.<sup>o</sup> m.<sup>a</sup> 236

Via del Sr. Dominguez.



Diseño que demuestra la fachada de la Casa que de nueva planta, se intenta edificar en la Calle del Leon, sin numero de mar-  
cacion de la manzana 236.

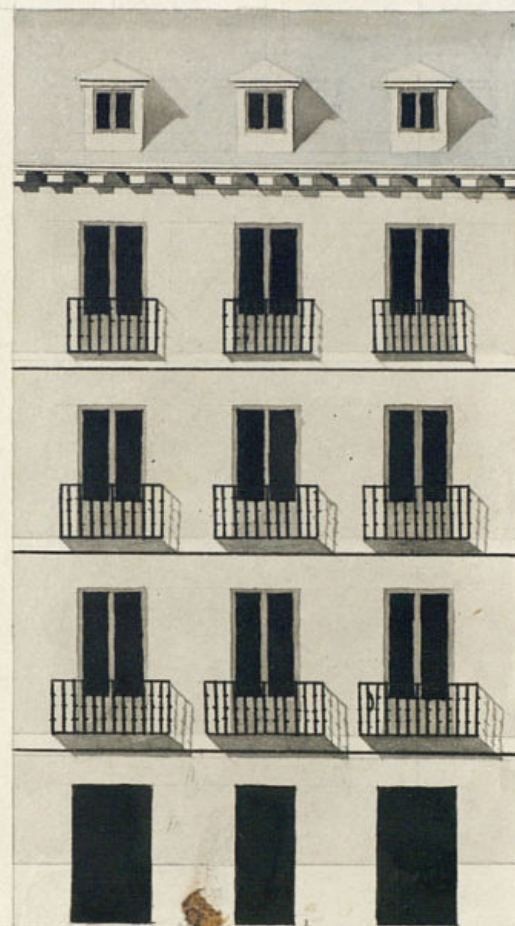

Madrid y Junio 2. de 1832.

José Antonio Lpez

*[Signature]*

Informado en 12 de Junio de 1832.

*[Signature]*

Escala 10. 20. 30. 40. 50. 60. 70. de pies



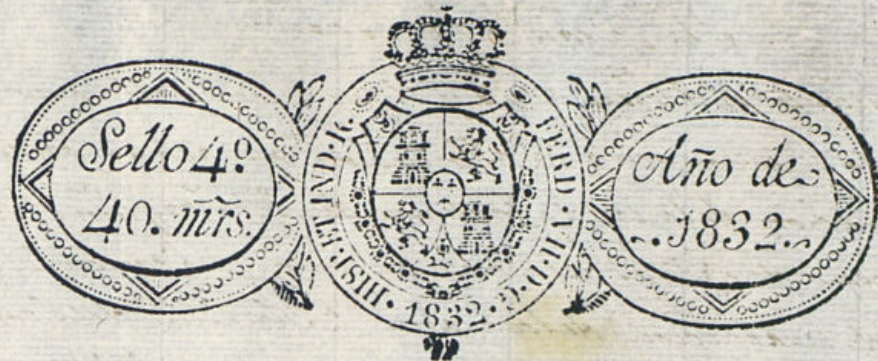

Como Señor

Dn Joaquín Astor, Administrador del R. Colegio de Niños del Dorco, hace presente que tratando de edificar de nueva planta, la casa perteneciente al referido Colegio, que hace fachada a la calle del Dorco, sin numero de marcacion, de la manzana 236, segun el plan que acompaño, firmado por el Profesor de Arquitectura y Maestros de Obras, aprobado por la R. Academia de S. Fernando Dn Jose Antonio Perez, y a cuya direccion se ha de executar la obra, por lo que

A. E. Suplico se sirva concederle la competente licencia, previa la tasa de cuerdas y demas de costumbre, en que recibiera favor = Madrid y Junio 12 de 1832.

Madrid 13 de Junio de 1832 Joaquín Astor

Por acuerdo del Excmo Ayuntamiento

Pase al Sr. Regidor Comisario del Puerto para que oyendo al Arquitecto Mayor informe lo que se le ofrezca y parezca.

Madrid 15 de Junio de 1832.

Pase a el Arquitecto Mayor q. informe lo q. se le ofrezca y parezca.

Bonilla



Se. Regidor Formisano

Consignante al decreto de V. y al que precede del Exmo. Ayuntamiento.  
He visto y reconocido la aliniacion que debia observarse en la  
construccion de la nueva fachada que D.<sup>o</sup> Baquin Artiz alda. del  
Pob. Colegio de Ninas del Lonto intenta edificar en la casa sin me-  
meno de marcadura de la manz. 236 Calle del Leon, con arreglo  
al plan que presenta formado por el arqu.<sup>to</sup> D.<sup>o</sup> Jose Gut. Perez  
que ha de dirigia la obra y en su consecuencia digo: Que dicha fa-  
chada debe establecerse en linea recta los treinta y tres y un ter-  
cio pies que tiene de extension atando con las dos casas me-  
dianeras. En cuyo supuesto no se me ofrece reparo alguno p.<sup>o</sup>  
que se pida el Exmo. Ayuntamiento conceda la licencia que soli-  
cita el interesado, bajo la observancia del dicto presentado opo-  
so con las precisas circunstancias de que los cimientos han  
de construirse de piedra pedernal con mezcla de cal y are-  
na sobre terreno firme, dandoles cuatro pies de grueso has-  
ta medio pie mas bajo que el enmarcas del piso de la calle,  
en donde retallandose medio pie de cada lado se sentara  
el local de canteria de tres pies de altura lo menos  
y el tiron correspondiente, resultando dos tribadas  
descubiertas en lo mas elevado de la calle, continuand  
dolas a nivel hasta el mas bajo, sin que falten  
estas en ningun punto de la fachada; sobre el re-  
fuerzo local y con el mismo grueso de tres pies se-  
guira de fabrica de ladrillo y mezcla de cal y arena  
el cuerpo bajo hasta la imposta del piso principal  
y de la misma fabrica en todas sus alturas.  
Siendolos arcos de puntas y ventanas del propio material  
sin entramado alguno, ni combrales de madera, retallan-  
dose un cuarto de pie por lo interior en cada piso de los super-  
pices, de forma que resulte el piso segundo de dos pies y  
tres cuartos, y el tercero con igual grueso p.<sup>o</sup> el asiento del alero y  
sea de madera de cubo. Comp.<sup>to</sup> de Colem, canchillo con grad. y un. sup. m. d.

y camelones de plano u' opadela con vertederos  
que anagen las aguas fuera de las lomas de la acera,  
colocados en terminos que no viertan a plomo sobre  
los fanoles del alumbrado, recibiendo las boquillas  
caballeros y respaldos con yeso; las boardillas se si-  
tuaran a plomo del filo interior de la fachada sin  
antepecho volado sobre el alero, dejando los balcones  
(en el caso de ser baladizos) los del piso principal, lo mas  
de pie y medio de bruto, uno los del segundo, y tres  
cuartos de pie los del tercero, teniendo de altura tres  
pies y tres cuartos y el intervalo de los balaustraces  
de seis dedos, dejando recibidas las patillas en el  
grueso de la grana un pie, y mas de otro separadas  
del vivo de la luz de las ventanas; en las puertas  
no habra batiente ni pedestal que salga del filo  
exterior de la fachada para que no impida el tran-  
sito publico, debiendo abrir aquellas hacia lo inte-  
rior de la posesion; en la acera se sentaran losas de  
piedra bermoguina de medio pie de grueso y tres y me-  
dio de salida labradas a escoda conjuntas muy uni-  
das y bajo de una ranura, sin que en ellas puedan  
abrirse huecos horizontales a los sobanos, de-  
biendo colocarse estas en las mochetras de las puer-  
tas o verticales a los demas huecos de ventanas,  
y por ultimo se rebocara la fachada decentemente  
con arreglo a un buen orden de construccion, pero  
como el Exmo. Ayuntamiento se halla exclusivam.<sup>te</sup>  
encargado de la Policia, buen aspecto de los edifi-



cios y de la seguridad pública, podrán cuando  
quieren los tres Regidores o Comisarios del muni-  
cipio mandar que reconozca e informe sobre el  
estado de la obra, sin embargo que el dueño de-  
berá dar aviso luego que este sentada la can-  
tería para practicar el primer reconocim<sup>to</sup>  
segundo después de enmarcado el piso paal, y ter-  
cio cuando se halle coronada la fachada con el  
alero, para que practicados conste por ellos ha-  
berse cumplido cuanto el Excmo Ayuntamiento tie-  
ne resuelto sobre el particular. Madrid 19 de  
Junio de 1832.

Juan.º Javier de Navategui

El p.<sup>o</sup> suscribe no alia inasembiente en p.<sup>o</sup>  
v.l.º concede la licencia p.<sup>o</sup> se solicita, bajo las reglas  
p.<sup>o</sup> prescribe el arquitecto mayor en su anterior  
informe. Madrid 22 de Junio de 1832.

Christobal Gomer

de Villalba

Madrid 27 de Junio de 1832.

En su Ayuntamiento

Concedese la licencia pedida con arreglo a lo que se in-  
forma y dese por certificación teniendo presente  
lo prescrito por el Sr. Corregidor, en oficio de 6 de el  
cor.te. pre la colocación de materiales y escombros  
para no impedir el tránsito público

CB

D.º. Juan Domingo de

Certifico; que por D.º. Joaquín de Arce, ~~de~~  
adju.<sup>o</sup> del R.<sup>o</sup> Colegio de Crinos del  
Ayuntamiento de esta corte se presento memo-  
rial a D.<sup>o</sup> Excmo Ayuntamiento. pidiendo  
licencia para construir de nuevo plan-  
ta la fachada de la casa sin num.  
Manana 236 que al referido colegio  
se encuentra en la calle del Leon, con  
arreglo al Plan que acompañaba fir-  
mado por el arg.<sup>o</sup> D.º. D.º. Antonio Be-  
rrer. En su vista y de lo informado por  
el Sr. Regidor Comisario del Lugar y  
Arquitecto mayor, acordó S.<sup>o</sup> P. en veinte  
y siete del cor.te. Conceder la licencia  
pedida, teniendo presente lo man-  
dado por el Sr. Correg.<sup>o</sup> en oficio de  
seis del cor.te. sobre la colocación  
de materiales y escombros p.<sup>o</sup> no in-  
pedir el tránsito pub.<sup>o</sup> estableciéndose la  
referida fachada en linea recta con  
treinta y tres y un octavo p.<sup>o</sup> que tiene  
de estension atando con las dos y a las  
Medianeras, observando el dueño pre-  
sente y las precisas circunstancias de  
que la cimientos &c. (sique el informe)  
del arg.<sup>o</sup> mayor hasta su conclusion  
y p.<sup>o</sup> que conste y se pueda pro-  
ceder a la ejecución de la obra  
doy la presente. Madrid



treinta de Junio de mil ochocientos y treinta y dos.  
Sin dros algunos.