

Ayuntamiento de Madrid.

1832

1^a 63-152.

Policia

El Ferreiro y Admor de la congregacion
y hospital de Presbiteros naturales de
Madrid, bajo la advocacion de S. Pedro
Apocol pidiendo Lic.^a para construir dos
casas, una c.^a de Meron de Paredes n.^o 15,
m.^a 56, y la otra calle de la Comadre de
Granada n.^o 38 de la misma manzana.

n.^o 13

Secret.^a del Sr. Dominguez

1801
N.º 1.º
(C.º 1.º)

El Ayuntamiento de Madrid
ha acordado que se
pague a los señores
D. Juan de Dios y
D. Juan de Dios
la cantidad de
cinco mil reales
por el servicio que
han hecho en el
año de 1801.

Don Juan de Dios

N.º 2.

Diseno que demuestra las fachadas para las casas, la de la Calle del Meson de Paredes señalada con el n.º 15 de la vi.ª 56, y la accesorias por la Calle de la Comadre de Granada n.º 38, propias de la Venerable Congregacion y Hospital del Apostol San Pedro, de Señores Presbiteros naturales de Madrid.

Fachada ala Calle de la Comadre de Granada.

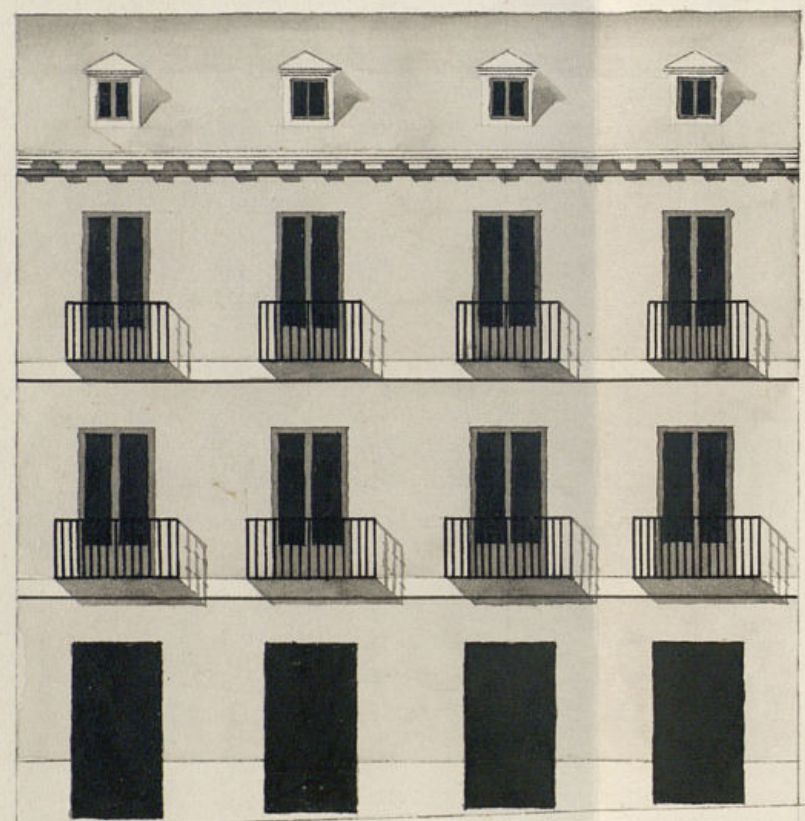

Fachada ala Calle del Meson de Paredes.

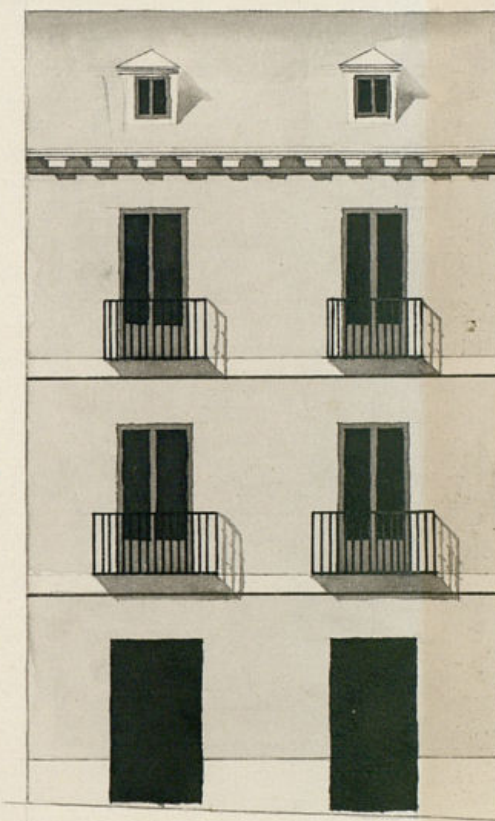

Ynfornado en 4. de Abril de 1832.

Masolegui

Madrid 1.º de Octubre del 1833.

Josef Joaquin de
Encomiz

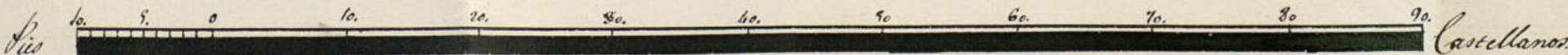



D. Antonio Gomales, Pbro, tesorero y admi-
nistrador, de la ve. Congregacion y hospital de San
Pablo nat. de Madrid, bajo la advocacion del Ap. J. Pe-
dro; hace presente a V.E. tiene que construir a nueva
planta dos casas, una calle Moron de Paredes n.º 35.
m. 56, y otra calle de la Comadre de Granada n.º 35.

A V.E. Supp.^{ca} que precedida la diligencia
 de tira a medidas, y dimita a estos, se sirva conceder
 la correspondiente licencia, para la construccion de
 las aporadas casas, en lo que se sirva fabricar. Madrid
 y marzo 24 a 1832. Antonio Gonzalez

Al Regidor Comisario

Consejo, al dictado de V. S. y al q. preceda del Excmo Ayuntamiento he visto y reconocido la alienacion q. debiera observarse en la construccion de las nuevas fachadas q. D. Antonio Gonzalez, Pbro Tesorero y Administrador de la Venerable Congregacion y Hospital de Nros Pbro Naturales de el adiu, bajo la advocacion del estpro. de el N. Pedro intenta edificar en la casa sita en esta corte y la calle esteson de Parides señalada con el n.º 15 de la m.ª 56 con accion a la calle de la formade de Granada, cuya demarcacion por esta calle es con el n.º 33 propia de la dha Venerable Congregacion y Hospital de Nros Pbro con arreglo al plan q. presenta formado por el Arquitecto D. Juan de el unico de el estpro. D. Jose Daguin Treconiz que ha de dirigir la obra; y en su consecuencia digo: Que la fachada de la calle de elteson de Parides debe establecerse en linea recta los treinta y dos pies y cuarto q. tiene de extension, atando por la izquierda con la casa medianera señalada con el n.º 16 y por el de la derecha con el Comb.º de eltonfas de Sta Catalina, y la de la calle de la formade, cuya linea de esta fachada es de cuarenta y siete pies y cuarto debe estar con las dos Casas medianeras. En cuyo supuesto no se me ofrece reparo alguno para que se sirva el Excmo Ayuntamiento conceder la licencia q. solicita el interesado bajo la observancia del diseño presentado, pero con las precisas circunstancias de que los empujados de ambas fachadas han de construirse de piedra perennal con mezcla de cal y arena sobre terreno firme dandoles cuarenta pies de grueso hasta medio pie mas bajo q. el ensar del piso de la calle, en donde retallandose medio pie de cada lado, se sentara el zocalo de canteria de tres pies de altura lo menos y el tiran correspondiente resultando dos gradas descubiertas en el punto mas elevado de la Calle continuandolas a nivel hasta el mas bajo de el.

salen estas en ningun punto de las fachadas; sobre el referido zocalo y con el mismo grueso de tres pies seguirá de fabrica de ladrillo y mezcla de cal y arena el cuerpo bajo hasta la imposta del piso principal, y de la misma fabrica en todas sus alturas, siendo los arcos de Puertas y Ventanas del propio material, sin entramado alguno, ni umbrales de madera, retallandose un cuarto de pie por lo interior en cada piso de los Superiores, de forma que resulte el piso segundo de dos pies y medio p.º el asiento del alero, que será de madera descubierta compuesto de soleron, canchillos con tocadura y corona superior moldada y canchones de plomo u.º de lata con ventanos, que anosen las aguas fuera de las losas de la acera, colocados en caminos q. no vicientan a plomo sobre los faroles del alumbrado, recibiendo las boquillas caballetes y respaldos con yeso; Las boardillas se situaran a plomo del filo interior de la fachada sin antepecho o lado sobre el alero, dejando los balcones del piso principal de pie y medio de bulto, y uno los del segundo, teniendo de altura tres pies y tres cuartos y el intervalo de los balcones de seis dedos, dejando recuadras las patillas en el grueso de la pared un pie y mas de otro separadas del vivo de la luz de las Ventanas; en las puertas no habra batiente ni peldano que valga del filo exterior de la fachada para que no impida el transito publico, debiendo abrir aquellas hacia lo interior de la posesion; en la acera se sentaran losas de piedra berroquina de medio pie de grueso y tres de salida sin que en ellas puedan abrirse lumbreras horizontales a los sótanos, debiendo colocarse estas en las mochetes de las puertas o ventis.

Alcaldes de Madrid

Consejo^{to} al dicento de V. S. y al q. preceda del
Excmo Ayuntamiento he visto y reconocido la ali-

minacion q. debiera observarse en la construccion de
las nuevas fachadas q. D. Antonio Gonzalez, Pbro Tesorero
y Administrador de la Venerable Congregacion y Hospital de
Nros Pbro Naturales de esta ciudad, bajo la advocacion del estpro.
del S. Pedro intenta edificar en la casa sita en esta parte y la
calle esteson de Parides señalada con el n.º 15 de la m.ª 56ta
accesorias a la calle de la formadec de Granada, cuya demarca-
cion por esta calle es con el n.º 35 propia de la dha Venerable
Congregacion y Hospital de Nros Pbro con arreglo al plan q.
presenta formado por el Arquitecto Alcaide unico de esta ciu-
dad D. Jose Baguin Escobedo que ha de dirigir la obra, y en
su consecuencia digo: Que la fachada de la calle de esteson de
Parides debe establecerse en linea recta los treinta y dos pies
y cuarto q. tiene de extension, atando por la izquierda con
la casa medianera señalada con el n.º 16 y por el de la derecha
con el Comb.º de estonpas de Sta Catalina, y la de la calle de
la formadec, cuya linea de esta fachada es de cuarenta y die-
te pies y cuarto debe atar con las dos Casas medianeras.
En cuyo supuesto no se me ofrece reparo alguno para que
se sirva el Excmo Ayuntamiento conceder la licencia q. solici-
ta el interesado bajo la observancia del diseño presentado,
pero con las precisas circunstancias de que los cimien-
tos de ambas fachadas han de construirse de piedra pe-
dernal con mezcla de cal y arena sobre terreno firme dan-
doles cuantos pies de grueso hasta medio pie mas bajo q.
el ensar del piso de la calle, en donde retallandose medio
pie de cada lado, se sentará el zocalo de canteria de tres
pies de altura lo menos y el tiron correspondiente, resultan-
do dos lladas descubiertas en el punto mas elevado de la
calle continuandolas a nivel hasta el agua bajo sin q.

faltan estas en ningun punto de las fachadas; sobre
el referido zocalo y con el mismo grueso de tres pies segui-
rá de fabrica de ladrillo y mezcla de cal y arena el cuer-
po bajo hasta la imposta del piso principal, y de la misma
fabrica en todas sus alturas, siendo los arcos de Puertas
y Ventanas del propio material, sin entramado algu-
no, ni umbrales de madera, retallandose un cuarto de
pie por lo interior en cada piso de los Superiores, de for-
ma que resulte el piso segundo de dos pies y medio p.
El asiento del alero, que será de madera descubierta com-
puesto de soleron, canchillos con tocadura y corona supe-
rior moldada y canchillos de plomo u. o. de lata con ven-
tederos, que arrojen las aguas fuera de las lomas de la
acera, colocados en tumbrinos q. no viciem a plomo sobre
los faneles del alumbrado, recibiendo las boquillas caba-
lletes y respaldos con yeso; Las boardillas se situarán a
plomo del filo interior de la fachada sin antepecho vo-
lado sobre el alero, dejando los balcones del piso principal de
pie y medio de budo, y uno los del segundo, teniendo de al-
tura tres pies y tres cuartos y el intervalo de los balau-
stres de seis dedos, dejando recuadras las patillas en el
grueso de la pared un pie y mas de otros separadas del
vivo de la luz de las Ventanas; en las puertas no habrá
batiente ni pedáneo que valga del filo exterior de la fa-
chada para que no impida el transito publico, debien-
do abrir aquellas hacia lo interior de la posesion; en la
acera se sentarán lomas de piedra berroquina de medio
pie de grueso y tres de salida sin que en ellas puedan
abrirse lumbreras horizontales a los sotanos, debiendo
colocarse estas en las mochetes de las puertas o ventis-

cales a los demas huecos de ventanas, por ultimo
se rebocaran ^{ambas} fachadas decentem.^{te} con arreglo a un
buen orden de construccion; Pero como el Excmo Ayuntamiento
se halla esclusivam.^{te} encargado de la Policia,
buen aspecto de los edificios y de la seguridad publica
podian cuando gusten los Sres Regidores o Comision
del cuartel mandar que reconozca e informe sobre
el estado de la obra, sin embargo que el dueño debe-
rá dar aviso luego que este sentada la cantería
para practicar el primer reconoseim.^{to} Segundo des-
pues de enmarcado el piso pnal, tercero cuando se
halla coronada la fachada con el alero, para q. prac-
ticados, conote por ellos haberse cumplido cuanto
el Excmo Ayuntamiento tiene resuelto sobre el par-
ticular. Madrid 4 de abril de 1832.

Juan Javier de Magariños

Madrid y Abril 5 de 1832.

El Regidor Comisario de este Cuartel de S.^{ta} Ysidro, se
confirma con el informe del Senor Arquitecto mayor.

Reynaldo

Madrid 7 de Abril de 1832.

Enm. Ayuntamiento.

Concedese la licencia pedida con arreglo a lo q. se informa, y
deje por certificación

D. Laurino Dominguez C.

Certifico; que por D. Antonio Gonn. Pbro.
Presbitero y adm.^{te} que dice ser de la faja
Venerable Congreg.^{on} y Hospital de Sres
Monjeras naturales de Madrid, bajo la
advocacion del Apóstol San Pedro, se
presento Memorial a S.^{ta} Causa Ayuntamiento
pidiendo lic.^a para dar continuacion a nueva
planta la fachada de la faja n.^o 18
que se halla en la Calle de Chelín de Paredes
y se accorria a la de la faja n.^o 16 y se
denada, con arreglo al Plan que
acompañaba firmado p.^r el Arg.^{to}
D. Jose Dazquin de Terconia. En su
virtu y de lo informado p.^r el Sr.
Regidor Comis.^{ario} del Cuartel y Arg.^{to}
Mayor, acordó S.^{ta} Causa del
Ayuntamiento conceder la licencia pedida
estableciendo la fachada de la faja
del Mazon de Paredes en linea recta
los treinta y dos p.^{ies} y quatro q. tienen de
extension arauco p.^{ies} la vig.^{ta} con la faja
Median.^a denada con el n.^o 16 y por
el dela dra con el Comis.^{ario} de el Monja
de Santa Catalina; y la de la faja
de la faja n.^o 16, cuya linea es de
cuarenta y siete p.^{ies} y quatro, arauco
igualm.^{te} con la de la faja mediane
Vig.^{ta}, observando el diseño pre-
sentado y las precisas circums-

tenia de que los cu^{tos}. L. (sigue
el Pliego del Arquitecto mayor
hara en conclusion).

Y para que conste y pue
da darse principio a la obra,
doy la presente el dia 19 de
octubre de mil ochoc^{tos}. treinta
y dos.
Sin dros algunos