

Ayuntamiento de Mad.^a

1832

1^a 63-160.

(Policia)

Fr. Eugenio Martinez, Prór del con-
vento de clercenarios **Calzados** pidiendo
Lic.^a para reedificar la casa n.^{as} 30 y 31
m.^a 160, calle del Burro esquina á la
de Barrio nuevo.

Sr.^a del Sr. Doming.^o

838

*Diseño que demuestra la planta y alzado de las Fachadas
traviesa de nueva planta en la Calle del Buzo, esquina ala de Ba
de la m.^a 160. propia del Convento del P.^o y Militar Orden de*

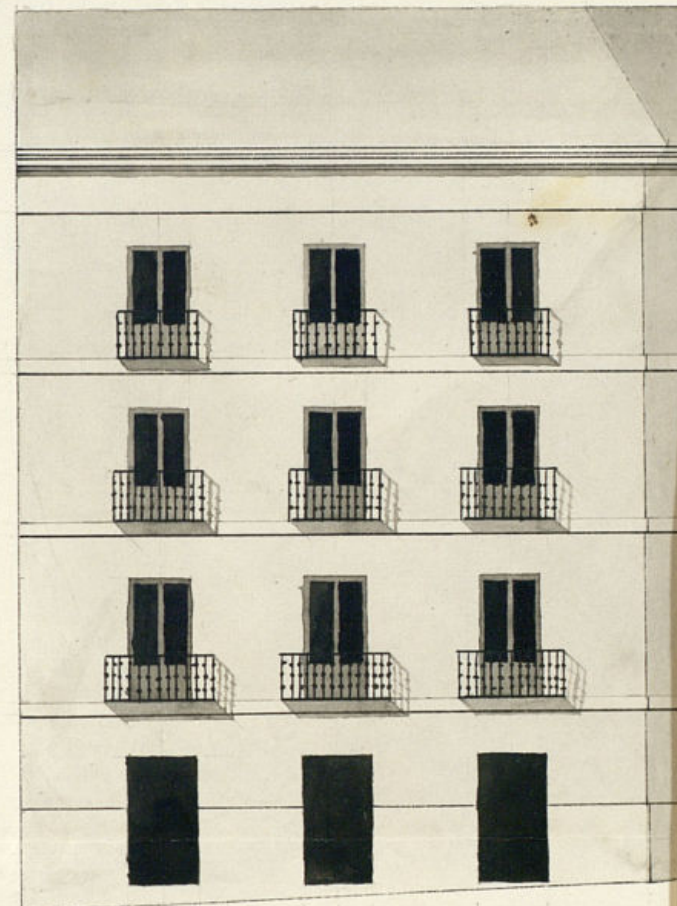

Diseño que demuestra la planta y alzado de las Fachadas para la Casa que se ha de construir de nueva planta en la Calle del Burgo, esquina ala de Barrio-nuevo, señalada con los n.ºs 30 y 31 de la m.º 160. propia del Convento del P. y M.ª Orden de la Merced fundada de esta Corte

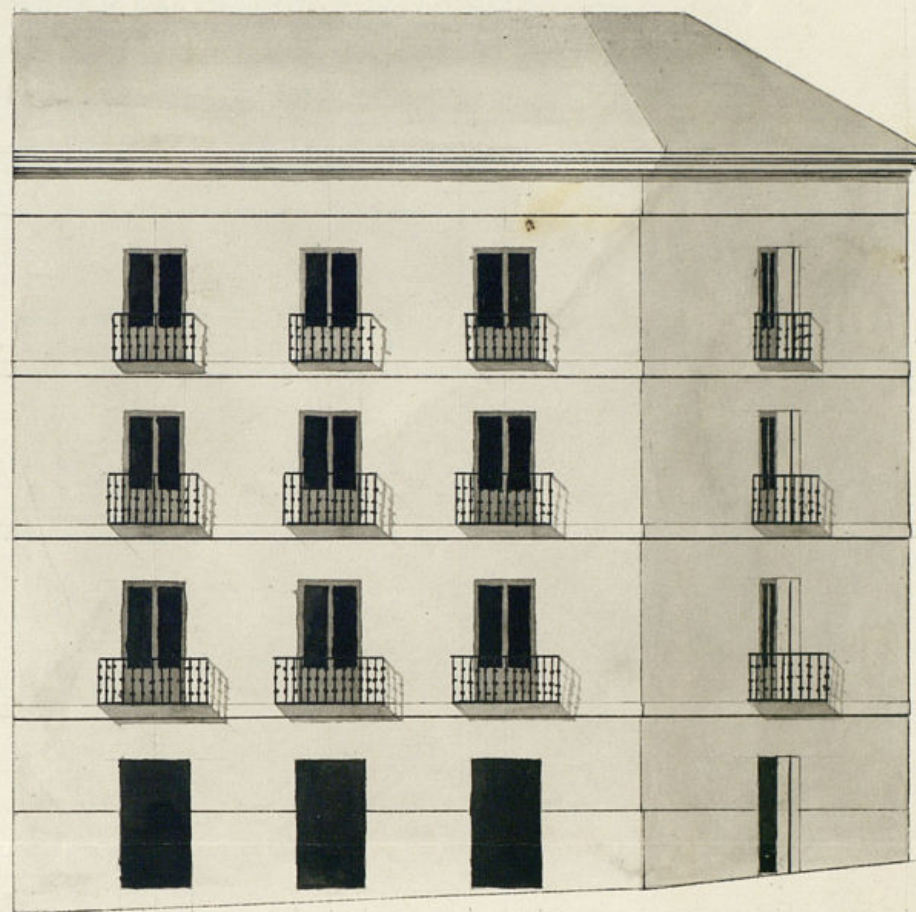

Informado en 2.º de Junio de 1832.

Maestros

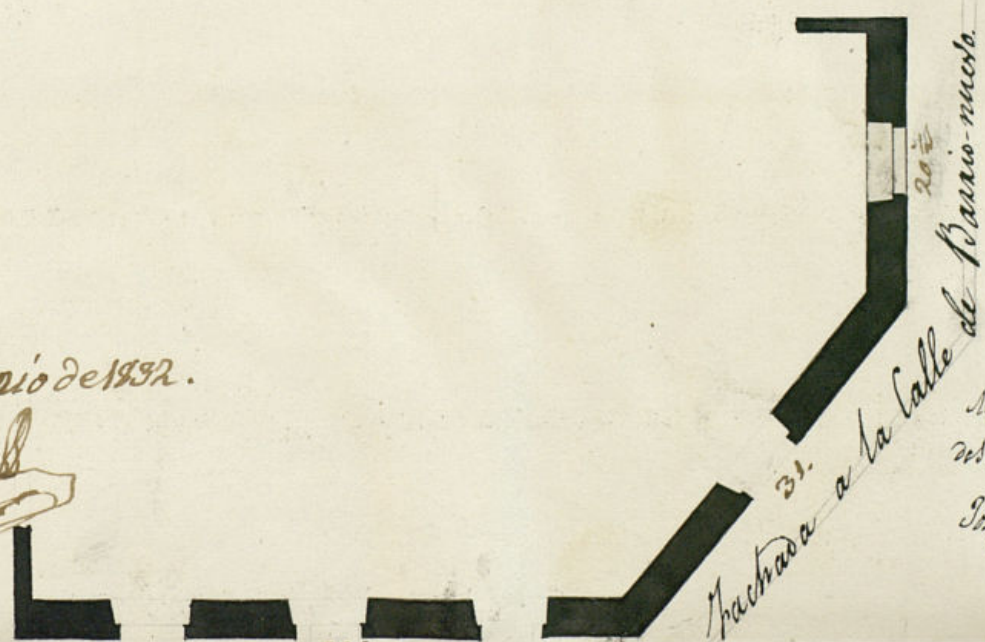
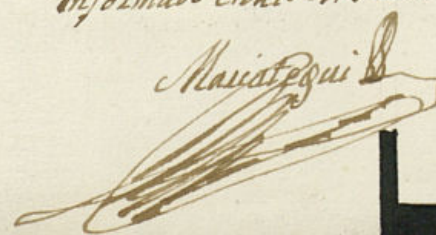

Madrid 24 de Mayo.
de 1832.

Don Joaquin de
Tasconia



Fachada ala Calle del Burgo.



SELLO DE
POBRES

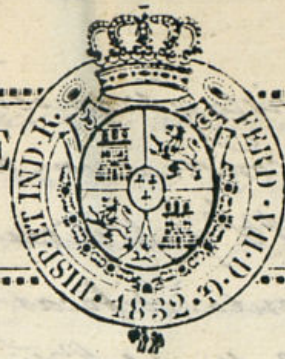

4. MRS
AÑO 1832

Exmo Señor

Don Eugenio Martinez, Procurador del Comento del
N. y Militar Orden de la Merced Estraña, Pasion de
Cautivos de esta Corte; hace presente a V. E. tiene paccion de
edificas de nueva planta una casa en esta muy N. N. sita en
la calle del Buato, esquina ala de Barrio nuevo, señalada con
los n. 30 y 31. de la man. 160. propia del expresado comento;
cuya casa, se ha de construir con arreglo al diseño que acompa
nos firmado por el Arquitecto Academico de Merito de la
N. de San Fernando Don Jose Joaquin de troconer, cuyo
diseño se ha de ejecutar la citada obra, por lo que

A V. E. Suplicas; que precedida la diligencia de tira de
medidas y demas de estilo, se sirva conceder la correspondien
te licencia para la construccion de la nominada casa, en lo
que recibiera favor. Madrid 24 de Mayo de 1832.

Eugenio Martinez

Madrid 25 de Mayo de 1832

Por acuerdo del Excmo Ayuntamiento.

Pase al 1.º Rexidor Comisario del Cuartel para q. Excmo al Arq.
mayor informe lo q. se le ofrezca.

Madrid y Mayo 26 de 1832.

Pase al Arquitecto mayor de esta N. N. Villa, para que infor
me lo que se le ofrezca y parezca.

Sr. Regidor Comisario

Conseguinte al decreto de V. E. y al que precede del Excmo

Ayuntamiento, he visto y reconocido la abstinencia que debiera
observarse en la construcción de las ~~tres~~ nuevas fachadas,
el Combente del P.^o y Militar Orden de la Merced Calzada de esta
de esta parte intenta edificar en la casa num.^o 30 y 31 de
la manz.^a 160 Calle del Nuevo con accesorias a la de P.^o
Nuevo, con arreglo al plan q.^o presenta formado por
el est.^o Académico de elento S.^o José Joaquín de Escobedo
que ha de dirigir la obra; y en su consecuencia digo: Que
las fachadas deben establecerse en línea recta, la de la
Calle del Nuevo, cuya dimensión es de cuarenta y cuatro pies
y medio, guardando un para del mismo con la fachada opues-
ta de la dicha calle, y atando el extremo de ~~esta~~ mano izquierda
con la casa medianera; la de la calle de Nuevo-nuevo cuya
línea es de veinte y medio pies, finalizará el de mano
izquierda con la salida que remite de la línea prolonga-
da de la fachada situada frente la Puerta de la Iglesia
del Comb.^o de la Merced; y la fachada del recodo q.^o se forma
en esta calle, y que tiene las dos fachadas ya indicadas ha-
de tener treinta y un pies de línea. En cuyo supuesto
no se me ofrece reparo alguno para q.^o se sirva el Excmo
Ayuntamiento conceder la licencia que solicita el interesado
bajo la observancia del diseño presentado; pero como
de la indicada abstinencia queda a beneficio del públi-
co parte del solar de esta propiedad, resulta tener que
abonar de los fondos municipales a los P.^o del Comb.^o
del P.^o y Militar Orden de la Merced Calzada de esta par-
te la cantidad de ^{mil} ~~veinte y cinco~~ ^{que} ~~ascienden~~ ^{que} ~~de~~
cientos diez y siete y cuanto al precio de treinta y dos pies, observando
en su construcción el que los cimientos hayan de ser de
piedra pedernal con mezcla de cal y arena sobre tener
no firme, dándole cuatro pies de grueso hasta medio
pies mas bajo, que el enras del piso de la calle, en donde
retallándose medio pie de cada lado, ~~de la casa~~ el recodo

de cantaria de tres pies de altura lo menos y el tirón con es-
puma, resultando dos tiradas descubiertas en el punto mas eleva-
do de la calle, continuandolas a nivel hasta el mas bajo, sin q.^o
faltan estas en ningún punto de la fachada; sobre el refugio
busto y con el mismo grueso de tres pies, seguirá de fábrica de
ladrillo y mezcla de cal y arena el cuerpo bajo hasta la impor-
ta del piso principal, y de la misma fábrica en todas sus aberturas,
siendo los arcos de puertas y ventanas del propio material,
sin entramado alguno ni umbrales de madera, retallándose un
cuanto de pie por lo interior en cada piso de los superiores,
de forma que resulte el piso segundo de dos pies y tres cuartos,
y el tercero con igual grueso para el asiento del alero, que
será de madera descubierta compuesto de solera, canchillos con
torcedora y corona superior moldada y canchillos de plomo
de chadeta con vertideros, que arrojen las aguas fuera de
las lomas de la acera, colocados en terminos que no estén a
plomo sobre los papeles del alumbrado, recibiendo las boquillas
caballetes y respaldos con yeso; las boardillas se situarán
a plomo del filo interior de la fachada sin antepecho
colado sobre el alero, dejando los balcones del piso principal
de mas de pie y medio de bulto, uno los del segundo, y tres
cuartos de pie los del tercero, teniendo de altura tres pies
y tres cuartos y el intervalo de los balaustreros de seis dedos,
dejando recuadras las portillas en el grueso de la pared un
pie, y mas de otro separadas del vicio de la luz de las ven-
tanillas; en las puntas no habrá batiente ni pedestal que
salga del filo exterior de la fachada para q.^o no impida el
tránsito público, debiendo abrirse aquellas hacia lo inte-
rior de la posesión; en la acera se sembrarán lomas de pie-
dra berroquiana de medio pie de grueso y tres y medio de
salida, labradas a escoda con puntas muy unidas, y bajo
de una variante, sin que en ellas puedan abrirse lum-

barras horizontales a los sotanos, debiendo colocarse
estas en las mochetas de las puertas, o verticales a
los demás huecos de ventanas, y por ultimo se rebo-
cára la fachada decentem^{te} con arreglo a un buen or-
den de construccion; pero como el Excmo Ayuntamiento
se halla esclusivam^{te} encargado de la policia, buen
aspecto de los edificios, y de la seguridad publica pro-
dian cuando gusten los Excs Regidores o Comisarios
del Cuartel mandar que reconozca e informe sobre
el estado de la obra, sin embargo que el dueño debe-
rá dar aviso luego que esté sentada la cantería
para practicar el primer reconocim^{to}, segundo des-
pues de enmarcado el q.^{to} p^{al}, y tercero cuando se
halla coronada la fachada con el alero, para que
practicados conste por ellos haberse cumplido cuan-
to el Excmo Ayuntamiento tiene resuelto sobre el par-
ticular. Madrid 2 de Junio de 1832.

Juan. Javier de Navategui

El Regidor Comisario de este Cu-
artel de S.^{ta} Justa, se conforma en un todo con el anterior
informe del Sr. Arquitecto mayor de esta M. N. Villa:
Sin embargo V. E. resolverá lo que sea de su supe-
rior agrado. Madrid 6 de Junio de 1832.

Mayoral

Madrid 16 de Junio de 1832.

En su Ayuntamiento

Concedese la licencia pedida con arreglo a lo que se vi-
forma y dexa por certificacion teniendose presente
lo mandado por el Sr. Corregidor en su of.^o de 6 de
este mes por lo respectivo a la colocacion de materiales
y escombros para no estorvar el transito publico, y a su t^{po}
y mano el labono de los pies de sitio que quedan a beneficio
publico.

El

D. Faustino Dominguez

Certifico; que por el Sr. Eugenio Mar-
tinez, Procurador del Com.^o del A.^o
y Militar orden de la Cillería Calzada,
Redencion de cautivos de esta Junta
se presentó memor.^{ia} a S.^{ta} Justa pidiendo licencia p.^a construir de
nueva planta las fachadas de la
Casa que al propio Com.^o pertenece
entre la calle del Burro y cual-
quiera a la de Barrionuevo num.^{os} 30 y
31 de la Man.^a 1.^a con arreglo
al Plan que acompañaba firm.^o
por el arq.^{to} D. D^o Joaquin de Torres
Uribe. En su Vista y se lo inform.^o
por el Ex. Regidor Com.^o del Cuartel
y Arq.^{to} mayor acuerdo A.^o en 16 del
corriente concedida la lic.^a pedida,
teniendose presente lo mandado
por el Ex. Correg.^{or} en su oficio de
14 de este mes por lo respectivo a
la colocac.^{on} de materiales y escom-
bros para no estorvar el transito
publico; estableciendo otras fachadas
en linea recta, la de la calle del
Burro, cuya dimension es de 44 1/2 pies
guardando un paralelismo con la
fachada opuesta de la calle y atando
el extremo de mano izq.^{da} con la para-
mediana; la de la calle de Ba-
rrionuevo, cuya linea es de 20 1/2 p.^{ies}.

finalizará el de mano izquierda con la salida que resulta de la línea prolongada de la fachada situada frente la Puerta de la Iglesia del citado convento; y la fachada del Vico que se forma en esta calle y que une las dos fachadas ya indicadas ha de tener 31 pies de línea, resultando tener que abonar el m^{do} a su tiempo al restando como de la cillería fabricada de esta forma la cillería de mil novecientos cincuenta y dos r^{os}, que a precio de treinta y dos r^{os} cada un pie, suman los ochocientos diez y siete y un cuarto que quedan a beneficio público que oyendo lo observado el dicho prebencado y el que los cincuenta y tres de junio de mil ochocientos treinta y dos.

Dirán algunos

Puerto en Ser. en 22 de agosto

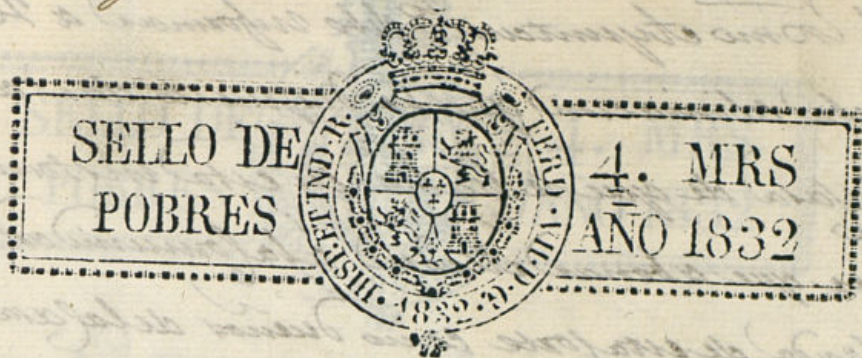

El m^{do} Sr. Ayuntamiento de esta M. H. V.

Madrid 22 de agosto de 1832.

Por acuerdo del Sr. Ayuntamiento de Madrid, el Sr. Alcalde, Sr. Comisario de Madrid, Sr. Mayor informe que se le refiriera y pareciese.

D. Eugenio Martinez apoderado del Com^{to} de la Merced Calzada de esta Corte a V. l. con respeto dice: Que en la Calle de Barriomuebo o la del Burro construye su Comunidad de nueva planta una Casa señalada con el n^o 131, m^a 160, en la que por disposición de V. l. de acuerdo con el Sr. Arquitecto Mayor se han rebajado, y quedado a beneficio público ochocientos diez y siete pies, y un cuarto de terreno que según su tasación y certificación, que acompaño, parece, valen la cantidad de seis mil quinientos cincuenta y dos r^{os} por lo que

A V. l. Suplica, tenga abien mandar, se libre la correspondiente Carta de pago, para permitir a los d^{os} m^{rs}. D^{os} que a V. l. m^a. Madrid, y Julio 5. de 1832.

Madrid 23 de agosto de 1832.

D. Eugenio Martinez
Informe el Sr. Arquitecto Mayor lo que se le ofrezca y haga en el particular.
Meynath

M. Regidor Comisario
En cumplimiento del decreto de V. l. y del q^o precede

del como estuyntam. to debe informar á V.E. que de la
nueva eliminacion que he dispuesto dar á las fachadas
de la casa de que se habla en esta instancia resulta
tener que abonar el estado á la comunidad de la ciudad
calzada de esta parte como dueño de la casa en cuestion
la cantidad de seis mil novecientos cincuenta y dos
r. con á que ascienden doscientos diez y siete pie
y cuarto que han quedado á beneficio del publico
con el ensanche dado á la desembocadura de la calle
de Cosme de Medicis, del Puerto y Barrionuevo, que
al precio de treinta y dos r. pie importan los espesa
dos 6952 r. ctas. 28 de oct. to de 1832.

Juan Jacinto Quintanilla

Excmo. Señor.

El Regidor Comisario de este Ayuntamiento de S. Pedro, se halla conforme
con lo que dice en su anterior informe el Arquitecto mayor de
esta M. H. Villa: Sin embargo V. E. resolverá sobre el particu
lar aquello que V. E. estime. Madrid y Setiembre 12 de 1832.

Juan Pelayo

Mad. 1.ª Dic. 1.ª de 1832

Industria y Prop. y Seras.

Libranse

CB

Nota: En 6 de Dic. de 1832 se puso el Libramiento.



Don Juan Domingo del Consejo de S. M., su
Secretario y del Excmo. Ayuntamiento de esta M. H.
Villa, Alcalde de Propios y Censos y de la Real y M.
Alcaldía General de Ciudad.

Certifico, que por D. Juan Eugenio Marinier, Pro
curador del Gobierno del Real y Militar or
den de la Real Academia de Bellas Artes de San
Carlos de esta corte se presentó Memorial á S. M. con
suplicando se le conceda licencia para con
struir de nuevo planas las fachadas de la casa
que al propio convento pertenecen en la calle
del Puerto y Puerta de la de Barrionuevo muy
cerca de la de la Trinidad y uno de la manzana
junto al Puente, con arreglo al Plan que acompa
ñaba firmado por el Arquitecto D. José Fon
guini de Toranzo. En su vista y de lo infor
mado por el Excmo. Regidor Comisario del Puar
tel y Arquitecto mayor acordó. S. M. en diez y
seis del corriente conceder la licencia pedida,
entendiéndose por ende lo mandado por el Señor
Corregidor en su Oficio de 27 de este mes por
lo referido á la colocacion de materiales y
elementos para no estorbar el tránsito pú
blico; estableciendo dichas fachadas en línea
recta, la de la calle del Puerto, cuya dimension
es de quarenta y quatro y medio pies, guar
dando un paralelismo con la fachada opues
ta de la calle y atando el extremo de ma
no izquierdo con la casa Mercedaria; la de
la calle de Barrionuevo cuya linea es de treinta
y medio pies finalizará el de mano izquier
da con la salida que resulta de la linea pa
ralela de la fachada situada frente

la puerta de la Iglesia del circo somocento,
y la fachada del Mercado que se forma en
esta calle, y que une las dos fachadas ya
indicadas. Há de tener treinta y un pies de
altura resultando tener que abarcar el abanico
a su tiempo al referido somocento de la Mer-
ced, y la casa de esta Corte la cantidad de seis
mil novecientos cincuenta y dos r., que a
precio de treinta y dos r. cada un pie, re-
man los diecinueve diez y siete y un cuar-
to que quedan a beneficio público. Obser-
vando el dicho presentado y el que los ci-
vianos hayan de ser de piedra pedernal
con mezcla de cal y arena sobre terreno
firme, dándoles quatro pies de grueso hasta
medio pie mas bajo que el curro del piso
de la calle, en donde vitallándose medio pie
de cada lado, se servará el local de fuen-
ta de tres pies de altura lo mismo y el tirón
correspondiente, resultando dos abanicos de cer-
villas en el punto mas elevado de la calle,
continuándolas a nivel hasta el mas bajo, sin
que falten estas en ningún punto de la facha-
da; sobre el referido local y con el mismo
grueso de tres pies seguirá la fabrica de la
villa y puerta de cal y arena el cuerpo ba-
jo hasta la altura del piso principal, y de la
misma fabrica en todas sus alturas, siendo
los años de puertas y ventanas del propio
material sin embargo alguno en un lateral
de madera, vitallándose con quatro de pie por
lo interior en cada piso de los superiores,
de forma que resulte el piso segundo de dos
pies y tres cuartos y el tercero con igual
grueso hasta el alero del alero que tiene de
madera de castaño, compuesta de columnas ca-
nchillos con tocadura y cornisa superior mob-
lada y canchales de plomo y hoja de lata
con panderas que arrojen las aguas fue-
ra de las lomas de la acera, colocadas en

manos que no vayan a plano sobre los fa-
llos del aluminado, teniendo las boquillas
de abanicos y repartos con yeso; las boquillas
se situarán a plano del filo interior de la
fachada sin embargo el alero sobre el alero
deparar los balcones del piso principal largos
de pie y medio de ancho, que los del segundo,
y tres cuartos de pie los del tercer, teniendo
de altura tres pies y tres cuartos de pie los
del tercer, teniendo de altura tres pies y tres
cuartos de pie los del tercer, teniendo de
altura tres pies y tres cuartos y el interva-
lo de los balcones de San José, deparar
vertical las parrillas en el grueso de la
pared un pie y una de otro separadas del
filo de la luz de las ventanas; en las puertas
no habrá vidriera ni pedáneo que salga del
filo exterior de la fachada para que no im-
pida el tránsito público, debiendo abrir
aquella que la interior de la posesión; en
la acera se separarán losas de piedra de
margina de medio pie de grueso y tres y me-
dio de altura, labradas a mano con junta
muy unida y bajo de una rasante sin que
en ellas puedan abrirse lumbreros horizontales
a los balcones, debiendo colocarse estos en
las anchuras de las puertas y verticales a los
demás huecos de ventanas vitallando por últi-
mo la fachada decorada con arreglo a un
buen orden de construcción; pero como el plano
delineado se halla en el plano de encargados
de la policía, buen aspecto de los edificios y
de la segund. pública, podrá quando quisiere
el Sr. Corregidor o Caballero Regidor del
Ayuntamiento de Valencia e informe so-
bre el estado de la obra, sin embargo q.
el plano deberá dar aviso luego que este
señalado la sanción para practicar el pri-
mer comunicado, segundo despues de en-
terado el quarto principal y tercer q.
se halla conrada la fachada con el al-



no para que practicasen casa por ellos
 ni para cumplir como el Edicto suplicante
 tiene revuelto el pre el particular y para
 que como se pueda efectuar la indica-
 da obra, doy la presente. Madrid veinte
 y tres de Junio de mil ochocientos treinta
 y dos.

Eni devotos algunos

Justino Dominguez

Nota } con fecha 6 de Dic.^e de 1832 se le expidió el Libram^{to}
 al referido P. Fr. Eugenio Martinez, por acuerdo a
 la Excm^a Junta de Propios de 1.^o de dho mes
 y año.

Por acuerdo de la Excm^a Jta de Prop.^{os} de 1.^o del cor^{te}
 se expide con esta fha
~~con esta fha se expide~~ Libram^{to} de 6952 r.
 á favor del P. Fr. Eugenio Martinez, Apoderado
 del Comb^{to} de Mercenarios cabrados de esta
 Corte, importe de 217 pies y cuarto que al
 edificar la casa c.^a de Barrio nuevo, n.^o 131,
 m.^a 160, ha quedado dha comunidad á beneficio
 del pp.^{co} con el ensanche dado á la desemboca-
 dura de la calle de Corne de Medicis, del Bur-
 ro, y Barrio nuevo, á precio de 32 r.^{os} cada uno
 segun lo informado por el Abg.^{to} mayor y
 P.^{al} al pl.^o

Lo participo á V.^{os} p.^a g.^a conde en las
 Contad.^{as} de su cargo á los efectos conven.^{tes}
 Dios &c. Madrid 6 de Dic.^e de 1832.

Eni Contadores de Madrid.

