

l  
Ayuntam.<sup>to</sup> de Mad.

1831.

1<sup>a</sup> 63-17

Policia

El P. Procurador de Mercenarios Caballeros  
pidiendo Lic.<sup>a</sup> p.<sup>a</sup> construir de nueva planta  
la casa sita en la c.<sup>a</sup> de S.<sup>n</sup> Bartolome, esqui-  
na a la del Copejo n.<sup>o</sup> 12, manz. 418.

Sr.<sup>a</sup> del Sr. Dominguez



108  
 Diseño que demuestra la planta y alzado, de las Fachadas, para  
 la nueva planta en la Calle de San Bartolome, esquina a  
 numero 12 de la manzana 118. propia del Real y Militar Orden de la  
 de esta Corte.

Despachado:  
 do: Madrid  
 y febrero  
 24 de 1831.  
 Signado

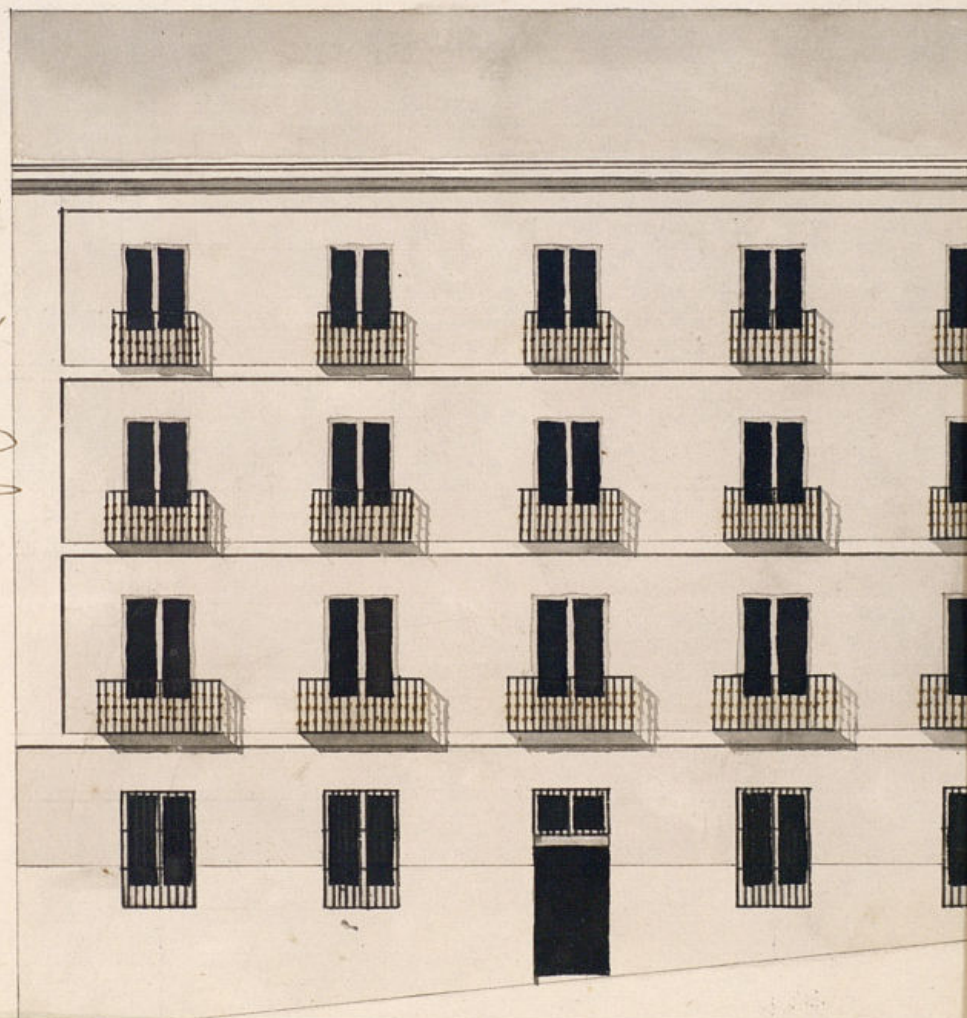



Diseno que demuestra la planta y alzado, de las fachadas, para la Casa que se ha de cons-  
 truir de nueva planta en la Calle de San Bartolome, esquina alta del Espejo, señalada con el  
 numero 12 de la manzana 118, propia del Real y Militar Orden de la Merced Calzada, Redencio de Cautivos  
 de esta Corte.

Berpacha  
 do: Madrid  
 y febrero  
 24 de 1833.  
 Itymado

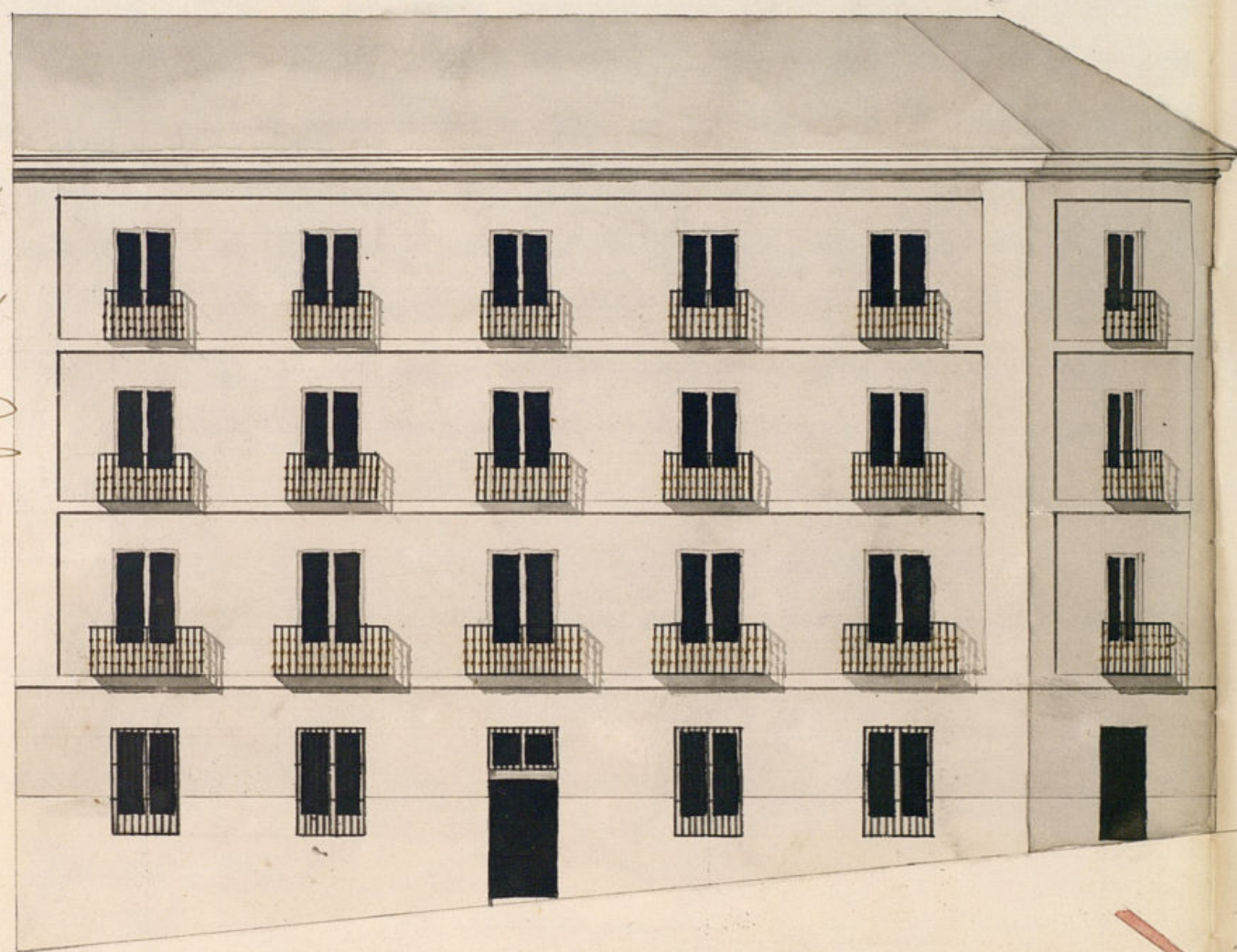

casa n. 12.

Calle de San Bartolome

Mad. 22 febrero de 1833.

Josef Longuin  
 Arquitecto

Escala de

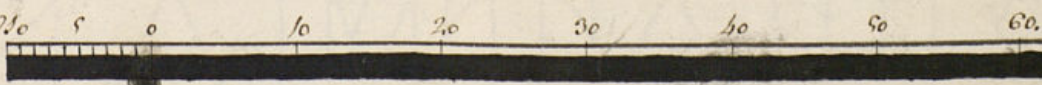

D. J. Cast  
 (Signature)



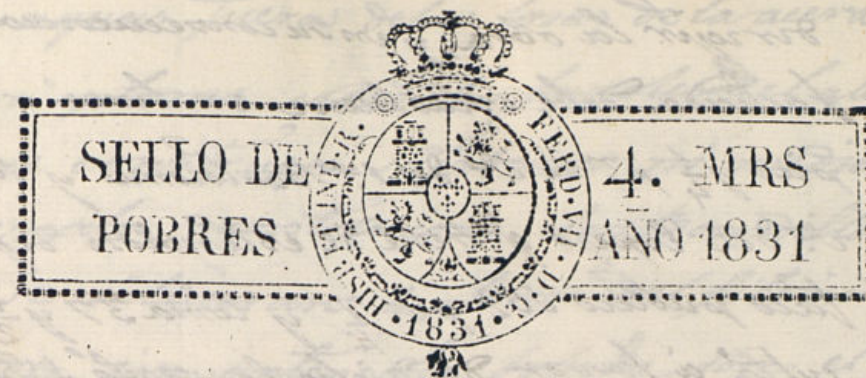

Como Señor

Madrid 12 de Febrero  
del 831.

Por acuerdo del  
Excmo. Ayuntamiento

Para el Sr. Regidor  
Comisario del Cuartel  
para que oyendo al  
Sr. Arquitecto mayor  
se sirba informar lo  
que se le ofrezca

D. Eugenio Martinez, Encarnada del Convento del N. y  
Militar orden de la Merced Calzada, Redencion de cautivos  
de esta Corte; hace presente al A. C. tiene que constancia de  
nueva planta, la casa que en la Calle de S.º Bartolome, es-  
quina a la del Exepo, se distingue con el numero 12. de la  
manzana 438. propia del citado Convento la qual se ha de  
edificar con arreglo a el diseño que acompaña, firmado por  
el Arquitecto, Académico de mérito de la Academia de  
S.º Fernando, D.º José Joaquín de Troconiz, vasa cuya direccion  
se ha de construir la mencionada casa; por lo que

A. V. C. Suplica, que precedida la diligencia de tisa  
de medidas, y demas de estilo, se sirva conceder la correspon-  
diente licencia para <sup>la</sup> construccion de la espresada casa, en  
que recorra fabor. Madrid 9. de Feb. de 1831=

Mad. 14 de Feb. de 1831

Informe al Sr. Arq.º mayor.

Yanuario

S.º Comisario

Eugenio Martinez

Consigniente al decreto de S.º y al q.º precede del Excmo. Ayun-  
tamiento le visto y reconocido la alineacion q.º debiera observarse  
en la construccion de la fachada de la casa n.º 12 manzana 438 e.º de  
S.º Bartolome esquina a la del Exepo q.º el prior del convento  
de la P.ª y Militar orn de la Merced Calzada a quien pertenece  
intenta edificar de nueva planta con arreglo al plan q.º pre-  
senta firmado p.º el Arq.º D.º José Joaquín de Troconiz q.º ha de



dirigir la obra, y en su consecuencia digo: q<sup>ta</sup> la  
fachada debe establecerse en linea recta los 14  
pies y  $\frac{1}{4}$  p<sup>ta</sup> la c<sup>a</sup> de S.<sup>ta</sup> Bartolome y los 25 p<sup>ta</sup> la  
c<sup>a</sup> del Espejo q<sup>ta</sup> tiene de extension dejando a bene-  
ficio publico 532 pies  $\frac{7}{16}$  y toma 37 y  $\frac{1}{2}$  p<sup>ta</sup> log<sup>re</sup> re-  
sulta a favor de dicho convento 534  $\frac{15}{16}$  superfis-  
cialen q<sup>ta</sup> ha de diferencia, q<sup>ta</sup> al precio de 22 r.<sup>ta</sup>  
justo valor en aquel punto importan la canti-  
dad de 2528 r.<sup>ta</sup>; atando con las caras medianeras  
n<sup>as</sup> 50 y num<sup>as</sup> 55. En cuyo supuesto no se me ope-  
re reparo alguno en la concesion de la licen-  
cia q<sup>ta</sup> solicita este interesado; p<sup>ta</sup> con las preci-  
sas circunstancias de q<sup>ta</sup> los cimientos se han de  
construir de piedra pedernal con mezcla de cal  
y arena sobre terreno firme dandolos suficien-  
te profundidad y 4 pies de grueso hasta el ero-  
rar del plan terreno donde retallandose medio  
pie de cada lado se sentara el zocalo de cante-  
rio de tres pies de altura lo menos y otros tres  
de texon resultando 2 builadas descubiertas en  
el punto mas elevado de la calle continuando  
las a nivel hasta el mas bajo, sin q<sup>ta</sup> falten  
estas en ningun punto del descenso. sobre el re-  
ferido zocalo y con el mismo grueso de tres pies  
seguira el cuerpo bajo de fabrica de ladrillo  
con mezcla de cal y arena hasta la imposta  
del piso pr<sup>ta</sup> y de la misma fabrica hasta el  
alero sin entramado alg<sup>ta</sup> ni humbrales de ma-  
dera, retallandose lo suficiente p<sup>ta</sup> el aniento del  
alero; q<sup>ta</sup> sera de maderal de cubierta compuesto  
de soleron canecillos con toradura y corona su-  
perior moldada con canelones de plomo u oja  
de lata y vertederos del mismo q<sup>ta</sup> paragon los

aguas fuera de las losas de la acera, y no viertan  
a plomo sobre los faroles del alumbrado: sing<sup>ta</sup>  
se construya solabanco ni medianino p<sup>ta</sup> ser  
malas construccions. Las boardillas si las hubiere  
se situaran a plomo del filo interior de la facha-  
da, sin antepecho bolado sobre el alero, recibien-  
do las boquillas caballetes y respaldos con yerro,  
dejando las rejas del piso bajo embebidas en el  
grueso de la pared: los balcones del piso pr<sup>ta</sup> se-  
ran de pie y m<sup>ta</sup> de suelo, uno los del seg<sup>do</sup> y  
medio los del 3.<sup>o</sup>, y su altura de tres pies y  $\frac{3}{4}$  y  
el interbalo de los balaustrer de 6 dedos, y las pa-  
rillas recibidas en el grueso de la pared un pie p<sup>ta</sup>  
lo menos y mas de otro separadas del vivo de la  
luz de las ventanas. En las puertas no habra bati-  
ente ni pedernales q<sup>ta</sup> impidan el transito publi-  
co, saliendo del filo exterior de la fachada debi-  
endo abrir aquellas hacia lo interior de la pose-  
sion. En la acera se situaran losas de piedra  
de m<sup>ta</sup> pie de grueso y tres de salida, sin q<sup>ta</sup>  
en ella se puedan abrir lumbreras horizontales  
a los s<sup>ta</sup>tanos, debiendo en caso colocarse en  
lo interior o en el batiente de las puertas, re-  
bocando p<sup>ta</sup> ultimo la fachada de centenario  
arreglo a un buen orn de construcion. Pero como  
el Ex<sup>mo</sup> Ayuntamiento es el exclusivamente encargado  
de la seguridad solidez y buen aspecto de los edi-  
ficios publicos, podra quando guste el caballero y  
S.<sup>ta</sup> corregidor y cabro regidor del Cuartel man-  
dar reconocia e informe sobre el estado de la  
obra, sin embargo q<sup>ta</sup> el dueño o admor deba





4. MRS  
AÑO 1831

And I am signed

Edmo. Th.

El Regidor Comisario del Incautal Cree no hay  
inconveniente en q. V. E. conceda la licencia  
solicitada arreglándose en la ejecución de la obra  
al plan presentado y observando lo q. prescribe  
el Arq.<sup>to</sup> mayor en el P.<sup>o</sup> Informe q. antecede  
y teniendo q. abona la Fecuencia V. E. los  
dos mil quinientos veinte y ocho p. los p.<sup>os</sup> q.  
quedan a beneficio publico Madrid 24 de Feb.

MS. B. 3. 1

Mud.<sup>o</sup> 2.<sup>do</sup> de Marzo de 1831.  
En su of.<sup>o</sup> C.  
Considero la licencia q se solicita con arreglo a lo q se informa y de lo conf. y a cargo e hara el abono  
del o. que de rta q queda abenif. y publico.

L. Fawcett & Co.

Certifico q. por el P. Fr. Eugenio Martinez Pro-  
 curador del R. y militar orden de la Merced ex-  
 tada, redencion de cautivos de esta corte, a que  
 pertenece la casa n.º 12, m.ª 418 c. de S. Bartolome,  
 esquina a la del Espejo, se presento memorial a  
 dho Excmo Ay.º pidiendo Lic.ª p.ª construirla de nueva  
 planta con arreglo al Plan que acompañaba firmado  
 p.º el Ay.º D. Jose Joaquin Froconiz que ha de dirigir  
 la obra: En su consecuencia y de lo informado p.º  
 los Sres Regidor Conis.º del cuartel y Ay.º mayor  
 de g. se establezca la fachada en linea recta los  
 7½ pies y  $\frac{1}{4}$  por la c. de S. Bartolome y los 28  
 por la c. del Espejo que tiene de extension, dejan-  
 do a beneficio pp.º 152 pies  $\frac{7}{16}$  y tomando 37  
 pies y  $\frac{1}{2}$  \* resultan a favor de dho Combenito 114  
 pies  $\frac{15}{16}$  superficiales que hay de diferencia, q.º  
 al precio de 22 r.º justo valor en aquel punto  
 componen la cantid. de 2528 r.º, atando con  
 las casas medianeras n.º 19 y 11; ha acorda-  
 do en 2 del cor.º concederle la Lic.ª que ha  
 pedido p.ª la construc.º de dha casa, y q.º a su tiem-  
 po se haga el abono de los pies de sitio q.º  
 dexa a beneficio pp.º; y con las precisas cir-  
 cunstanc.º Lc.º  
 (Sigue el informe del Sr. Ay.º mayor hta su conclu-  
 sion)  
 y p.ª q.º curre y pueda dar principio a la obra, doy la  
 pres.ª que firmo. Madrid 4 de Marzo de 1831.  
 Sin mas dñs q.º los señalados al Sr.  
 Ay.º mayor p.ª la tira de cuerda.







SELLO DE  
POBRES

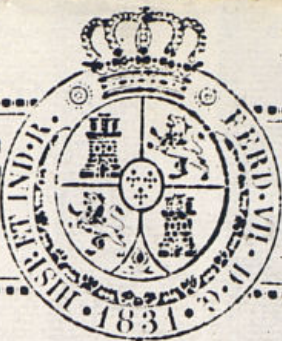

4. MRS  
AÑO 1831

Amo. Sr.

Madrid 9 de Mayo  
de 1831.

Por acuerdo del  
Excmo Ayuntamiento  
Para al Sr. Regidor  
Comis. del cuartel  
p.º que oyendo al  
Sr. Arq.º mayor  
informe lo que se  
le ofrezca y parez-  
ca.

D. Eugenio Martinez Procurador del Com.º de la Merced  
calzada de este Corte a V. L. respectuosam.ª p.ª dice: Que  
su Comunidad esta fabricando una Casa Calle de Sr.  
Bartolome esquina ala del espejo n.º 12. m.ª 118.ª en  
la que noivissimam.ª ha sido reconocida la Silleria por  
el Sr. Arquitecto mayor D.º Antonio Aguado; mas como  
por Orden de V. L. de acuerdo con otro Sr. quedaron a  
beneficio publico Ciento Catorce pies quince diez y seis  
avos superficiales de sitio pertenecientes antes ala Comn.  
midad, los que a precio de veinte y dos r. valen la Can.  
tidad de 2528. r. 5. segun todo consta, y aparece  
del testimonio dado por el Sr. D.º Faustino Dominguez  
en 4 de Marzo proximo pasado: haciendo efectivam.ª  
suma falta una Cantidad para la continuacion de  
la Obra =

Madrid 11 de Mayo de 1831.

Para al Sr. Arquitecto Mayor  
para los fines q. el Excmo Ayunta-  
miento manda.

Manuel

Sr. Comisario

Consigta el decre-  
to de V. L. a el q.º pre-  
cede del Excmo Ayun-  
tamiento y enterado de la solicitud del Sr. Procurador del Com.º de la Merced digo:

ser cierto ha dejado la casa n.º 12 m.ª 418.ª de Sr. Bartolome esqui-  
na a la del espejo propia de dicha comunidad ciento catorce p.º guin-  
ta diez y seis avos superf. q.º han quedado p.º mas amplitud de la calle  
referida; e ygualmente el terreno señalado de cada pie p.º jug

A V. L. Suplica, se sirva mandar, se  
pague por tesoreria la cantidad otra de los 2528. r. 5.  
en virtud de la bondad y justificacion de V. L.  
Madrid y Mayo 8. de 1831.

D. Eugenio Martinez



justo valor en aquel punto es el de 22 r. y g. para  
enden los ciento catorce p. quince diez y seis avos  
sup. la cantidad de 2528 r. 50 c., la q. debe abonar  
el Excmo Ayuntamiento de Madrid y Mayo 11 de 1831.

Ant. Lopez Aguado

Madrid 12 de Mayo de 1831.

Para el Excmo Ayuntamiento, para q. se le tiene a bien  
el resaca en el abono delos p. de sitio q. quedan  
a beneficio publico.

Manumilla

Madrid 4 de Junio de 1831.  
En Junta de Prop. y Sisas.  
Librese f.

Nota } fho el Libram<sup>to</sup> en 13 de Junio de 1831.

La Excmo Junta de Prop. y Sisas en vista  
de lo informado por los Sres Regidores  
Comis. del Cuartel de la Plaza y Arg.  
mayor ha acordado <sup>en el del presente</sup> se libren al P. Fr.  
Eugenio Martinez, Procurad. del Comb<sup>to</sup> de  
la Merced Calzada 2528 r. 50 c. <sup>U. que al p.icio.</sup>  
<sup>de 22 r. cada pie importan los</sup> 114 pies <sup>16</sup> superficiales que abond.  
truir la casa c. de S. Bartolome  
esquina a la del Espejo n. 12 m. 14/8,  
fho } ha dexado a beneficio pp<sup>co</sup>.

Lo participo a V. S. p. a g. conste  
en las Contadurias de su cargo a los  
efectos convenientes y en el supuesto  
de que con esta frase se espide el  
Libram<sup>to</sup> referido.

Dioy Lc. Mad. 13 de Junio  
de 1831.

Sres Contadores del Mad.



