

Ayuntamiento de Madrid

1831 y 32

1^a 63-95.

Policia

Dn. Joaquin Cifuentes, dueño de la casa
n.º 21, m.ª 347 c.ª de S.ª Barbara la
vieja pidiendo Lic.ª para edificarla de
nueva planta

Secret.ª del Sr. Dominguez

*Fachada de una Casa q se ha de edificar de nueva planta
 en esta Corte Calle de Sta. Barbara la vieja Señalada con el
 núm.º 25 manz.º 347.*

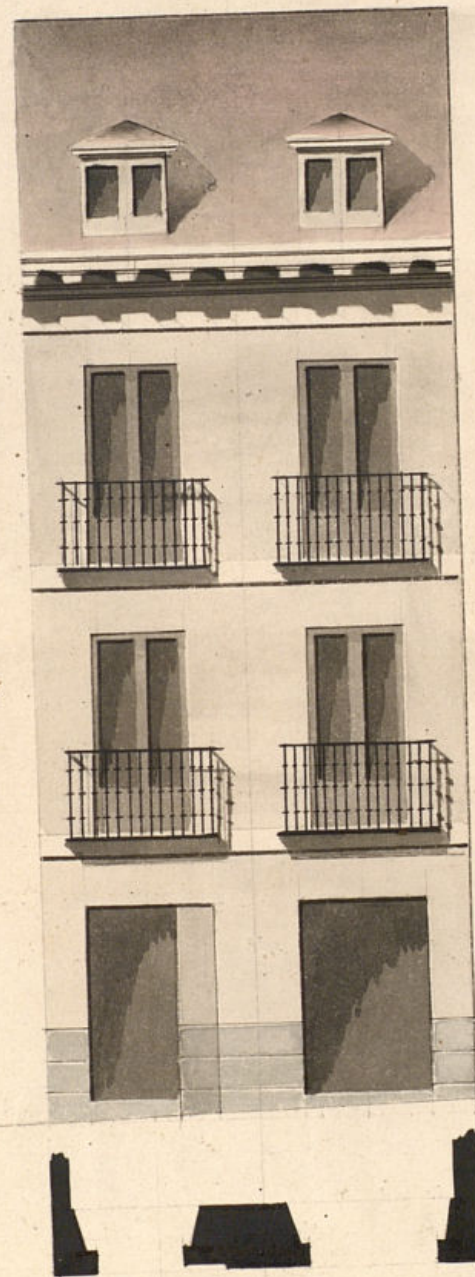

*Informado en 12 de Oct.º de 1831.
 Cuervo*

*Madrid 27 de Set.º de 1831.
 Luis Lopez de Velasco
 Arq.º*

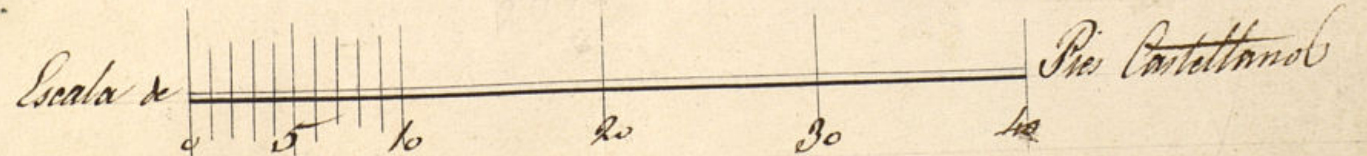

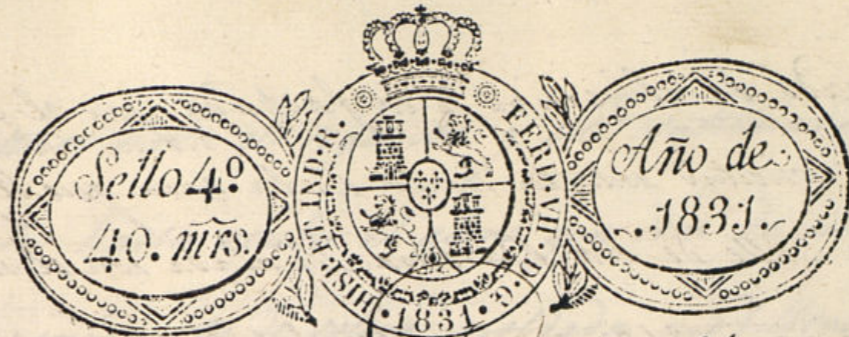

Excmo. Sr. D. Juan.

D. Joaquín Cifuentes, Dueño de un caso en esta Corte, calle de Santa Barbara la vieja demandada con el n.º 15 de la man.º 347 à V. E. expone = Que habiendo determinado de instalar y edificar en nueva planta con arreglo à unos planos, formados al intento p.º el Arquitecto Sr. D.º Académico de nobles artes, Sr. Jeanoud, Sr. Luis Lopez de Arce, q.º ha a dirigir la obra =

A. V. E. suplico se digna concederle la competente licencia q.º le es en estos casos, e informen q.º esten conforme; y de lo q.º se sirva favor. Madrid y Setiembre 26 de 1831.

Joaquín Cifuentes

Mad. 6 de Oct.º de 1831.

Por acuerdo del Excmo. Ay.º
Pase al Sr. Regidor Comis.º del Cuartel p.º g.º oyendo al brig.º mayor interino informe lo q.º se le ofrezca y parezca.

Madrid 7 de Oct.º de 1831

Pase al Sr. Arquitecto mayor int.º p.º los efectos conducentes y prevenga p.º el anterior decreto de S. E.

G.º M. Soler

Sr. Comisario:

Ayuntamiento de Madrid

En cumplimiento del antecedente Decreto de V.º S. he visto, medido y

reconocido la alineación de la fachada que el interior de en
esta solicitud intenta hacer en la casa que le pertenece
en la Calle de Sta. Bárbara, señalada con el número 21 en
la mañana 367 con arreglo al plan adjunto firmado por
el Arquitecto D.^o Luis López de Orbe, como encargado de la
obra. En su consecuencia la fachada deberá establecerse sobre
una línea recta de veinte y nueve pies y siete octavos, guar-
dando la dirección desde el punto de las medianerías de la
casa n.^o 18 a la del 22; por lo que no encuentro reparo
en que el Excmo. Ayuntamiento le conceda la licencia q.^{ue}
solicita en vda. de estar arreglado el citado diseño; con
la precisa circunstancia que los cimientos se han de con-
struir sobre terreno firme, dándoles la suficiente profundidad
y cuatro pies de grueso, de buena mampostería de peder-
nal o piedra sólida, con mezcla de cal y arena hasta la
superficie del plan terreno, donde retallándose medio pie
por cada lado, se sentará el zócalo de cantería de piedra
berroqueña de buen grano, con el número de tres hiladas
que manifiesta el diseño, y de igual grueso, sobre el cual
seguirá la fábrica y altura del piso bajo hasta la im-
posta de buena fábrica de ladrillo y cal con los arcos
del propio material, en todos los huecos de las dos
puertas sin umbrales, ni entramados de madera, re-
tallándose un cuarto de pie en el piso p^{ra}l. por lo

interior hasta el segundo, y este continuará de dos pies y
medio hasta recibir el alero que será de madera descubier-
ta, compuesto de solera moldada, modillones o canchillos y
corona con moldura superior con canalón de plomo u oja-
delata bien afianzado que recoja las aguas del cubierto con
vertederos de dos pies de largo, que las arrojen fuera de la
acera, recibiendo las boquillas, caballetes y respaldos con yeso
negro. Igualmente las guardillas se situarán a plomo
del filo interior de la fachada, construyéndolas según arte
y sin antepiecho voladizo sobre el alero, como lo manifiesta
el diseño, dejando la viga del piso bajo si se pudiese, em-
bebida al filo exterior de la fachada y los balcones del piso
p^{ra}l. de pie y medio de vuelo y los del segundo uno; te-
niendo unos y otros de alto tres pies y tres cuartos y el ancho
que resulte en sus huecos, con un pie lateral a ellos desde
las mochetas, introduciéndolos en la fábrica para su segu-
ridad con competentes patillas: en las puertas de entrada
no habrá batiente ni peldaños que salga del haz exterior de
la fachada e impida el tránsito público; sentando para el
uso de este las losas de la acera de tres pies de ancho por
medio de grueso, de piedra berroqueña, sin que en ellas se

rompan lumbreras para sótanos, colocando estas en lo in-
terior de la posición en las mochetar de las puertas; dejando
esta fachada revocada decentemente con arreglo a un buen
orden de construcción, y avisando a V. S. en los tiempos
de práctica o seguimiento de esta obra, para que se ha-
gan los reconocimientos, el primero cuando este sentado
el zócalo, el segundo cuando este levantada la fábrica has-
ta el cuarto pñal. y el tercero cuando este coronada la fa-
chada con el alero; y todas las veces que V. S. tenga por
conveniente; siendo cuanto puedo informar a V. S. sobre
el particular. Madrid 12 de Octubre de 1831.

Fuente

verbo

Exmo. Señor

Conforme con el dictamen del Sr. Arquitecto mayor, no hallo reparo en
que se le conceda lo q. solicita este individuo. Madrid 20. de Oct. de 1831

Exmo. Sr.

García M. Soliveroff

Nota } Puesto en Secretaria en 6 de Junio de 1832.

Madrid 9 de Junio de 1832.

En m Ayuntamiento

Concedese la licencia pedida con arreglo a lo que se informa
y dex por certificación, teniendo presente lo mandado por
el Sr. Corregidor, por lo respectivo a la colocación de ma-
terias y estrombos, para no estorvar el tránsito publico.

Ayuntamiento de Madrid

D. Faustino Dominguez Lc.

Certifico; que por D. Joaquin Cifuentes
dueño de una casa en la calle de Santa
la Barbara de la, num. 21, en a. 347. se
presentó memorial al mismo Cabildo suplican-
do licencia para con-
struir de nueva planta su fachada
con arreglo al Plan que acompañaba
firmado p. el arg. D. Luis Lopez de
Orche: En su vista y de lo informado
por el Cr. Regidor Comisario del Cuartel
y Arquitecto mayor interino que fuese
D. Juan Antonio Guerra, acordó S. C.
en Nueva del Corri. conceder la li-
cencia pedida, teniendo presente
mandado por el Cr. Correg. en su
oficio de 24 de este mes por lo
relativo a la colocacion de materiales
y exhortos p. que no impidan el
tránsito publico, estableciendola re-
ferida fachada en linea recta las
veinte y nueve p. y siete octavos que
tiene de estension, guardando la di-
reccion desde el punto de la mediane-
ra de la casa num. 18. a la del 22., y
con la precisa circunstancia de (sigue
el informe del arg. mayor para
su conclusion).

y para que comence y pueda
darse principio a la ejecucion

de la obra, doy la presente. Madrid
Vieco de junio de mil ochocientos
veinta y dos. Francisco Dominguez.

En quita don que tal
300. r. que estaban heia
lados por la tira de fuer
das al arquitecto mayor.