

Ayuntamiento de Mad.<sup>d</sup>

1832

1<sup>a</sup> 63-96.

Policia

El Sr. D.<sup>n</sup> Juan Ant.<sup>o</sup> Cobian pidiendo Lic.<sup>a</sup>  
 p.<sup>a</sup> reedificar de nueva planta la casa c.<sup>o</sup>  
 del Principe n.<sup>o</sup> 1 y la m.<sup>a</sup> 216 c.<sup>o</sup> ~~del~~ a la de  
 la Visitacion.

Archivo.Secret.<sup>a</sup> del Sr. Dominguez

Ayuntamiento de Madrid



1888



1888

CANCELADO

Ayuntamiento



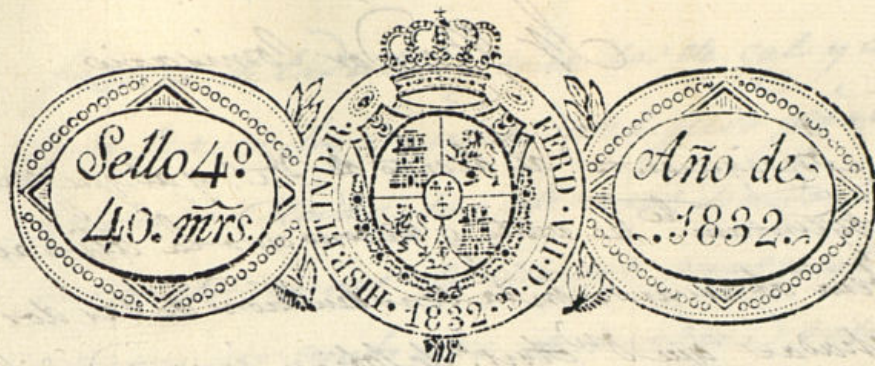

Excmo Señor

D. Juan Antonio de Corián Dueño de  
las Casas n. 5. y 6. de la manzana 216. en la  
Calle del Principe esquina á la de la Visita-  
cion, trata de reedificarlas de nueva  
planta con arreglo al plano que ad-  
junto acompaña.

A. V. E. Suplica se digné concederle la co-  
rrespondiente licencia para ello. Madrid  
y Mayo 8. de 1832.

Juan Ant.º de Corián

Madrid 8 De Mayo de 1832.

Por acuerdo del Excmo Ayuntamiento.

Pase al Sr. Regidor Comisario del Cuartel para que oyendo al Abg.  
mayor informelo quese le oponga y parezca.

Madrid Mayo de 1832.

Informa el Ayuntamiento mayor  
Ruben



*Al Regidor Comisario*

Consiguiente al decreto de V. S. y al que precede del Exmo. Ayuntamiento he visto y reconocido la alimisión que debe observarse en la construcción de las dos nuevas fachadas que D.<sup>no</sup> Int.<sup>o</sup> de S. F. F. intenta edificar en la casa num.<sup>o</sup> 5 y 6 de la manz.<sup>a</sup> 216 calle del Principe con arreglo al plan que presenta formado por el Arquitecto D.<sup>no</sup> Tiburcio Pizar que ha de dirigir la obra; y en su consecuencia digo: Que la fachada de la calle del Principe debe establecerse en línea recta los setenta y uno y medio pies que tiene de extensión atando con las casas n.<sup>o</sup> 4 de la otra manz.<sup>a</sup> y la del n.<sup>o</sup> 5 m.<sup>a</sup> 207, y la fachada correspond. a la calle de la Visitación, cuya línea de esta es de ciento y seis y cinco octavos atará con la medianera y con el ángulo que ha de formar esta casa, dejando de anchura a la calle de la Visitación por la del Principe diez y nueve y medio pies. En cuyo supuesto no se me ofrece reparo alguno p.<sup>o</sup> que se sirva el Exmo. Ayuntamiento conceder la licencia que solicita el interesado bajo la observancia del diseño presentado; pero con las precisas circunstancias de que los cimientos han de construirse de piedra pedernal con mezcla de cal y arena, sobre terreno firme dándoles cuatro pies de grueso hasta medio pie mas bajo que el enras del piso de la calle, en donde retallándose medio pie de cada lado se sentará el zócalo de cantería de tres pies de altura lo menos y el tirón correspond. resultando dos hiladas de ventanas en el punto mas elevado de la calle, continuando a nivel hasta el mas bajo, sin que falten estas en ningún punto de la fachada; sobre el referido zócalo y con el mismo grueso de tres pies se sentará de

fabrica de ladrillo y mezcla de cal y arena el cuerpo bajo hasta la imposta del piso principal, y de la misma fabrica en todas sus alturas, siendo los arcos de puertas y ventanas del propio material sin entramado alguno ni umbrales de madera retallándose un canto de pie por lo interior en cada piso de los superiores, de forma que resulte el piso segundo de dos pies y tres cuartos, y el tercero con igual grueso para el asiento del alero, que será de madera descubierta compuesto de soleron, canchillos con tocadura y corona superior moldada y camelones de plomo u opadeta con vertederos que arrojen las aguas fuera de las loras de la acera, colocados en terminos que no vistan a plomo sobre los faroles del alumbrado, recibiendo las boquillas caballetos y respaldos con yeso, las boardillas se situarán a plomo del filo interior de la fachada sin antepecho colado sobre el alero, dejando los balcones del piso principal de pie y medio de bruto, uno los del segundo y tres cuartos de pie los del tercero, teniendo de altura tres pies y tres cuartos y el intervalo de los balaustrados de seis dedos, dejando recibidos las patillas en el grueso de la pared un pie, y mas de otro separadas del vivo de la lora de las ventanas; en las puertas no habrá batiente ni peldaño que salga del filo exterior de la fachada para que no impida el tránsito publico, debiendo abrir aquellas hacia lo interior de la procecion: en la acera se sentarán loras de piedra benoguena de medio pie de grueso y cuatro de salida labradas a escoda con puntas muy



unidas y bajo de una vasante, sin que en ellas pue-  
dan abrirse lumbrias horizontales á los solanos de-  
biendo colocarse estas en las mochetas de las puer-  
tas ó verticales á los demas huecos de ventanas, por  
ultimo se rebocara la fachada decentemente con auc-  
glo á un buen orden de construccion; pero como el  
Smo Ayuntamiento se halla exclusivamente encargado  
de la Policia, buen aspecto de los edificios y de la  
seguridad publica, podian quando gusten los Sres  
Regidores ó Comisarios del fuertel mandar que se  
conozca e informe sobre el estado de la obra, sin em-  
bargo que el dueño de la obra debería dar aviso lue-  
go que esté sentada la cantina para practicar el  
primer reconcin<sup>to</sup>, segundo despues de enmasado  
el piso p<sup>al</sup>, tercero quando se halla coronada la  
fachada con el alero, para que practicados conste  
por ellos haberse cumplido cuanto el Smo Ayun-  
tam<sup>to</sup> tiene resuelto sobre el particular. Estad<sup>o</sup> 14  
de Mayo de 1832.

Juan.º Javier de Castañega



Excmo.

Nada tengo q. añadir a lo q. informa el Arg.º mayor p.º lo q.  
soy de opinion debe concederse a este interesado la licencia y soli-  
cita. Madrid 20 de Mayo de 1832.

Madrid 23 de Mayo de 1832.

En el Ayuntamiento.

Concedese la licencia pedida en arreglo a lo q.  
se informa, y dese por certificado.



Ayuntamiento de Madrid

Fernando Dominguez

Certifico; que por el Sr. D. Juan, t<sup>u</sup>ca  
Mo<sup>ra</sup> Juan dueño de las Casas num. 5. y 6,  
Matrana 116 en la calle del Principe, es-  
quino a la de la P<sup>er</sup>itacion se presento  
Memoria al mismo S<sup>no</sup> Ayuntamiento  
pidiendo licencia p.<sup>a</sup> contruirla de nueva  
planta con arreglo al Plan que acompa-  
ñaba firmado por el Arg.º D. Tiburcio  
Perez. En su vista y de lo informado p.<sup>a</sup>  
el Sr. Regidor Comisario del Cuartel y  
Arquitecto mayor acordó V.º E. en virtud  
y tras del Corriente conceder la licencia  
pedida, estableciendo la fachada de la Pl.  
del Principe en linea recta los terrenos  
grande y medio p.<sup>a</sup> que tiene de extension,  
atando con las Casas Num.º 4. de dicha man-  
zana, y la del num.º 5, m.º 1.º 7, y la fa-  
chada a la calle de la P<sup>er</sup>itacion, cuya  
linea es de ciento y sesenta y cinco octavas  
fms, atando con la medianera y con el  
angulo que ha de formar esta casa, de fms  
de anchura a la de la P<sup>er</sup>itacion por la  
del Principe diez y nueve y medio p.<sup>a</sup>  
observando el dicho presentado y la  
precisa circunstancia de que los am.º  
(figue el inf.º del Arg.º mayor havase  
conclusiones)  
para que conste y pueda



Desde principios de la referida obra  
la presente ciudad. Venise y Javi se clausu-  
ro de sus alia<sup>to</sup>. brevia y etc.  
Sin sercelos algunos.



Apcho 20 1/2

107 1/2 + 1

60 1/2

of. 5-  
217

of. 4

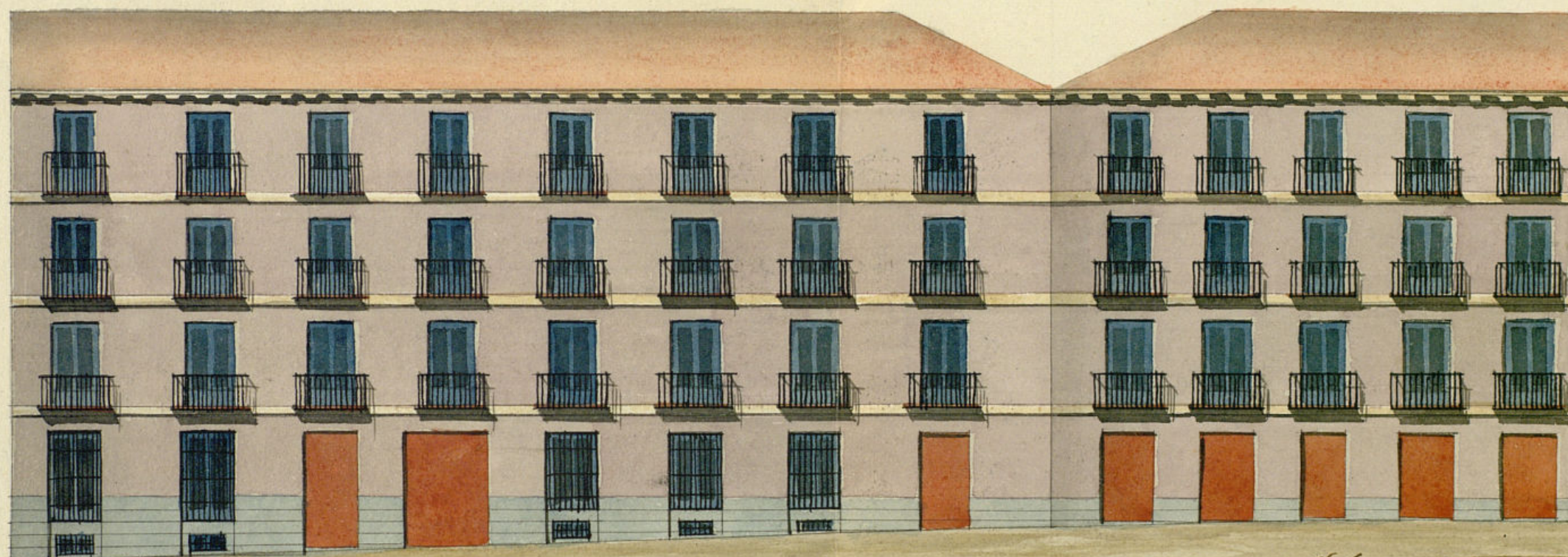

Uniculado en 14 de Mayo de 1832.

Mañategui

Fachadas de la Casa n° 6 por la C<sup>de</sup> la Visitacion i S por la del Principe Madrid 8 de Mayo de 1832



Abasco Perea  
Mayo 6