

pa 64-77.

Ayuntamiento de Mad.^d

1833

Policia

D. Juan Murcia, dueño de los solares
n.º 3, 4, 5, 6 y 7 de la manz.ª 108 c.ª del Humilla-
ders, pidiendo Lic.ª p.ª construir una casa de
nueva planta.

Sria del Sr. Doming.^o

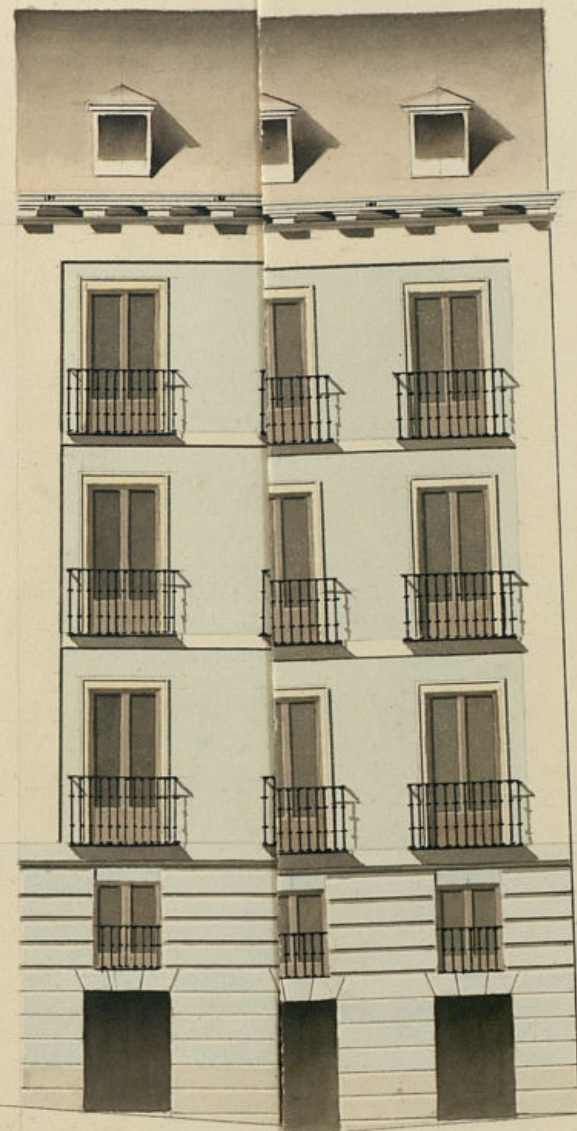

Reformado en 2 de el tayo de la
 Mariategui &

Madrid 23 de Abril de 1835
 Bartolome Fejeda Dize



Calle de Calatrava



Calle del Humilladero

Pies 10. 5. 0. 10. 20. 30. 40. 50. 60. 70. 80. 90. Cast



55 2/3
 Uniformado en 2 de el 10 de 1833.
 Mariategui

Plano que manifiesta las fachadas de que ha de constar la casa que va á construirse en la calle del Humilladero esquina á la de Calatrava n. 3. 4. 5. 6 y 7 man. 2. 108

Madrid 23 de Abril de 1833
 Bartolomé Feijóo Díez



Exmo Ayuntamiento de esta H. S.

D.ⁿ Juan Murcia, vecino de esta corte, dueño de las casas hoy solares de los números 3, 4, 5, 6 y 7 de la manzana 108. calle del Humilladero próxima a la de Calatraba, con el ribido respecto a N.E. hace presente, que indichos solares se va a construir de nueva planta una casa, bajo la direccion del Arquitecto D.ⁿ Bartolome Tejeda Díez, segun lo manifiesta el adjunto plan que firma para lo cual

H. S. E. Suplica le conceda la licencia para hacer dicha obra, practicando al efecto, la tasa de Cuidad para la lineacion de las calles, favor que suplica a H. S. E. Madrid 30 de Abril de 1833.

En Verdad de D.ⁿ Juan Murcia
Mamuel Torro de sea

Madrid 1.º de Mayo de 1833.

Por acuerdo del Excmo. Cab.
Pase al Sr. Regidor Comisario del Cuartel para que oyendo al Arquitecto Mayor, informe lo que se le ofrezca

Madrid 3 de Mayo de 1833

Al Arg.^{to} Mor p.^a q. informe

Ayuntamiento de Madrid

Vigilante

Dr. Megido Comisario

Consignante al decreto de V. y al que precede del Exmo Ayuntamiento he visto y reconocido la alminacion que debiera observarse en la construccion de las dos nuevas fachadas que D. Juan el Trucia intenta edificar en los solares marcados con los n. 3, 4, 5, 6, y 7 de la m. 108 sitos en la Calle del Humilladero, combuelta a la de Calatrava con arreglo al plan que presenta formado por el arquitecto D. Bartolome Espada Diaz que ha de dirigir la obra y en su consecuencia digo: Que la fachada correspondiente a la Calle del Humilladero debe establecerse en linea recta los ochenta y tres pies y medio que tiene de extension, atando por el extremo de mano derecha con la casa inmediata señalada con el n. 2 y por el de mano izquierda con la marcada con el n. 25 de la manz. 109 de la Calle de Toledo esquina a la de Calatrava; y la perteneciente a la Calle de Calatrava cuya longitud es de cincuenta y cinco pies y tres cuartos atara por el extremo de mano izquierda con la casa n. 8 y por el de la derecha con el angulo mismo que ha de formar esta casa. En cuyo supuesto no se me ofrece reparo alguno p. que se sirva el Exmo Ayuntamiento conceder la licencia que solicita el interesado bajo la observancia del D. n. que se le ha dado, pero con las precisas circunstancias de que los cimientos han de construirse de piedra y mortero con mezcla de cal y arena sobre terreno firme, dandoles cuatro pies de grueso hasta medio pie mas bajo que el enmar del piso de la calle, en donde se tallaron me-

dio pie de cada lado se sentara el zocalo de canteria que sera de tres pies de altura lo menos y el tiron correspondiente resultando dos hiladas descubiertas en el frente mas elevado de la calle, continuandolas a nivel hasta el mas bajo, sin que falten estas en ningun punto de las fachadas, sobre el referido zocalo y con el mismo grueso de tres pies seguira de fabrica de ladrillo y mezcla de cal y arena el cuerpo bajo hasta la imposta del piso principal y de la misma fabrica en todas sus alturas, siendo los arcos de puertas y ventanas del propio material sin entramado alguno ni umbrales de madera, retallandose un cuarto de pie por la interior en cada piso de los superiores de forma que resulte el piso segundo de dos pies y tres cuartos y el tercero con igual grueso para el asiento del alero, que sera de madera descubierta compuesto de soleron canchillos con tocadura y corona superior moldada y camelones de plomo u opadela con vertaderos que arrojen las aguas fuera de las lomas de la acera, colocados en terminos que no viciem a plomo sobre los faroles del alumbrado, recibiendo las boquillas caballetes y respaldos con yeso; las boardillas se situaran a plomo del filo interior de las fachadas sin antepecho volado sobre el alero, dejando los balcones (en el caso de ser voladizos) lo mas de pie y medio de buelo los del piso principal, uno los del segundo y tres cuartos de pie los del tercero, teniendo de altura tres pies

y tres cuartos y el intervalo de los balaustres de seis
dedos, dejando recuadras las patillas en el grueso de la
pared un pie y mas de otro separadas del vivo de la
braz de las ventanas; en las puertas no habra batién-
te ni peldaño que salga del filo exterior de la fachada
para que no impida el transito publico, debiendo
abrir aquellas hacia lo interior de la posesion, en la
acera se sentarán losas de piedra buena gruesa de medio
pie de grueso y cuatro de salida labradas a escoda con
puntos muy finos y bajo de una rasante, sin que en
ellas puedan abrirse lumbreras horizontales, alor lo-
tenor, debiendo colocarse estas en las mochetas de las
puertas o verticales color de mas huecos de ventanas,
y por ultimo se rebocarán ambas fachadas decen-
tamente con arreglo a un buen dñen de construcción,
pero como el Exmo Ayuntamiento se halla esclusivam.
encargado de la policia, buen aspecto del edificio, y
de la seguridad publica, podrán cuando gusten los tres
Regidores o Comisarios del Cuartel mandar que reco-
nozca e informe sobre el estado de la obra, sin embargo
que el dñeno deba dar aviso luego que esté sentada la
carteria para practicar el primer reconocim.^{to}, segun
de despues de unacado el piso 1.^o y tercero quan-
do se halla coronada la fachada con el alero, para q.
practicados conste por ellos haberse cumplido quanto
el Exmo Ayuntamiento tiene resuelto sobre el particu-

lar. En la construcción del andamio de las dos fachadas
de esta casa se observará lo siguiente; las almas segun
de sesmas colocadas en medio de los huecos a excepción
de las dos de los extremos que estarán a la linea de los
muros medianeros, y por este medio no resultan muchi-
pales en la fabrica, y las puentes serán de maderos de
á seis, y los tablonos de buena calidad sin nudos salta-
vivos, poniendo tres tablonos por lo menos en el ancho de
cada andamiada, sin concintiendo el arg.^{to} se carguen
con mucho ladrillo, y para evitar todo motivo de des-
gracia se pondrán maderos de á ocho o de diez entre
las almas que sirvan de antepecho o barandilla
elevados de los tablonos cuatro pies menos cuanto, reo-
blando este cuidado en donde se coloque el pescante;
el que sera formado con toda solidez, y los andamios
interiores cuidará el Proferor se hagan segun arte con
la idea de evitar la ocurrencia de una desgracia. Esta
Dñl^a de Mayo de 1833.

Juan^a Javier de Matequill

Exmo. Señor

Visto el informe dado por el Arg.^{to} Mor no se me ofrece
reparo alg.^o q.^o oponer p.^o q.^o se acuerde en los terminos q.^o
propone Madrid 3^o de Mayo de 1833

Madrid 5 de Junio de 1833

En su Ayuntamiento
Concedese la licencia pedida con arreglo a

lo que se informa y dese por Certificación
teniendo presente lo mandado por el Sr.
Corregidor en cuanto a la colocacion de Ma-
teriales y Escombros para no embarazar
el tránsito publico.

W

D. Faustino & C.

Certifico: Que por D. Juan Murcia, dueño de
las casas, hoy solares n.º 3, 4, 5, 6 y 7 de la
m.ª 108 c.ª del Humilladero, esquina a la
de Calatrava se presentó memor. a Dho Excmo
Ay.º pidiendo Lic.ª p.ª construir una casa de
nueva planta, conforme al Plan g.ª acompañado
firmado por el Ay.º D.º Bartolome Texeda
Dize que ha de dirigir la obra: En su vista y
de lo informado por el Sr. Reg.º Comis.º del
Cuartel y Ay.º mayor acordó S.ª E. en 5 del
cor.º conceder la dic.ª pedida teniendo pres.ª
lo mandado por el Sr. Correg. en cuanto a la colo-
cacion de materiales y escombros p.ª no embarazar
el tránsito pp.º; estableciendo la fachada corres-
pond.ª a la c.ª del Humilladero en linea recta los
83 pies $\frac{1}{2}$ que tiene de extension, atando por el
extremo de mano dcha con la casa inmediata re-
ñalada con el num.º 2 y por el de mano izq.ª con
la marcada con el n.º 25 de la m.ª 109 de la c.ª
de Toledo, esquina a la de Calatrava; y la pertenec.ª
a la c.ª de Calatrava, cuya longitud es de cien
ta y cinco pies y $\frac{3}{4}$ atara p.ª el extremo de ma-
no izq.ª con la casa n.º 8 y por el de la dcha con el
angulo mismo g.ª ha de formar esta casa; y obser-

vando el diseño presentado y precisas circunstan-
cias &c.

(sigue el inf.^{te} del Arg.^{to} mayor hasta su conclusion)

y p.^a g.^a conste y pueda darse principio a la obra
doy la pres.^{te} que firmo. Madrid. 10 de Junio de
1833.

Sin dñs algunos }