

1^a 64 81.Ayuntam^{to} de Mad^d.

1833

Policia

D.ⁿ Antonio Alonso, dueño de la casa
c. de Jenu del Valle n.º 26 m.º 463 pidiendo
Lic.^a p.^a construirla de nueva planta.

Sr. del Sr. Dominquez.

Diseño que manifiesta en planta y alzado la nueva Fachada Principal que
 ha de construirse en la línea que oy ocupa la que existe en la Casa Calle de
 Jesus del Valle num^o 26 de la manz. 463 propia de D.ⁿ Antonio Alonso
 vecino de esta Corte

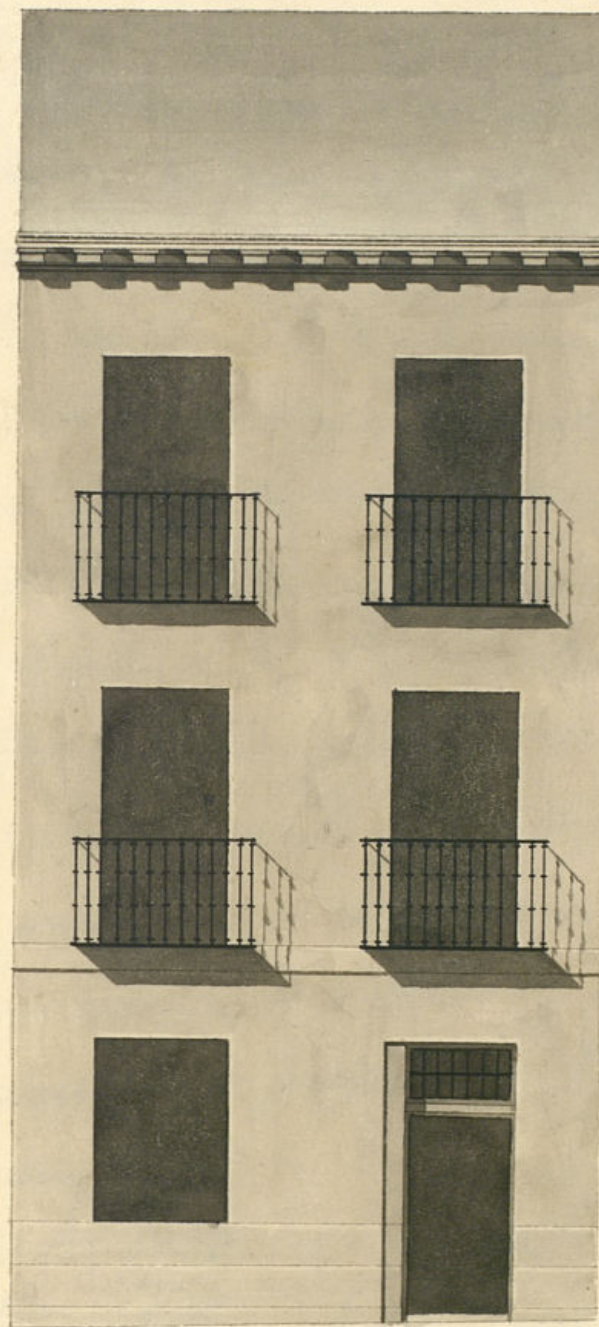

Reformado en 20 de Julio
 1833.

Mariatega

Madrid 9 de Julio de 1833

Juan Morán Alvareda



25m

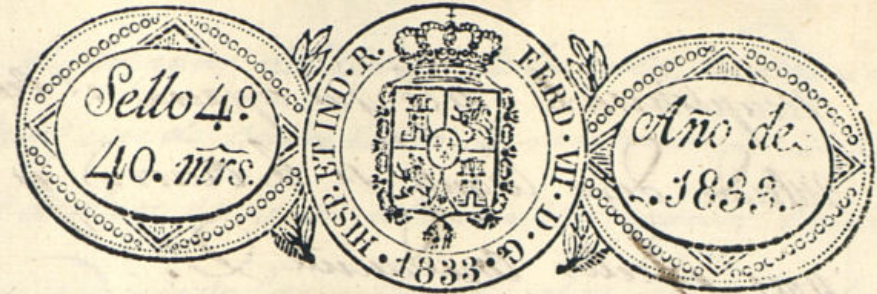

Excmo Señor

Dn Antonio Alonso de esta vecindad, a V. E. con el debido respeto expone: que desearo de Veedificar de nueva planta una casa que le pertenece en esta Corte distinguida en la Calle de Jesus del Valle con el num.º 26 de la manz. 463, no tanto por combenir an a sus intereses, sino tambien por hallarse sus fabricas en la actualidad de umilde construccion en un estado ruinoso

A. V. E. suplica se digne, previas las diligencias de estilo para la almiacion de las calles, concederle el competente permiso para q. desde luego pueda proceder a la execucion de las indicadas obras de Veedificacion, con arreglo al disenio de fachada Principal que adjunto presenta firmado del Arquitecto Dn Juan Morian Lavandera, como encargado de su direccion, y arrentencia cuya gracia espera merecer de la justificacion de V. E. Madrid 9 de Julio de este año de 1833.

Madrid 13 de Julio de 1833

Por acuerdo del Excmo Ay.º Excmo Sr.
Pase al Sr. Regidor Comisario
del suapel para que oyendo Antonio Alonso
al Arquitecto Mayor informe lo que se le
d porca

Madrid 14 de Julio de 1833

Ayuntamiento de Madrid

Pase al Arquitecto Mayor para que en

Ampliamente de lo que expone el Decreto y
Ante de diga cuanto se le ocurra y de
mas efectos conducente V.

Lasparc M. Solisveo

N.º Regidor Comisario

Consignante al Decreto de V. y al of.º, procede
del Excmo Ayuntamiento he visto y reconocido la ali-
neacion que debia observarse en la construccion
de la nueva fachada que D.º Antonio Alonso
intenta edificar en la casa n.º 26 de la m.ª 463
Calle de San del Valle con arreglo al plan of.º
presentado formado por el Arquitecto D.º Juan Ma-
rta Sabandera que ha de dirigirla obra y en su
consecuencia digo: Que dicha fachada debe establecer-
se en linea recta los veinte pies y medio of.º tiene
de extension, atando por la mano derecha con
la casa medianera, y por la izquierda con la
samba de piedra de la casa cuya fachada principal
y entrada la tiene por la calle de la Estadina Alta
marcada con el n.º 4. En cuyo supuesto no se
me ofrece reparo alguno para que se viva
el Excmo Ayuntamiento conceda la licencia
que solicita el interesado, bajo la observancia
del dicho presentado, pero con las precisas
circunstancias de que los cimientos han de
construirse de piedra y de cal con mezcla de
cal y arena sobre terreno firme, dandoles cua-
tro pies de grueso hasta medio pie mas bajo

que el enrase del piso de la calle, en donde retallandose
medio pie de cada lado se sentara el zocalo de can-
tia de tres pies de altura lo menos con entronco co-
respondiente, resultando dos tiradas de cincuenta
en el punto mas elevado de la calle, continuandolas
a nivel hasta el mas bajo sin que falten estas en
ningun punto de la fachada, sobre el referido zoca-
lo y con el mismo grueso de tres pies seguira de fa-
brica de ladrillo y murela de cal y arena el cuerpo
bajo hasta la imposta del piso principal y de la misma
fabrica en todas sus alturas sino los arcos de puer-
tas y ventanas del propio material sin entronco
alguno ni umbrales de madera, retallandose un cuar-
to de pie por lo interior en cada piso de los superiores,
de forma que resulte el piso segundo de dos pies y tres
cuartos de grueso para el asiento del alero, que sera
de madera de escabierta compuesto de solera, caneci-
llos con toradura y corona superior moldurada y ca-
nelones de plomo u.º de delata con vertideros of.º arro-
gen las aguas fuera de las lomas de la acera, colocados
en terminos que no viciaran el plomo sobre los fustes
del alumbrado, recibiendo las boquillas cubulletes y res-
paldo con yeso; las boardillas se situaran al plomo
del filo interior de la fachada sin antepecho vola-
do sobre el alero, dejando los balcones en el caso de ser
boladinos lo mas de pie y medio los del piso principal
y uno los del segundo, teniendo de altura tres pies

y tres cuartos y el intervalo de los balcones de
ser de dos, resividas las portillas en el grueso de la
pared un pie y mas de otro separadas del vivo de
la luz de las ventanas; en las puertas no habrá ba-
hiente impedimento que salga del filo exterior de la
fachada para que no impida el transito publico
debiendo abrirse aquellas hacia lo interior de la po-
sicion; en la acera se sentaran losas de piedra bemo-
quina de medio pie de grueso y tres de salida labra-
das a escoda con puntas muy unidas y bajo de una
rasante, sin que en ellas puedan abrirse lumbrer-
as horizontales a los sotanos, debiendo colocarse es-
tas en las mochetas de las puertas o verticales
a los demas huecos de ventanas, y por ultimo se
rebocara la fachada decentemente con arreglo a
un buen orden de construccion; pero como el Excmo
Ayuntamiento se halla esclusivam^{te} encargado de la
policia, buen aspecto de los edificios y de la seguri-
dad publica podran cuando quisiere los Tres Regi-
dores o Comisarios del Cuartel mandar que recono-
ca e informe sobre el estado de la obra, sin embargo
que el Dueno deba dar aviso luego que este sen-
tada la canteria para practicar el primer re-
conocim^{to} segundo despues de enrasado el piso
prim^o y tercero cuando se halle coronada la fachada
con el alero, para que practicados con este por

ellos haberse cumplido cuanto el Excmo Ayuntamiento
tiene resuelto sobre el particular. En la construccion
del andamio de la fachada de esta casa se observara
lo siguiente; las almas seran de serenas colocadas
en medio de los huecos a escepcion de las dos de los
extremos que estaran a la linea de los muros media-
neros, y por este medio no resultan meshinales en
la fabrica y las puertas seran de maderos de á seis
y los tabloner de buena calidad sin nudos saltadizos
proviendo tres tabloner por lo menos en el ancho de
cada andamada, no consintiendo el Arquitecto
se carguen con mucho ladrillo; y para evitar todo
motivo de desgracia se pondran maderos de á ocho
o de á diez entre las almas que seran de antepecho
o barandilla, elevados de los tabloner cuatro pies
menos cuarto, redoblando este cuidado en donde se co-
loque el prescomite, el que sera formado con todas so-
lides, y los andamios interiores cuidara el profesor
se hagan segun arte con la idea de evitar la ocu-
rrencia de una desgracia. Madrid 20 de Julio de 1833.

Juan Torro de Matutequi

Excmo Señor

Con fugacion al plano q^o presenta y alo informado p^o el Arquitecto no encuentro inconveniente en q^o V. E. se sirba darle la licencia que pide o discreminar lo que fuere de su superior agrado, Madrid 27 de Julio de 1833. Excmo Sr^o Gaspar M. Soliveri

Madrid 31 de

Julio de 1833
Dn. M. J.

Concedere la licencia pedida con arreglo a lo q. se informa y aere
por certificaⁿ teniendo pres. lo mandado por el Sr. Correo
en quanto ala colocacion de materiales y escombros p. no
embarazar el transito p. E



D. Faustino &c.

Certifico que por D. Justo Alonso dueño
de la casa E. de San del Valle n.º 26 m.º 463
se presentó memorial a Dho Excmo. Ay.
pidiendo Lic.ª para reedificarla con arreglo
al diseño q. acompañaba firmado p. el Ay.
D. Juan Morán Lavandera q. ha de dirigir la
obra. En su vista y de lo informado p. el Sr.
Reg.º Luis.º del Cuartel y Ay.º mayor acordó S. E.
en 31 de Julio último conceder la Lic.ª pedida
teniendo pres. lo mandado p. el Excmo Sr. Cor.
regidor en cuanto a la colocac. de materiales y
escombros p. no embarazar el transito pp.º, debien
do establecer la fachada de dha casa en linea
recta los 20 pies i que tiene de extension, otorga
do p. la mano dña con la casa medianera y p.
la izq.ª con la jambade piedra de la casa, cuya
fachada pñal y entrada la tiene p. la E. de la
Madera alta marcada con el numero 4; bajo
la observancia del diseño presentado y precisas
circunstancias &c.

(signe el inf. me. del Ay.º mayor hta su conclusion)
y p. g. conste y pueda darse principio a la obra hoy
la presente que firmo. Madrid 7 de Ay.º de 1833.

Ayuntamiento de Madrid
Sin dñs algunos }

