

1^a 63-27.Ayuntam.^{to} de Mad.

1831

Licitia

Dⁿ Pedro Salomon, Adm^{or} de la casa
c.^e del Duque de Alva, con vuelta á la del
Meron de Paredes n.^o 9. m.^a 14 pidiendo
Lic.^a para levantar la fachada.

Secret.^a del Sr. Dominguez.

Nueva parte de Fachada Principal
a la Calle del Meson de San...

Terminado. Ma
rzo y Abril 22
de 1835.

Figura

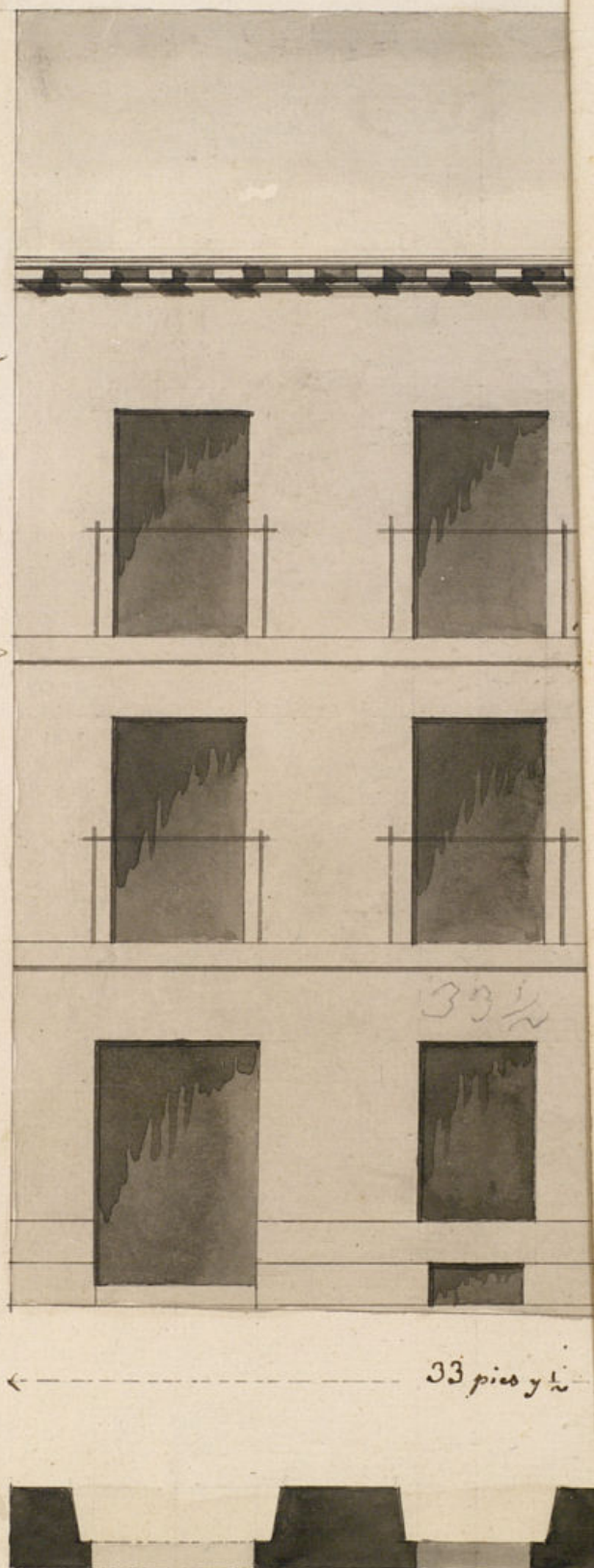

Escola 10 5 0 20

Nueva parte de Fachada Principal en continuacion a la g. mi-
ra a la calle del Meson de Paredes de la Casa N.º 9 Ma.ª 11.

Terminado: Ma-
drid y Abril 22
de 1835.

Hecho

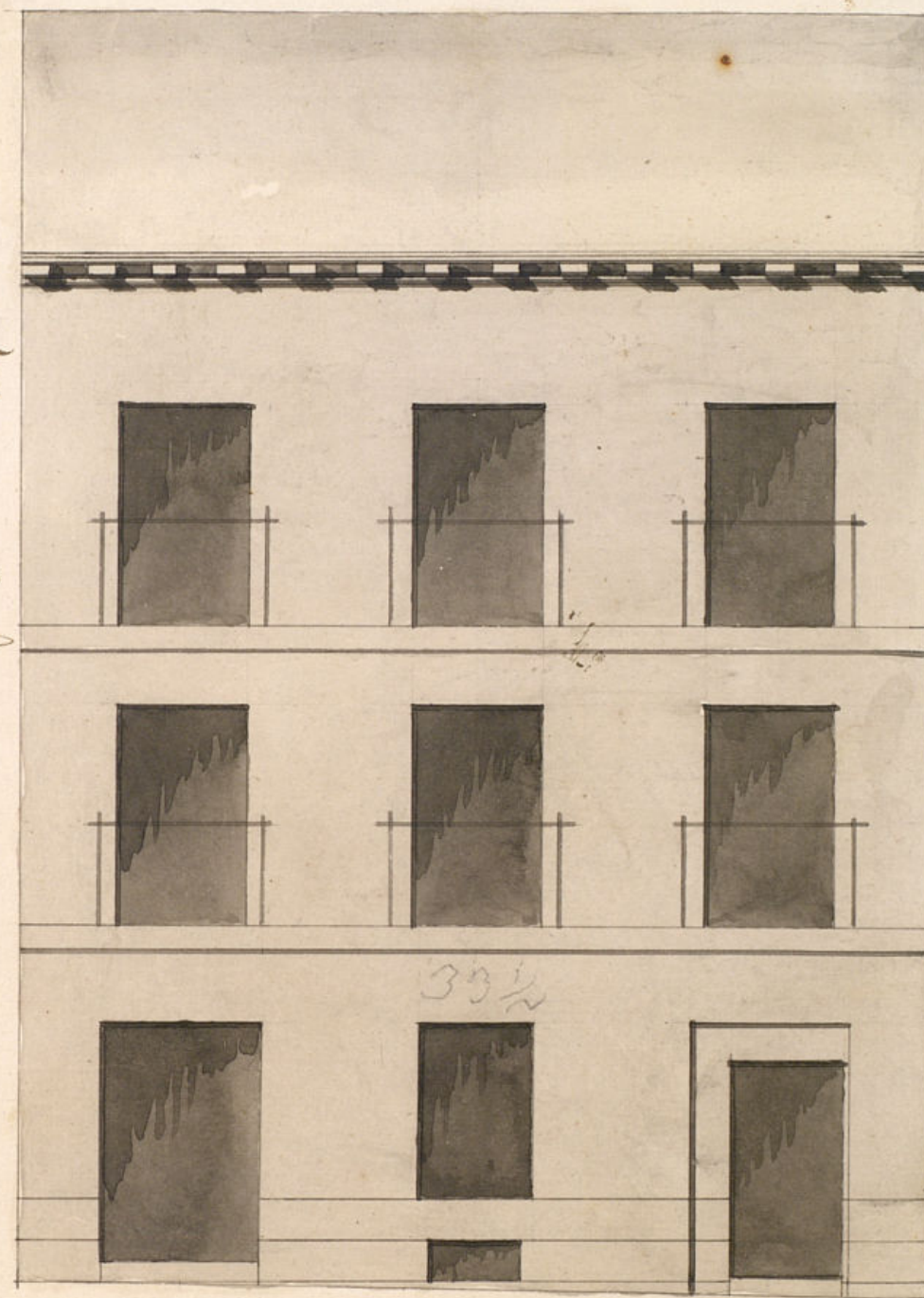

33 pies y 1/2

Mad. 12 w. Ab. 1835

José Lorenzo

Escala 10 5 0 20 30 40 Pies Castell

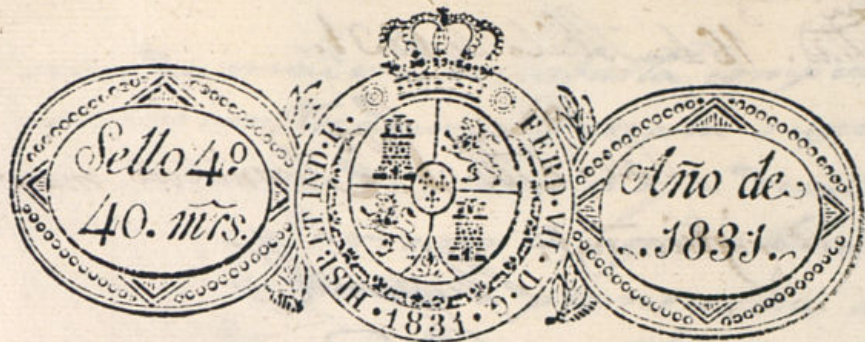

Excmo. Señor.

D.^o Pedro Salomon, Administrador de una casa
sitá en esta H. Capital y en calle del Duque de Alba,
y buelbe á la del Maron de Cardes, distinguida con
el n.^o 3 de la manz.^a 14 á H. E. hago presente: que
para consolidar y hermosear la poblacion boy á levan-
tar de nueva planta la parte de fachada de que re-
ñata el adosito plano que acompaño á H. E.
firmado por el Arquitecto de la Real Academia
de S.^a Fernando D.^o Jose Lorenzo quien ha de
dirigir estas obras; Por tanto =

H. E. Supp.^{co} se me conceda la licencia necesaria
para dar principio á las obras referidas, salvo q.^e
espero recibir de la justificacion de H. E. de lo
que quedare agradecido = Madrid 14 de
Abril de 1831.

Mad. 16 de Ab. de 1831. Pedro Salomon

Por acuerdo del Excmo. Ayto.
Dare al Sr. Regid.^r Comis.^r del cuart.^a p.^a g.^a oyendo al Sr.
Arg.^{to} mayor inf.^{te} lo q.^e se le ofrezca y parezca

Madrid 16 de Abril de 1831.

Don M. S. Arquitecto mayor p.
fines convenientes.

S. Comisario

Consigne a el decreto del... y a el q. precede d el Exmo Ay.
tante he visto y reconocido la alineacion q. debera ob-
servarse en la construccion de la fachada de la casa n.º 9
mza 14 q. su dueño D. Pedro Salomon intenta edificar
de nueva planta con arreglo a el plan q. presenta fir-
mado p. el Arqto D. Jose Lorente q. ha de dirigir la
obra, y en su consecuencia digo: q. la fachada debe es-
tablecerse en linea recta los 33 p. y $\frac{1}{2}$ q. tiene de exten-
sion, atando p. la derecha con el angulo de la casa
n.º 8 esquina a la c. del Duque de Alba de la misma
mza, y p. la izquierda con el de la casa n.º 14 esquina
a la de Juan de la mza 14. En cuyo supuesto no me
ofrece reparo alguno en la concesion de la licencia q. se
licita este interesado, p. contar precisas circunstancias
de q. los cimientos se han de construir de piedra peder-
nal con mezcla de cal y arena sobre terreno firme
dandolos suficiente profundidad y 4 p. de grueso
hasta el enras del plan terreno, donde retallandose
m. p. de cada lado se sentara el zocalo de can-
teria de 3 p. de altura lo menos y otros 3 de tizon, re-
sultando dos hiladas descubiertas en el punto marele-
bado de la c. continuandolas a nivel hasta el may
bajo, sin q. falten estas en ningun punto del des-
canso. Sobre el referido zocalo y con el mismo grueso
de 3 p. se levantará el cuerpo bajo de fabrica de ladrillo
con mezcla de cal y arena hasta la imposta del pi-
pral y de la misma fabrica hasta el alero, sin en-
tramado alg. ni lumbreras de madera, siendo los ar-
cos de puertas y ventanas del propio material
retallandose lo suficiente p. el arrio de alero.

sera de madera descubierta, compuesto de soleron, cas-
neillos con toldadura y corona superior moldada
con canelones de plomo u oja de lata y verdaderos de
lo mismo q. arrojen las aguas fuera de las lasas de la
acera y no bieran a plomo sobre los faroles del
alumbrado; sin q. se construya sotabanco ni media-
nino p. ser mala construccion. Las Boardillas si las
hubiere se situaran a plomo del filo interior de la fa-
chada sin antepedio toldado sobre el alero recibiendo las
boquillas, caballetes, y respaldos con yeso. La reja
del piso bajo embetida en el grueso de la pared; los bal-
cones del piso pral seran de p. y m. de buelo, y uno
los del seg.º; su altura de 3 p. y $\frac{1}{2}$ y el intervalo de los
balaustres de seis dedos, y las patillas recibidas en el
grueso de la pared un p. p. lo menos y mas de otros
paradas del vivo de la luz de las ventanas. En las puer-
tas no habra batientes ni petos q. algan del filo
interior de la fachada, p. q. no impidan el transito pu-
blico, debiendo abrir aquellas hacia lo interior de la
posicion. En la acera se situaran lasas de m. p. de grueso
10 y 3 de salida, debiendo en caso de haber lumbreras
colocarse en lo interior o en el batiente de las puertas,
rebocando p. ultimo la fachada decentem. con are-
glo a un buen orn. de construccion. Pero como el Ex-
mo Ayuntamiento es el esclusivamte encargado de la
policia seguridad y buen aspecto de los edificios, podra
cuando guste el 1.º lor.º y Cabro Regidor del Cuartel man-
dar reconocer e informe sobre el estado de la obra, inem-
bargo q. el dueño debera dar aviso p. practicar el ser. recono-
cimiento sentada la canteria, 2.º despues de enrasado el piso
pral, y 3.º cuando la fachada se halle coronada con el
alero, p. q. se ejecutados conste haberse cumplido con lo
mandado p. R. Madrid y Abril 22 de 1831.

Don Lopez Aguado

Madrid 26 de Abril de 1831.

El Regidor Comisario de este

Quartel se conforma con el informe de el Sr. Ayudante no
que antecede.

Mayoral
E

Madrid 7 de Mayo de 1831.

En su Ayuntamiento.
Concedese la licencia pedida con arreglo á lo
que se informa y dese por certificacion.

E

D. Faustino &c.

Certifico que por D. Pedro Salomon, Admin. de
la casa c. del Duque de Alva, y vuelve á la del
Meron de Pander n.º 9 manz.ª 14 se presentó me-
morial pidiendo Lic.ª p.ª levantar de nueva plan-
ta su fachada con arreglo al plan que acompaña-
ba firmado por el Arg.º D. Jose Lorente que ha
de dirigir la obra. En su consecuencia y de lo
informado por los Sres Regid.º Comisario del
Cuartel y Arg.º mayor acordó S. B. en 7 del
cor.º conceder la Lic.ª pedida con tal que la
fachada se establezca en linea recta los 33 pies
y medio que tiene de estension atando p.ª la dña
con el angulo de la casa n.º 8 esquina á la del
Duque de Alva de la misma manzana y
por la izq.ª con la del n.º 14 esquina á la
de Juanelo de la manz.ª 14, y con las pre-
cisas circunstancias. &c.

(Sigue el inf.º Me.º del Arg.º mayor lta su conclusion)

y p.ª que comte y pueda dar principio á la obra hoy
la pres.ª que firmo. Madrid 10 de Mayo de
1831.

(Sin mas dñg que los señalados)
alch. Arg.º mayor p.ª latura de
Cuerdas.

[The page contains faint, illegible handwriting, likely bleed-through from the reverse side.]

1831.
In favor of the friends of the
of the cause of freedom & the
of the cause of freedom & the
of the cause of freedom & the

1844
 1845
 1846
 1847
 1848
 1849
 1850
 1851
 1852
 1853
 1854
 1855
 1856
 1857
 1858
 1859
 1860
 1861
 1862
 1863
 1864
 1865
 1866
 1867
 1868
 1869
 1870
 1871
 1872
 1873
 1874
 1875
 1876
 1877
 1878
 1879
 1880
 1881
 1882
 1883
 1884
 1885
 1886
 1887
 1888
 1889
 1890
 1891
 1892
 1893
 1894
 1895
 1896
 1897
 1898
 1899
 1900