

Ayuntamiento de Mad.

1831

1^a 63-28.

Policia

El Apod.^{do} de D.^a Ana Gutierrez de Lara
 h.c. de Jacometrezo
 dueña de la casa n.^o 7 y 8 m.^a 375 pidiendo
 do Lic.^a p.^a edificarla de nueva planta

Ante Nos.^a de Moriana y fme
 de Jacometrezo



Secret.^a del Sr. Dominguez

Plan de la Casa N^o 7 y 8 de la Manzana 375 de la Calle de Jacometrenzo.
Fachada.

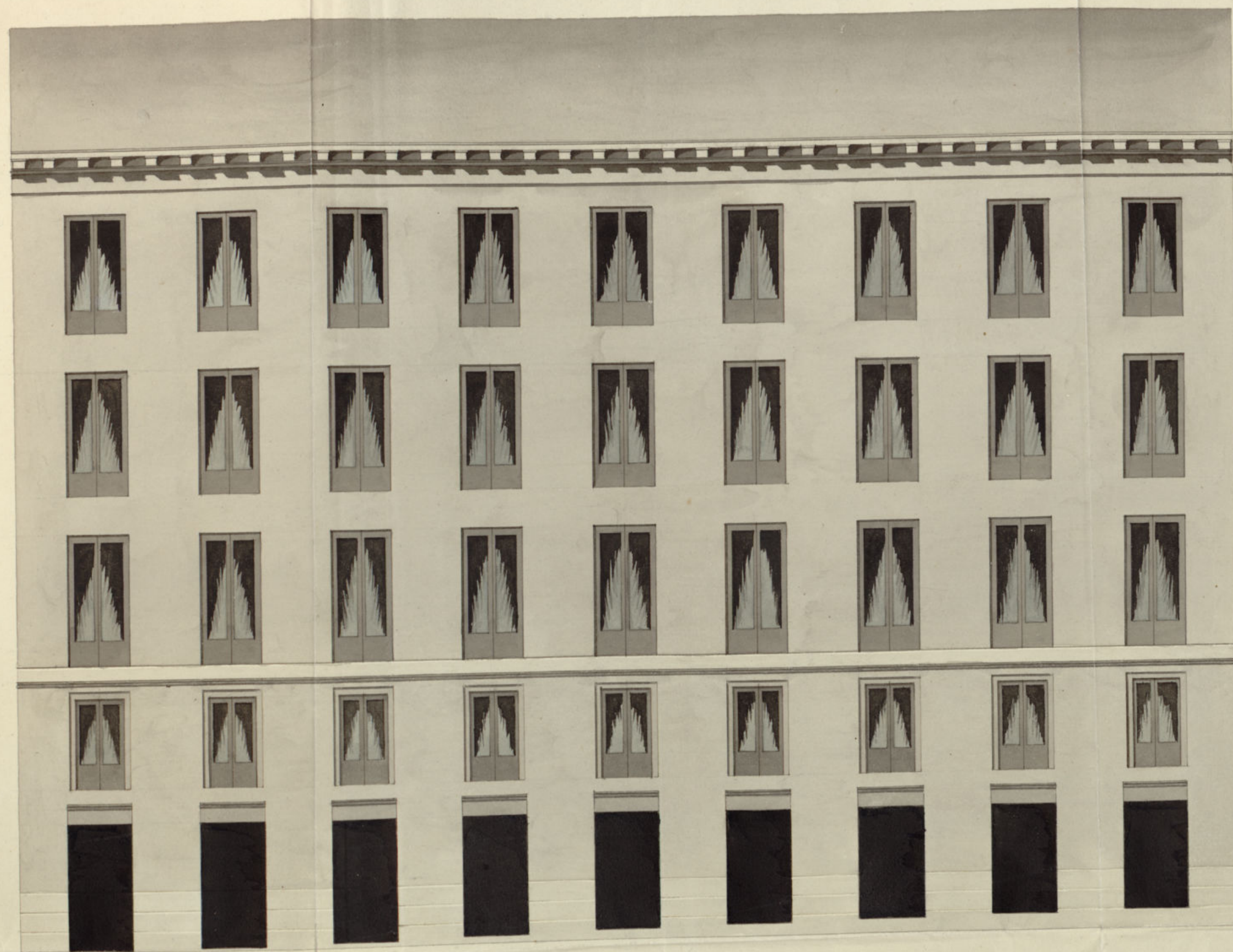

Notas

Los balcones llevara con arreglo
a ordenanza?

Informado en 8 de octubre de 1831
C. de B.

Escala de

1. 2. 3. 4. 5. 6. 7. 8. 9. 10.

10.

20.

30.

40.

50.

60.

70.

80.

90.

100.

Res. Castellanos.

Madrid 3 de octubre de 1831, Juan José de Alarcón

Ayuntamiento de Madrid

Plan de la Casa N.º 7 y 8 de la Manzana 375 de la Calle de Tudescos
Fachada

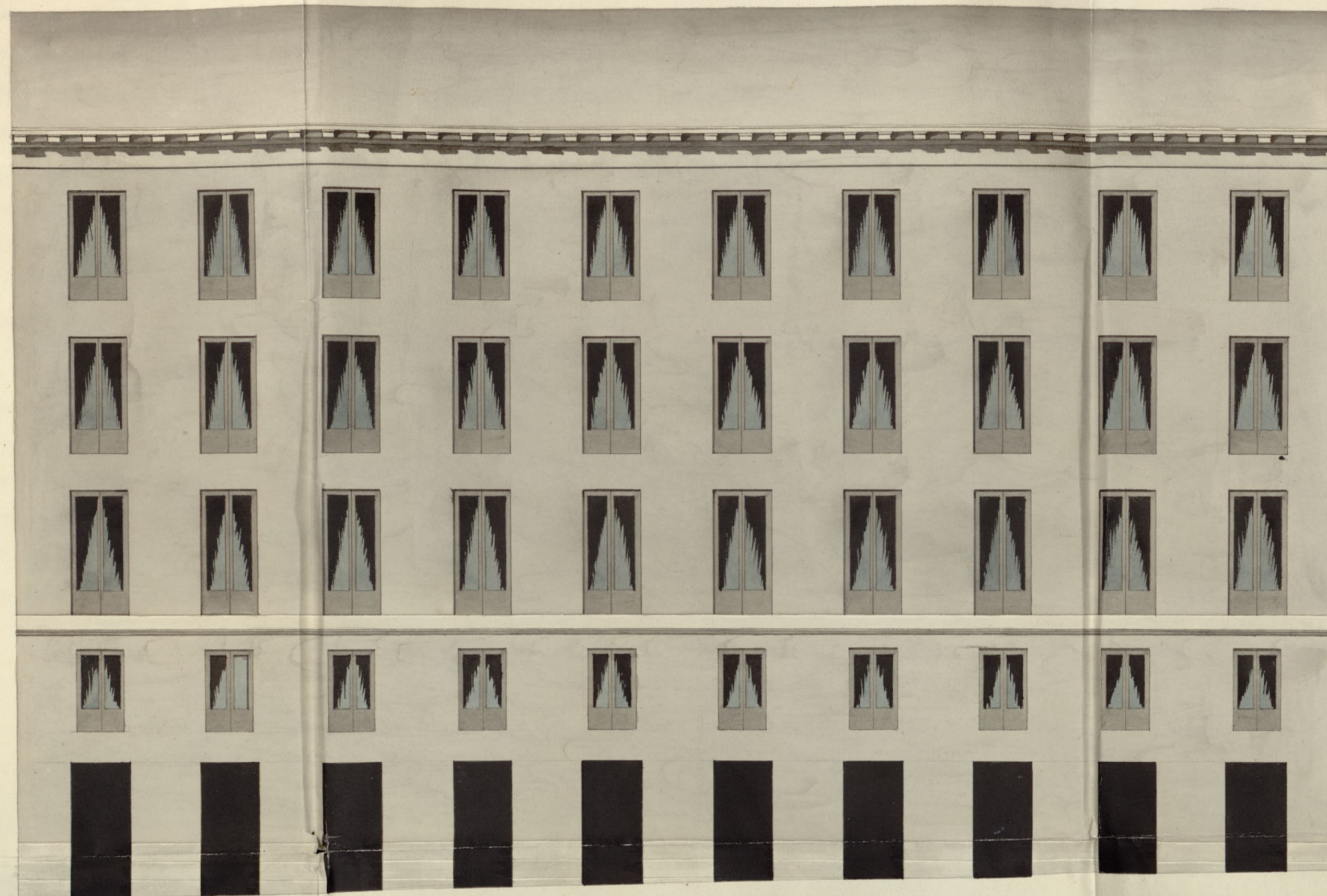

Nota.

Las balcones llevan con arreglo
a ordenanza.

Informado en 8 de Octubre de 1851.
Cienfuegos

Escala de 1.º 2.º 3.º 4.º 5.º 6.º 7.º 8.º 9.º 10.º Pies Castellanos

Madrid 3 de Octubre de 1851, Juan José de Aldaco

Ayuntamiento de Madrid

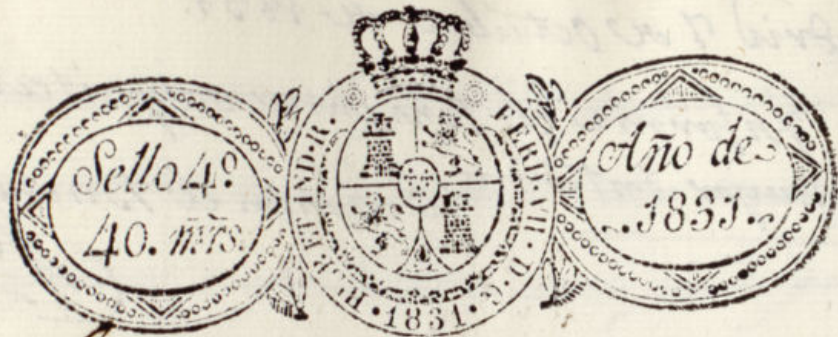

Exmo Ayuntamiento de esta M. H. de V.

D. Pedro Antonio Selva vecino de esta corte como apoderado de D.ª Ana Gutierrez de Loran de la misma vecindad, y dueño de la casa que en la calle de San Mateo se designa con el número 7, y 8 de la manzana 375 a V.E. expone: que en cumplimiento de aprobación del Supremo Consejo de puertos que tiene las referidas casas para edificar de nueva planta bajo la dirección del Arquitecto aprobado de la R. Academia de S.º Fernando, D.ª Tor Alarcón, y con arreglo al plano que acompaña firmado del mismo.

M.E. Suplica que se tomen las diligencias de vista y teniendo por presentado este documento, se le conceda la licencia para construir esta obra, y señalar el local suficiente para la colocación de materiales, y cuantos otros se requieran, según práctica, en lo que recibirá merced, Madrid y Octubre 5 de 1831

Exmo Señor

Mad. 6 de Oct. de 1831.

Por acuerdo del Excmo Ayto

Para el Sr. Regid.º Comis.º del Cuartel p.º q.º oyendo al Abogado Mayor en.º informe lo q.º se le ofrezca y parezca

Pedro Ant.º Selva

Ayuntamiento de Madrid

Madrid 7 de octubre de 1831.

Informe el teniente arquitecto
Mayor interino. Guzman el Bueno

RS

Al Comisario:

En cumplimiento del anterior Decreto de V. S. practique con su
asistencia el reconocimiento y medidas de la casa que en la calle
de Tacometrero se distingue con el número 7 de la man.ª 375,
que también hace fachada a la de Tudescos, por aquella tiene
de línea la fachada noventa y cinco pies en la que para que
resulte una línea recta entre las dos medianerías de las ca-
sas contiguas, se halla un cuarto de pie en su medio a
favor del público, siendo el todo de este sitio once pies
y tres cuartos que al precio de diez y seis reales asciende
a ciento ochenta y ocho reales. La fachada de la calle de
Tudescos tiene en línea recta ciento ochenta pies y tres cuartos.
Esta línea debe subsistir entre las dos casas contiguas con
dirección de sus medianerías, sin que en esta parte adque-
ra, ni deje al púb.º sitio alguno, para cuya construcción
de fachadas, con arreglo al plan adjunto firmado por
el Arquitecto D.º Juan José de Herrera, como encargado
de la obra, no se me ofrece reparo en que el Excmo. Ayun-
tamiento conceda la licencia que se solicita por D.º Pedro
Antonio Selva, en vrd. de estar arreglado el citado plano.

al buen efecto, para el que hallo preciso e indispensable que
los cimientos se han de construir sobre terreno firme, dándole
la suficiente profundidad y cuatro pies de grueso de buena
mampostería de pedernal o piedra sólida con mezcla de cal
y arena hasta la superficie del plan terreno. Donde retallándose
medio pie por cada lado se sentará el zócalo de cantería de piedra
terroqueña de buen grano, resultando las hiladas que señala el
mismo plano, comprendiéndose dos de pie y medio de alto en la
parte mas inferior en los respectivos pavimentos de ambas calles
y tres de grueso, desde cuyo punto ha de seguir el citado zócalo
a nivel, continuando la fábrica de buenos materiales de cal y la-
drillo del mismo grueso hasta la altura del piso pral. con los arcos
del propio material en todos los huecos de puertas y ventanas
sin umbrales ni entramados de madera, retallándose un cuarto
de pie en el piso pral. por lo interior hasta el segundo, y este con-
tinuara de dos pies y tres cuartos hasta el tercero, concluyendo
la fábrica de este hasta cubrir el alero con dos pies y medio,
el que será de madera descubierta, compuesto de solera molda-
da, modillones o canecillos y corona con moldura superior, en
el cual se colocarán canalones de plomo u gadelata con ver-
tederos, bien afianzados, que recojan las aguas del cubierto,
y que tengan dos pies lo menos de largo para q. no perju-
diquen al tránsito público por las aceras de las calles, reci-

riendo las boquillas, caballetes y respaldos con yeso negro. Igua-
mente las guardillas se situarán a plomo del filo exterior de
las fachadas y de los huecos que señalan en ellas, construyén-
dolas según arte y sin antepecho voladizo sobre el alero, dejan-
do las rejas del piso bajo si se dispusiesen poner, embebidas
al filo exterior de las fachadas y lo mismo los antepechos
del entresuelo, y los balcones de fierro también en todo los pi-
sos de tres pies y tres cuartos de alto con la salida en el
prim. de pie y medio, en el segundo un pie y medio
en el tercero; dejando unos y otros bien asegurados en la
fabrica con entradas o jarrillas a un pie de dist.^a desde
las mochetas. En las puertas no habrá batiente, ni peldano
alguno que salga fuera del filo de la fachada que impida el
tránsito público, sentando en las aceras locas de tres pies de ancho
por medio de grueso de piedra berroqueña, sin que en ellas se
puedan romper lumbreras para los sótanos, caso de
disponerlos; colocando estas en lo interior de las
posiciones y mochetas de las puertas; dejando estas fach-
das revocadas decentemente con arreglo a buena construc-
ción; y avisando a V. S. para los reconocimientos que
estime hacer a la conclusion del zócalo, cuarto prim. y
coronación del alero. Que en cuanto puedo informar
a V. S. en cumplimiento del anterior Decreto, para que

se sirva disponer lo que tenga por conveniente. Madrid
8 de Octubre de 1831.

Manuel
Cuerpo
Excmo. Sr.

No halló reparo enq. se conceda a este inter-
esado la licencia q. solicita para construir en los
terminos q. previene el teniente Arquitecto Ma-
yor interino. V. E. sin embargo resolver lo mas
conveniente. Madrid 11 de Octubre de 1831.

Mat. de Perez
Guzman de Quiroga

Madrid 12 de Octubre de 1831.
En su Ayuntamiento.
Concedese la licencia pedida con arreglo
a lo que se informa y dese por certificación

El Arquitecto Mayor int.^o p.^a mas asegurar
el Informe que tiene dado en 8 del cor.^{te} re-
lativo a la Lic.^a q.^d solicitaba del Excmo.
Ayuntam.^{to} D.^o Pedro Selva, como Apodema-
ro de D.^a Ana Gutierrez de Lara, dueña de
la Casa n.^o 7. manz.^a 375, en las calles de Ta-
cometrero y de Tudescos, hace presente a la
Sra. de S. E. q.^d los once pies y tres cuartos de
sitio que espuso quedaban a favor del pú-
blico, es consig.^{te} se satisfagan al interesado
al respecto de 16 r.^l cada uno, segun se ma-
nifiesto en el citado Informe, sin que quepa
duda de esta asercion ya expresada y detun-
cida de aquel.

Madrid 19 de octubre de 1831.

Don Antonio
Cervera

Antonio S.

Certifico que p.^{ra} D.^{na} Pedro Ant.^o Alva, apod.^{do} de D.^{na} Ana
Guerrero de Lara, dueña de la casa c.^{ta} de Jacometrezo n.^{os}
7 y 8 m.^a 395, ^{que también ha fachada ala inferior} se presentó memor.^a a dho Excmo. Ay.^{to}
pidiendo Lic.^a p.^a edificarla de nueva planta con arre-
glo al Plan g.^o acompañaba firmado p.^o elcty. D.^o Jose
Aldasa g.^o ha de dirigir la obra. En su vista y de lo
informado p.^o el Sr. Reg.^o Comis.^o del Cuartel y Arg.^{to}
mayor interino, acordó S.E. en 12 del cor.^{to} conceder
la Lic.^a pedida p.^a la construc.ⁿ de dha casa, cuya
fachada por la c.^{ta} de Jacometrezo tiene de linea
95 pies, ^{en la p.^a q.^{ta}} resultando una linea recta entre las dos me-
dianerías de las casas contiguas ^{queda un} ~~se halla un~~ ^{quarto de} pie
en su medio a favor del pp.^{co}, siendo el todo de
dho sitio $11\frac{3}{4}$ pies q.^{ta} al precio de 16 r.^{os} asciende
a 188 r.^{os} que Mad.^d le abonara a su tiempo;
y la fachada de la c.^{ta} de Juderos tiene en linea
recta 108 pies $\frac{3}{4}$, cuya linea debe substituir entre
las dos casas contiguas con direc.ⁿ a sus medianerías
sin q.^{ta} en esta p.^{te} adquira ni dexe al pp.^{co} sitio alg.^o;
y con tal q.^{ta} construya ~~cuya construya~~ conforme al Plan presentado
mediante estar arreglado y los cimientos sean sobre
terreno firme S.^c

(Sigue el informe del Arquitecto ma-

por int^{no}. ha en conclusion.)

y p.^a que conste y pueda darse principio á la
obra de la pres^{te}. que firmo en Mad.
á 19 de oct.^o de 1831.

sin mas d^o q.^e los denalados }
al tr^{to}. mayor int^{no} por la tira
de cuerdas.

Faint, illegible handwriting in the upper left corner.

Handwritten signature or scribble at the bottom center.

Plano de la casa n.º 1284 de la calle de San Mateo

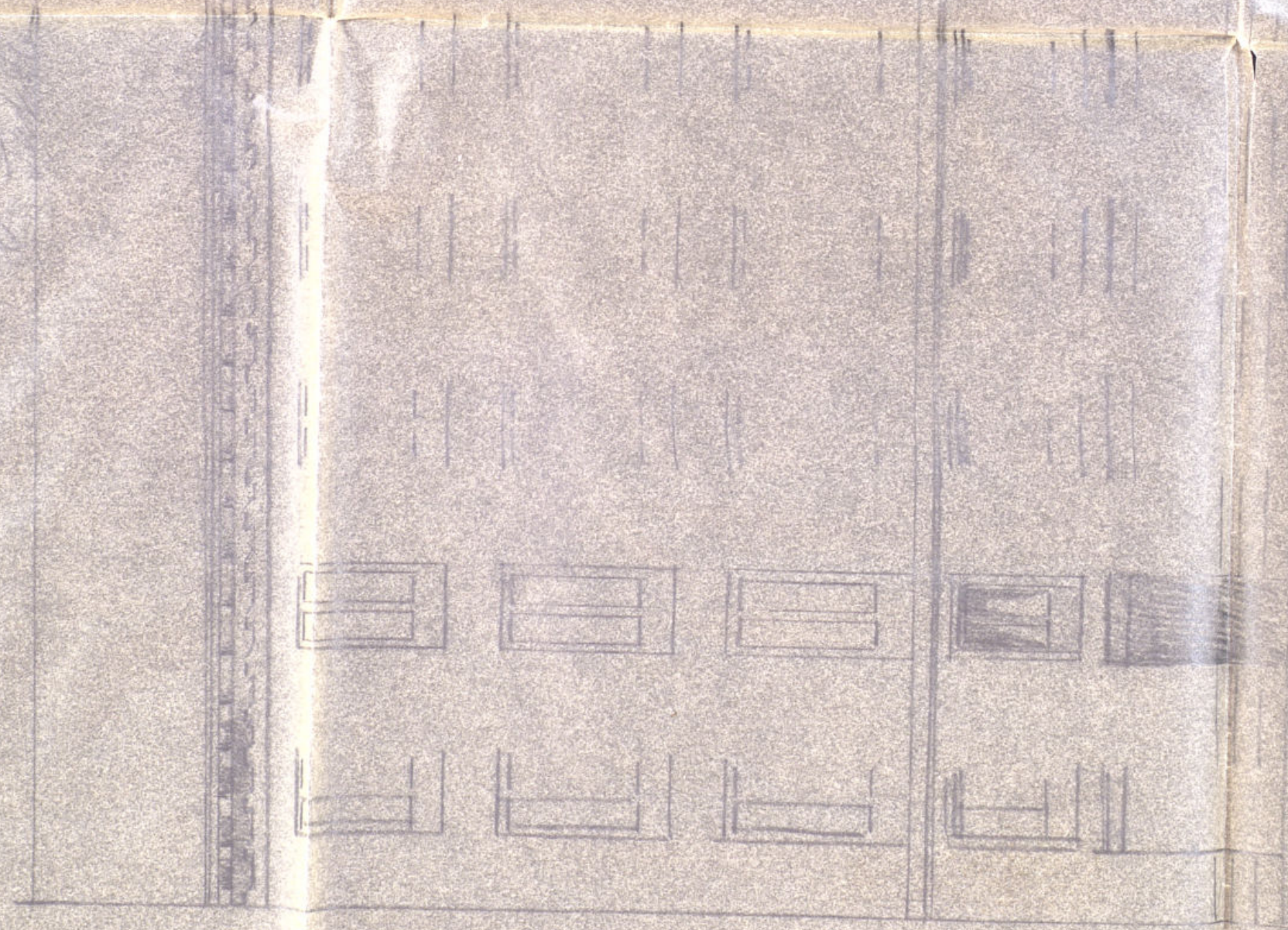

Ayuntamiento de Madrid