

Ayuntam^{to} de Mad.

1831

1^a 63-29.

Policia

D. Juan Pariente, dueño de una casa c.^a del Leon con accesorias a la de Cantarranas n.^o 2 m.^a 230, pidiendo Lic.^a para construirla de nueva planta.

Via del Sr. Dominguez.

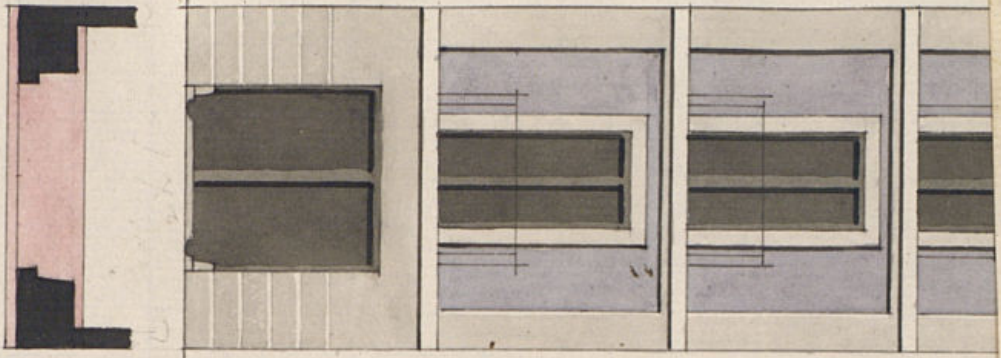

*Informado en 19 de Julio
de 1831.
Vicente Sancho*

*Madrid 18 de Julio de 1831.
Vicente Sancho*

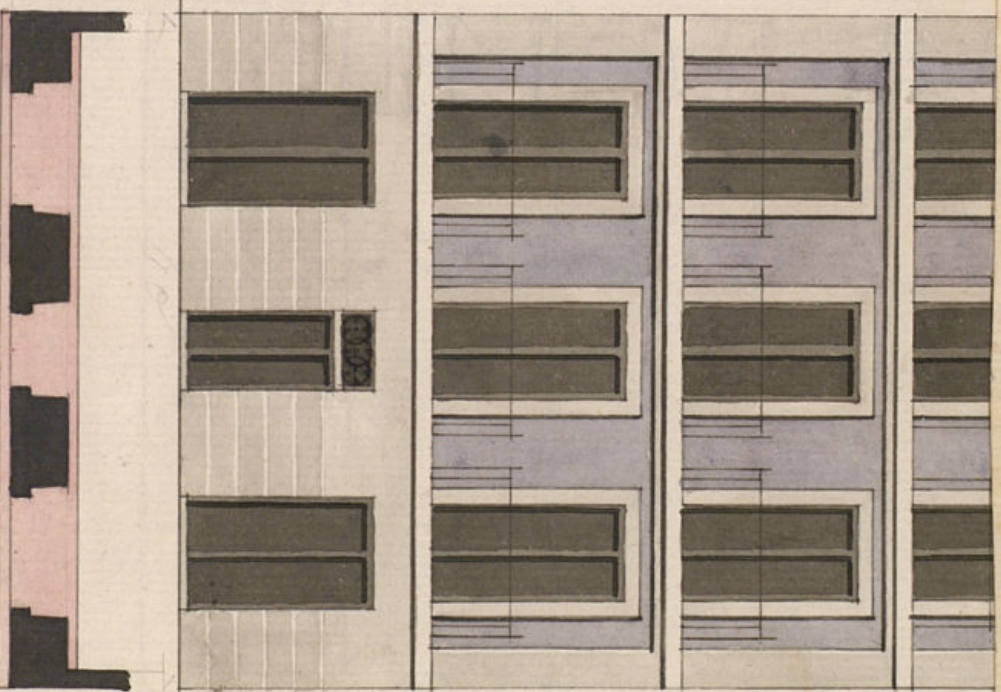

5
10
20
30
40
50

100 Pts Castellanos

Enchada a la C. de Contarmanes.

Enchada a la C. de Leon, casa n. 2 de la manzana 2304.

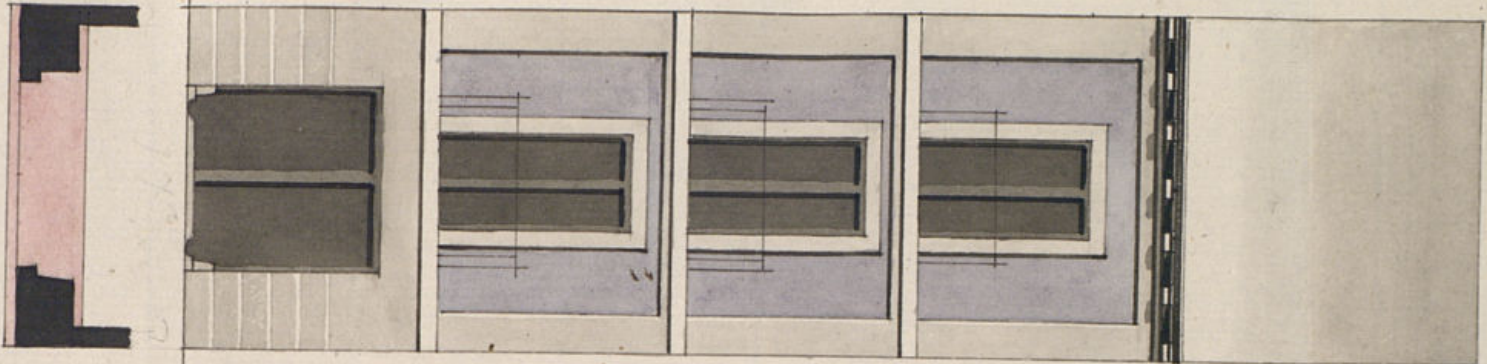

Informe de 19 de Julio
de 1831.
Madrid 18 de Julio de 1831.
Vicente Sancho

[Signature]

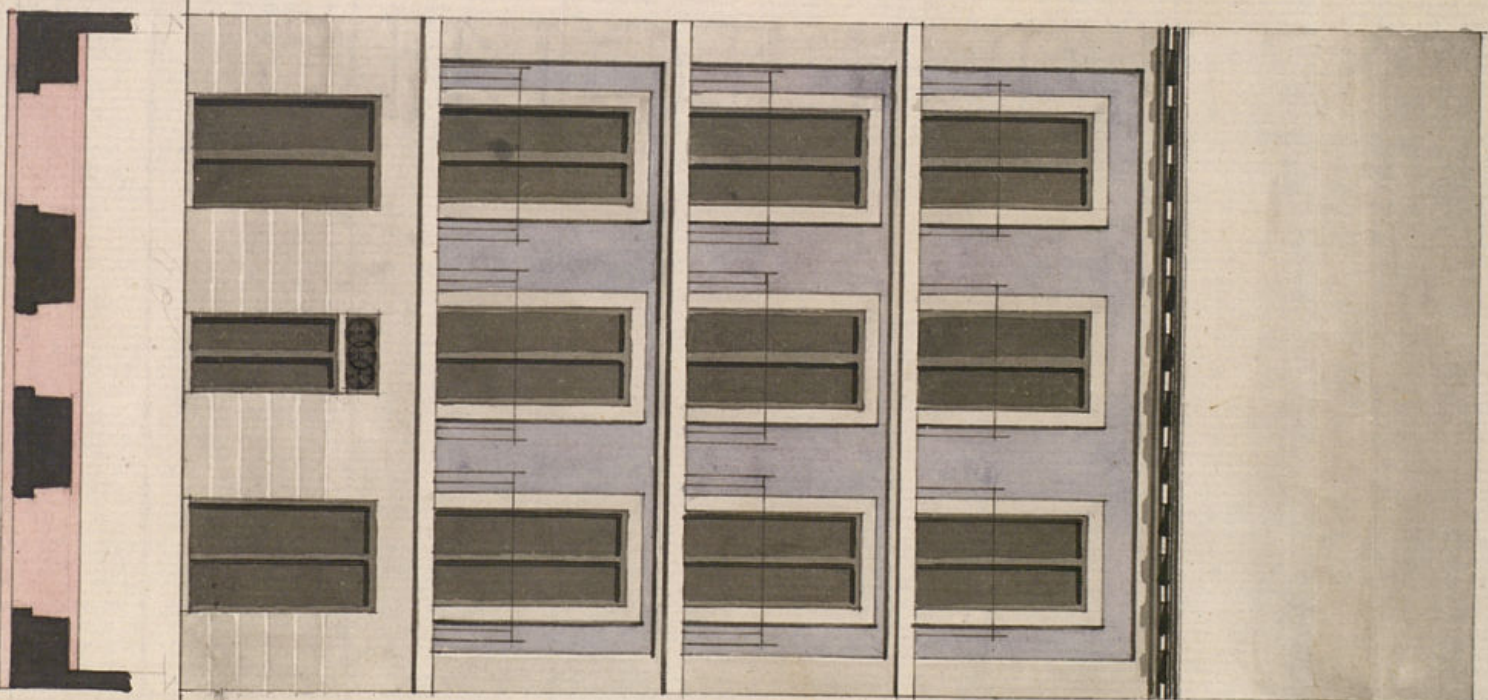

5 10 20 30 40 50

110 de Contarmanes.

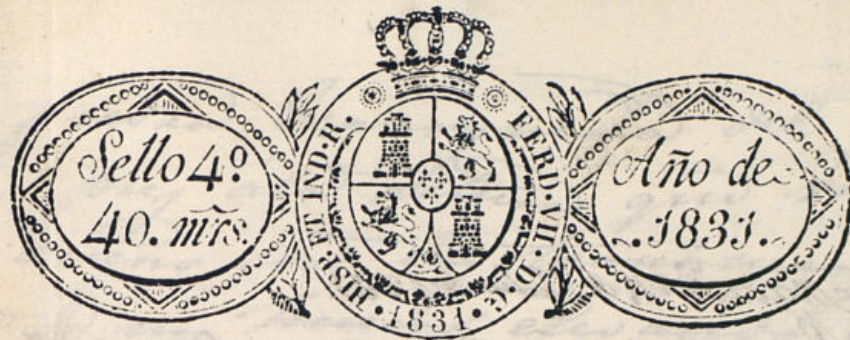

Excmo. Sr. Ayuntamiento

D. Juan Pariente, Dueño de una Casa sita en esta Cort. Calle del Leon con accionadas ala de Cantarranas numero 2. manzana 230. Hace presente a V.E. la esta demolendo porque amenazava ruina y va a construirla de nueva planta, como manifiesta el Plan q. presenta de la fachada firmado por D. Vicente Sanchez Arquitecto encargado de la Direccion de la obra, en cuya atencion:

V.E. Supp.^{ca} tenga la bondad de decretar se tienen las Cuentas con la posible brevedad q. se remite por el Sr. Visitador los puntos para la colocacion de los enseres que resulten de la demolicion y de los materiales necesarios p. la obra. Gracia que espera el Suplicante de la Justificacion de V.E.

Mad. 19 de Julio de 1831

Juan Pariente

Mad. 22 de Julio de 1831.

Por acuerdo del Excmo. Ay.^{to}

Para el Sr. Regidor Comis.^o del Cuartel p.^a q. oyendo a D.^o Juan Ant.^o Cuervo g.^o interinam.^{te} de rempina las funciones de trg.^{to} mayor inf.^{te} lo q. se le ofrezca y pague.

Madrid 24 de Julio de 1831.

Pase al Arquitecto mayor intexino D.ⁿ Juan Antonio
Cuebo para q^e informe lo q^e se le ofrezca.

El Regidor Comisario

Juanaloe

Señor Comisario!

Consecuente al anterior decreto de
D. S. al que precede el acuerdo del Ex.^{mo}
Ayuntamiento de 22 del presente, he he-
cho la medida de las lineas de fachada
que comprende la casa que pod la calle
del Leon de esta heroica villa con acuo-
riay ala de Cantarranas, y distingui-
con el n.^o 2 de la Man. 230, propia de
D.ⁿ Juan Pariente de la que presenta di-
vino formado por el profesor aprobado
D.ⁿ Vicente Sanchez. La fachada p^{ra}l.
tiene de linea cuarenta pies y la de la
calle de Cantarranas diez y siete
pies y tres cuartos, aquella ha de colo-
carse en linea recta con la casa n.^o 18,
y la continuada en el angulo de la Man-
zana 228, y la fachada de la calle de
Cantarranas en la direccion q^e actual-
mente tiene, sin que quede con algu-
na al publico ni adquiera el inte-
riado en una ni otra fachada; en
dichas direcciones rectas se construiran
estas con un competente cimiento
de buena fabrica de mamposteria, sobre
el que se ventan el local de cantarranas

de piedra benaoguena del grueso de
tres pies ala altura que manifiesta
el diuero con los tranqueros que ten-
la de un hueco, elevando esta pared
del mismo grueso hasta el pavimen-
to del piso p^{ra}l, de fabrica de ladril-
lo y cal con los arcos adintelados
de la misma fabrica, siguiendola con
la disminucion de un cuarto de pie
en la parte interior de cada piso,
hasta el ariento del alero descubierta
de canecillo de madera y demas pan-
tes de que debe constar y señalas el
diuero; si se exigieren guardilla y tu-
ra del tejado se colocaran al filo
exterior de la fachada sin salida
ni vuelo alguno fuera de este, colo-
cand cancelon de gadelata o plomo con
los competente vestideros que arrojen
las aguas fuera de las long del tranito
publico, y que no perjudiquen a los
paseos del alumbrado, disponiendo as-
imismo que los balcones del cuarto p^{ra}l
y rectantes tengan tres pies y tres
cuartos de altura, uno y medio de la-
dura los del p^{ra}l, uno los del segundo
y medio los del tercero, arcos unidos
unos y otros con un competente pa-
tillay en la pared a un pie de distan-
cia desde las mochetay, concluyendo esta
fachada con un decente reboco imi-

tando la buena construcción, y la re-
posición delas lozas de acera de medio
pie de grueso por tres de ancho, con
cuyas circunstancias no hay inconven.
se conceda la competente licencia,
advertiendo que V. S. como Comi-
sario del Cuartel, puede disponer
se reconstruya la construcción de
estas fachadas a los tiempos de esta-
rentado el local de cantería, en-
terada que este la fábrica con
el piso principal, y después de la co-
locación del alero, con lo demás
que V. S. tenga por conveniente
para el mayor exacto cumplimiento
de cuanto resulta por la licencia
que se ha de dar para el fin
por el Exmo. Ayuntamiento,
siendo cuanto puede informar
a V. S. Madrid 29 de Julio de 1831.

Mano de
M. S. S.

Madrid 7. de Agosto de 1831.

Me conformo con el dictamen del Arquitecto Mayor
interino.

El Regidor comi-
sario
Hernández

Mad. 10 de Agosto de 1831

En su Ayuntamiento
Concedese la licencia pedida con arreglo a lo
que se informa y dese por certificación

Ayuntamiento de Madrid

D. Faustino & c.

Certifico q. por D. Juan Pariente dueño de una casa c. del Leon con accesorias á la de Cantarranas n.º 2 m.ª. D.º se presentó memor. á Dho Excmo. Ay.º pidiendo Lic.ª p.ª construirla de nueva planta con arreglo al Plan q. acompañaba firmado p.º el Ay.º D.º Vicente Sancho q. ha de dirigir la obra. En su vista y de lo informado por el Sr. Regidor Conis.º del Cuartel y Arg.º mayor interino acordó S.º E. en lo del Ay.º conceder la Lic.ª pedida p.ª la construcc.ª de Dha casa, cuya fachada pral tiene de linea ~~recta~~ 40 pies & c.

(Sigue el inf.º de Ay.º. Cuervo hta su conclusi-
on)

Y para q. conste y pueda darse principio á la obra doy la pres.º que firmo. Mad.º 13 de Ag.º de 1831.

Sin mas d.ºs que los señalados
al Arg.º mayor p.ª la tira de
cuerdas.

