

Ayuntam.^{to} de Mad.^d

1831.

1^a 63-3.

Policia

D.^a Maria Teresa Palacios de Vilches dueña
de una casa c.^a del Prado n.^o 11, m.^a 223 pidi-
endo Lic.^a para levantar piso segundo

Sr.^a del Sr. Dominguez

Diseño q.^l manifesta con la tinta Roja el piso seg.^a
el prot de la fachada de la casa N.^o 22 Manz.^a 223

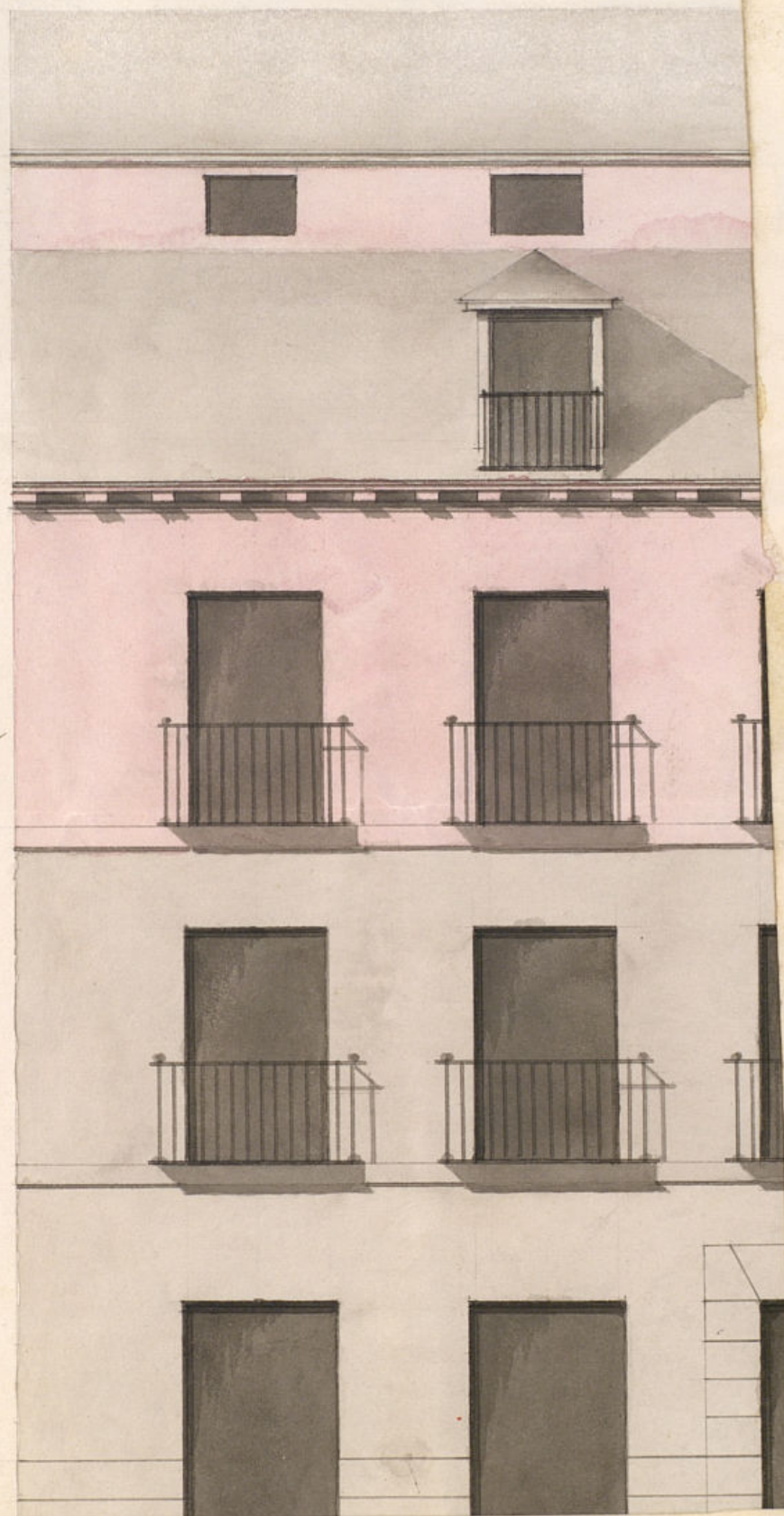

Despachado:
Licencia y Ma
yo 20 de 1833.
Aprobado
F. J.

Diseño q.^a manifesta con la tinta Roja el piso seg.^{do} q.^a se intenta elevar sobre el portal de la fachada de la casa N.^o 33 Manz.^a 223 sita en la Calle del Prado

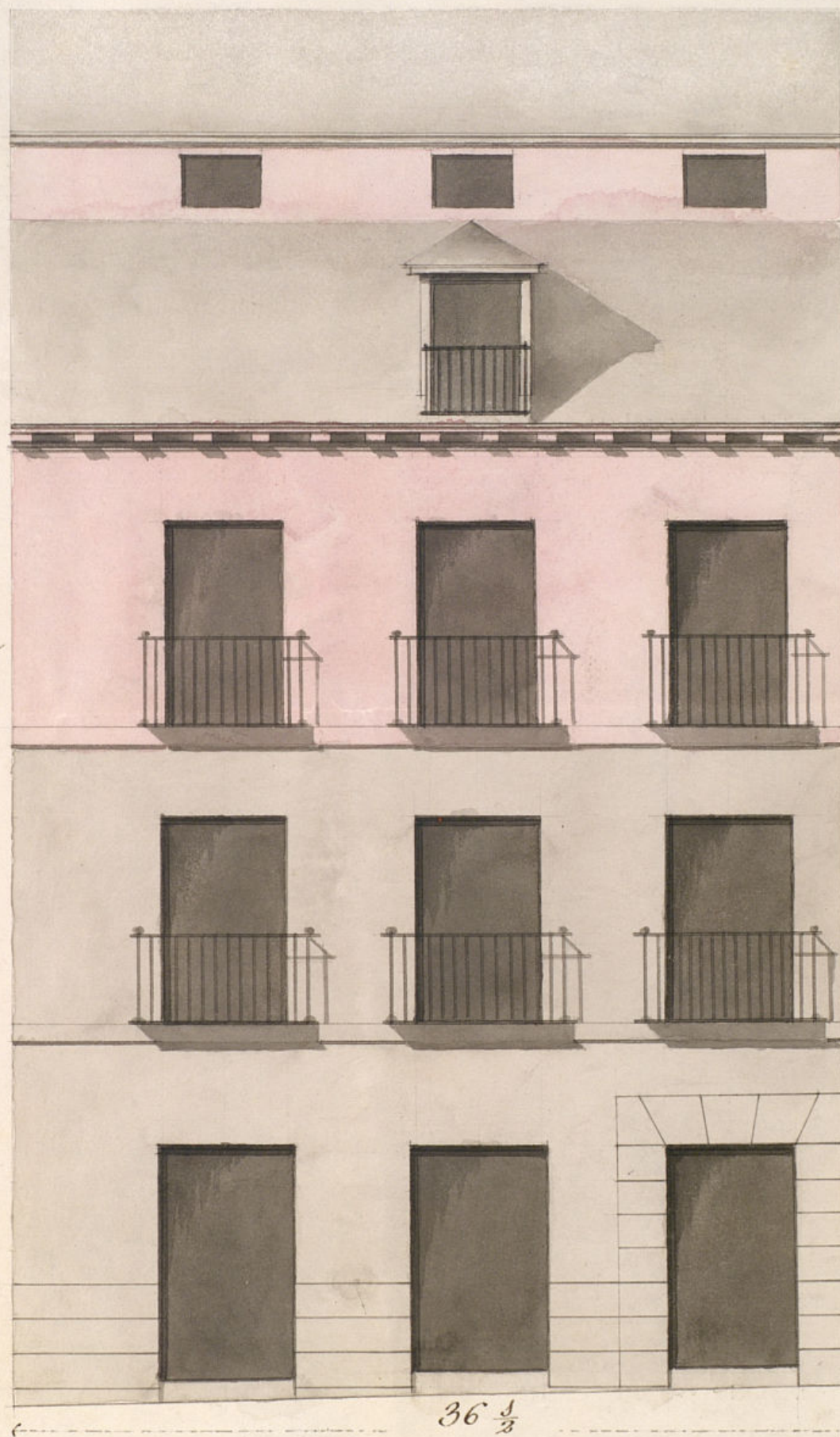

*Terminado:
Licencia y Ma
yo 20 de 1833
Aguado
[Signature]*



Planta Viga

Planta del Portal y Segundo

*José Florentino
[Signature]*

ento de Madrid

Escala de

30 20 0

30

20

30

Pls Castell.

P^a

José Lorenzo Arquitecto Apoderado por la R.
Academia de S.ⁿ Fernando de esta Corte.

Certifico: Que a instancia de la Il.^{ma} y Ex.^{ma} D.^{na} Ma-
ria Teresa Palacios, he practicado el debido reconocimiento
de una casa q.^{ta} se posea en esta Poblacion situada en
la Calle del Prado N.^o 11 de la Manana 223 a fin
de manifestar su estado presente en lo material de sus fa-
bricas y demas q.^{ta} la constituyen, para la Nueva ejecucion
de un piso segundo en su fachada principal, de q.^{ta} resulta
no hallarse la mencionada casa con defecto en su con-
struccion q.^{ta} sea digno de mencion tanto en el todo de
su interior como en lo exterior de su fachada, constando
esta en planta baja de tres hiladas y media de lan-
teira de dos pies y medio de g.^{ro} y una Postada de la
misma y su resto de buena fabrica de ladrillo en
tramado, continuando en su altura la misma forma
hasta la coronacion del piso principal, con dos pies y cuatro
de g.^{ro} sin defecto alguno en sus plomos ni menos en
su debida seguridad, por lo q.^{ta} he formado el adjunto
Diseño q.^{ta} se acompaña demostrando en el, su aspecto
exterior, q.^{ta} deba observarse, siempre q.^{ta} se considere arre-
glado y conforme con el buen Ornato Publico: Y para
los efectos q.^{ta} conduca doy la presente q.^{ta} firmo en
Madrid a 3 de Mayo de 1831.

José Lorenzo

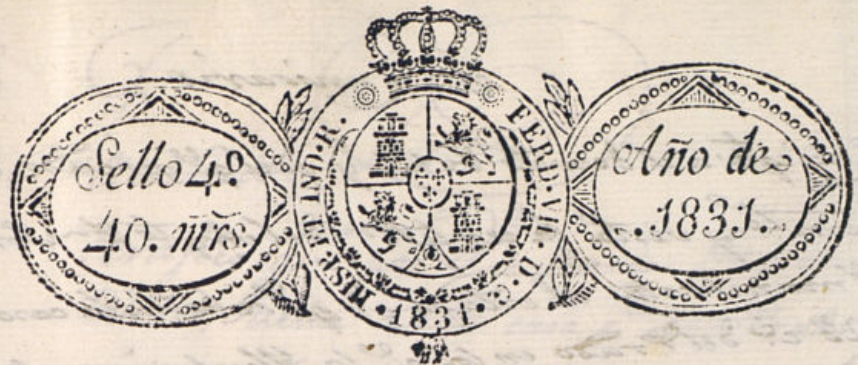

Excmo Ayuntamiento de esta M. H. Villa.

D.^a Maria Teresa Palacios de Vilches,
dueña de una casa sita en esta corte, y
en C.^a del Prado n.^o 11. de la manz.^a 223. a
V. L. hace presente: tiene determinado levantar
en ella un piso segundo en su fachada prin-
cipal conforme al diseño que presenta forma-
do por D. Jose Florente, arquitecto aprobado
por la R.^a Academia de San Fernando, y certi-
ficacion adjunta del mismo; de que resulta
que la mencionada casa por su buena y sólida
construccion es susceptible de dicha obra; baxo
cuyo supuesto, y siendo conforme su fachada
exterior con el buen ornato publico.

A V. L. suplico se sirva conceder la competente
licencia para poner en execucion la obra re-
ferida. Dio que a V. L. m. d. Madrid 7. de
Mayo de 1831.

M. Teresa Palacios de Vilches

Mad. 9 de Mayo de 1831.

Por acuerdo del Excmo Ayuntam.^{to}
Pase al Sr. Regidor Conis.^o del cuartel p.^a g.^a oyendo al Sr. Arg.^{to}
mayor informe lo que se le ofrezca y parezca.

Mad. 10 de Mayo de 1831.

Informe el R.^o Arquitecto mayor. Ribera

Ayuntamiento de Madrid

J.^o Comisario

Consigna a el decreto de V. E. y a el q.^o preude del Exmo Ayuntamiento y vista la certificación del Arg.^{to} D.^o Jose Llorente en q.^o manifiesta el estado en q.^o se halla la casa n.^o 11 m.^a 223 de del Prado en la q.^o la Ilustrísima Sr.^a Doña Juana Ferreza Palacios a quien pertenece, intenta levantar piso 2.^o conforme a el plan q.^o presenta firmado p.^o el mismo Arg.^{to} q.^o ha de dirigir la obra, y en su consecuencia digo: q.^o no hay inconviente en q.^o se conceda la licencia q.^o solicita construyendo el piso q.^o se intenta levantar de fabrica de ladrillo con mezcla de cal y arena hasta recibir el alero con dos p.^o de grueso atando con las casas medianera, y esta se hará de madera descubierta compuesto de soleron canchales con tocadura y corona superior moldada con canelones de plomo u g.^o de lata y batederos de lo mismo q.^o arrojen las aguas fuera de las bordas de los aceros y no burtan a plomo sobre los faroles del alumbrado; sin construirse tabanico en lo exterior p.^o ver mala construcción, y si en la 2.^a erugia como manifiesta el plan; situando la boardilla en el filo interior de la fachada quedando el antepecho embebido en la luz de la boardilla sin buelo alg.^o y q.^o sea bien proporcionada sin faltar a el decoro exterior, recibiendo las boquillas caballetes y respaldos con yero: siendo los balcones del piso 2.^o de 3 p.^o de buelo, y su altura de 3 p.^o y 3/4 y el interbalo de los salustres de 6 dedos y las patillas reciuidas en el grueso de la pared un pie p.^o lo menor y mas de otros separadas del vivo de la luz de las ventanas; rebocando la fachada decentemente con arreglo a un buen orn.^o de construcción; dando parte cuando la fachada se halla coronada con el alero, p.^o ver si se ha cumplido con lo mandado.

Madrid y Mayo 20 de 1831.

Ante J. de la Cruz

En el informe q.^o preude conocer a V. E. no hay inconviente en q.^o se conceda esta licencia. Madrid 26 de Mayo de 1831.

Madrid 28 de Mayo

José Antonio

Ayuntamiento de Madrid

D. J. L.

Certifico: que por D.^a Maria Teresa Palacios de Viches, dueña de la casa c.^a del Prado n.^o 11 m.^a 223 se presentó memorial a dho Exmo. Arg.^{to} pidiendo Lic.^a p.^a levantar en ella un piso 2.^o conforme al diseño que acompañaba firmado p.^o el Arg.^{to} D.^o Jose Llorente q.^o ha dirigir la obra; En su consecuencia y de lo informado por los Sr.^{es} Regidores donis.^{os} del Cuartel y Arg.^{to} mayor, acordó S. E. en 28 de Mayo ultimo conceder la Lic.^a pedida con tal que se construya el piso que se intenta levantar &c.

(sigue el inf.^o del Sr. Arg.^{to} mayor hta su conclus.^o)

y para que curse y pueda darse principio a la obra doy la pres.^{ta} Madrid 1.^o de Junio de 1831.

sin mas dros que los señalados
alch. Arg.^{to} mayor

Madrid 29 de Junio de
1831

Pase al Arquitecto
D. Juan Antonio Cuervo
para q. con urgencia
reconozca dha obra, y in-
forme lo q. se le ofrezca
y parezca sobre el par-
ticular

Bonilla

Señor Comisario.

Consignante al anterior
decreto de V. S. que proce-
de del acuerdo del Excmo.
Ayuntamiento de 28 del
presente Junio, y que pre-
senta con urgencia recon-
ocer la fachada de la casa que
en la plancha de S. Ana
se distingue con el n.º 31
en la man. 223 para
lo que se irán V. S. acom-
pañarme el expediente que
se siguió para su construcción

Habiendose hecho presente al
Excmo Ayuntamiento que la
casa n.º 11, m.º 223 en la c.
del Prado, Par. de S. Ana,
se está construyendo de
entramado en contravención
de lo que está prevenido por
punto gral; ha acordado
en el celebrado ese día que
V. S. como Comisario del
Cuartel de S. Jeronimo, in-
forme a S. E. si se constru-
ye como corresponde; á cuyo
efecto se le remita, como lo
executo, el expediente sobre
la Lic.ª para levantar
el piso 2.º de dha casa.

D. U.

y dio la licencia el Exmo.
Ayuntamiento en 28 del ante
rior Mayo, le hago presen
te que así lo he ejecutado
y no hallé en el pavimento
del cuarto 2.º p.º de derecho 1831
de madera que contraven
ga al informe del Arg.
mayor, ni á lo que por
punto general esta dis
puesto para la construc
ción de las fachadas, siendo
cuanto puedo informar en
cumplim.º al citado decreto.
Madrid 30 de Junio de 1831.
Juan Antonio Luerdo

Nota No obitante
lo dicho, prevengo al S.º que en el citado cuarto 2.º
levantado ya de fábrica de ladrillo, y continuada
en altura hasta recibir la carcena del alero, y en
doz los arcos adintelados para los huecos, se han pe
gado p.º de derecho de madera por la parte interior
para dar mayor fuerza ala pared, con el ánimo de
levantar encima, según me han dicho, un p.º
3.º para el que también me aseguraron tenían
licencia. Cuesby

Sr. Regid. Comisario del Cuartel de S. Jeronimo.

Madrid 30 de Junio de 1831.

Esta la nota anterior vuelta a Sr. Arquitecto
D.º Juan Antonio Luerdo para q.º manifieste si
abra algun inconveniente en levantar el p.º tercero
a esta casa.

Bonilla

Sr. Comisario.

Respecto lo que el S.º se vio manifestarme
con fecha 30 de Junio anterior, le hago pre
sente que levantando el p.º 3.º del que tenía
noticia según he indicado en mi anterior no
ta, no puede ni debe haver inconveniente
alguno en levantarlo entramandolo con com
petente madera como en los p.ºs inferiores
respecto los grandes muros que tiene esta
fachada, y de que guardará la decoracion
uniforme en su altura con las casas conti
guas, así lo exige aquella localidad por la
superior del convento de las monjas de Santa
Ana que estuvo al frente, siendo cuanto
puedo informar al S.º Madrid 3.º de Ju
lio de 1831. Juan Antonio Luerdo

Cuesby

En 18 del presente se me presentó un Memorial por la Ilma. S.^{ra} D.^{na} Teresa Palacios de Vilches dueña de una casa, pidiendo permiso para levantar el piso tercero, acompañando certificación al arquitecto q.^e dirige la obra manifestando estar con todas las reglas necesarias la fachada construida para poder elevar el piso tercero, a lo q.^e se añadía mas uniformidad con las casas contiguas, y por consiguiente mejor decorado aquel punto tan principal; lo q.^e pare al S.^{or} Arquitecto Mayor para q.^e me informase y esto lo verifico diciendo no alla inconveniente se levantara el expresado tercer piso bajo la responsabilidad del Arquitecto q.^e corre con la obra, por lo q.^e le concedí una permiso bajo las condiciones q.^e expresaba en mi informe el Arquitecto Mayor D.ⁿ Antonio López Uguado: en este estado se me pasó con fha 28 del presente el oficio q.^e antecede con el acuerdo de V.E. q.^e expresa, y en su consecuencia lo pase a el Arquitecto D.ⁿ Juan Antonio Luebo, y vistos sus informes creo se está en el caso de hacer novata

en lo ya construido, y agoras el levantamiento al piso tercero, sin embargo V.E. como siempre resolviera lo q.^e crea mas Justo. Madrid 30 de Junio de 1831.

(Frisobal Gomez
& Bonilla
J)

Mad. C. de Julio de 1831
En su Ayuntamiento.

Concedere la licencia para la construcción del piso tercero con arreglo a lo q.^e se informa



Nota } se instruyó al interesado del anterior informe.

con la que se han
conseguido los
de los que se han

En el
de

1881
de

En el
de

de

de

GARGOLLES

CVH GOTTES