

1^a 63 - 42.Ayuntamiento de Mad^d.1831*Policia*

Dⁿ. Manuel Gavina, mayordomo de fabri-
ca de la Ig.^a parroquial de S. Luis pidiendo
Lic.^a para levantar el piso 2.^o por la calle
de la Montera.

Sria del Sr. Dominguez.

*Fachada de la casa chica unida a la Parroquia de
la Corte que da entrada a la Sacristia y otras puntas de la Parroquia
en el piso segundo que va unido con tinta encarnada.*

*Despachado: Ma
drid y Abril 29
de 1835.*

Aguado

Madrid 7 de Abril de 1835.

Manuel Cabrerá

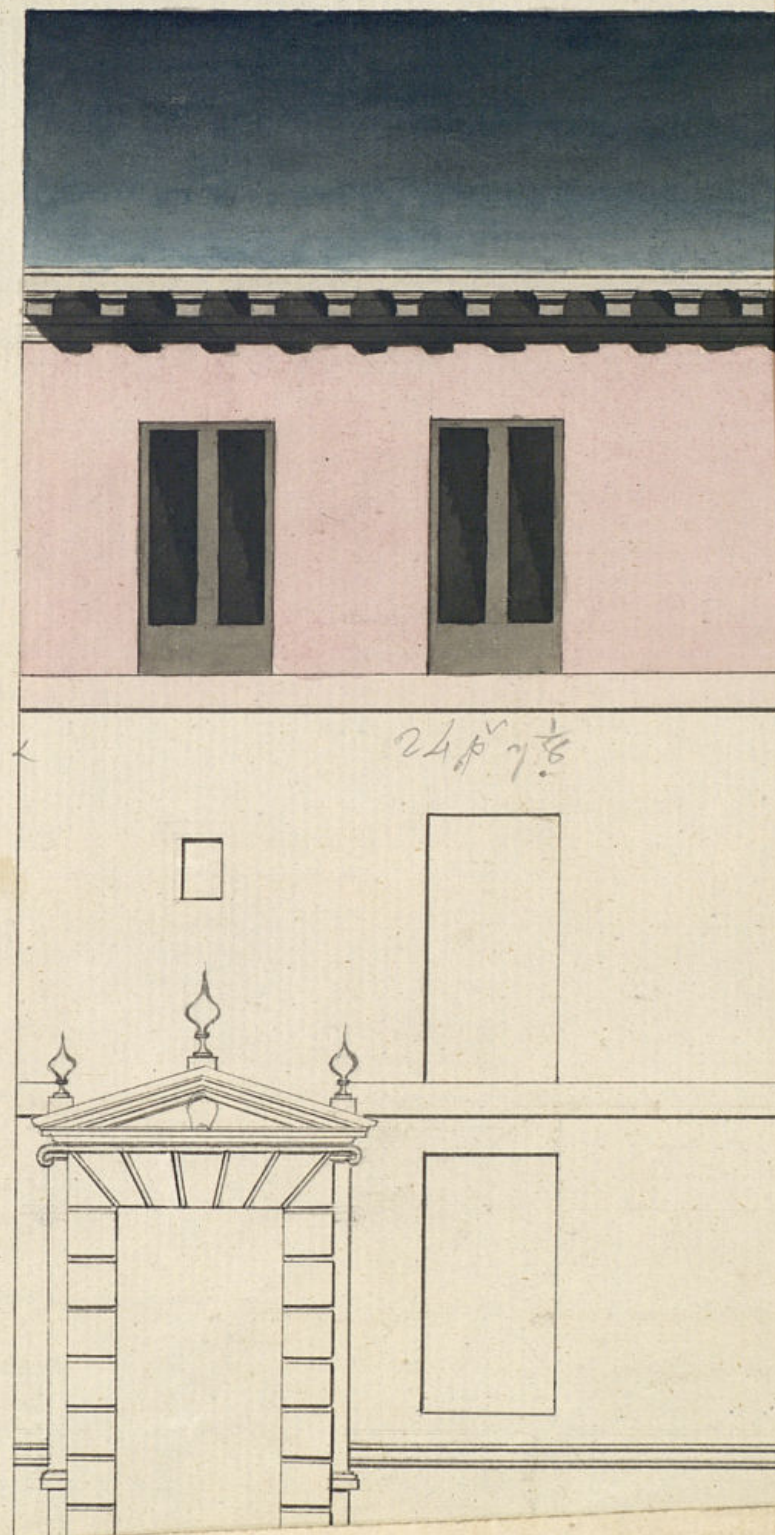
*Sachada de la Lana chica unida a la Parroquia de San Luis Obispo de la Corte que da entrada a la Sacristia y otros puntos de la Parroquia donde a ha de le-
ntar el pino segundo que va señalado con tinta encarnada.*

*Despachado: Ma-
drid y Abril 22
de 1835.*

*Agua ad
[Signature]*

Madrid 7 de Abril de 1835.

Manuel Cabrerá

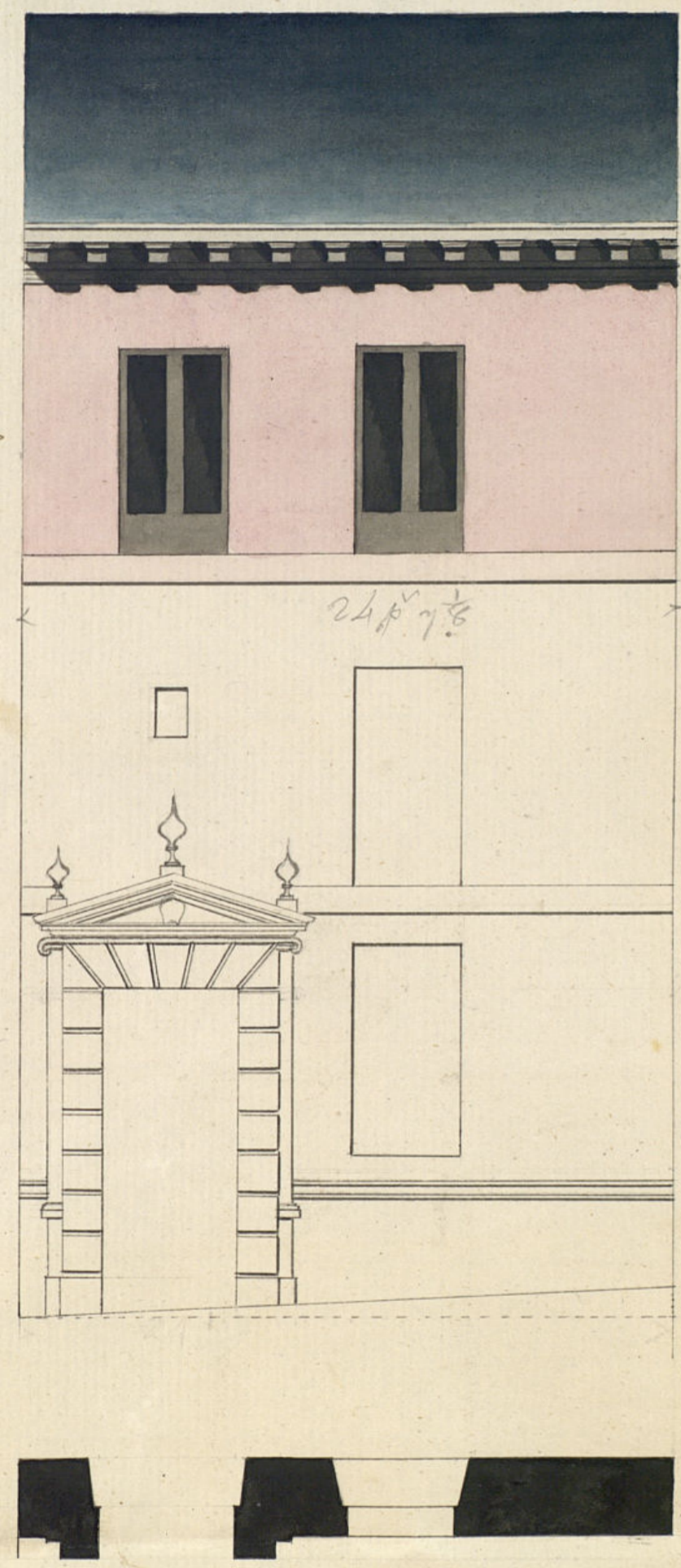

p. 1. 2. 3. 4. 5. 6. 7. 8. 9. 10. 11. 12. 13. 14. 15. 16. 17. 18. 19. 20. 21. 22. 23. 24. 25. 26. 27. 28. 29. 30. 31. 32. 33. 34. 35. 36. 37. 38. 39. 40. 41. 42. 43. 44. 45. 46. 47. 48. 49. 50. 51. 52. 53. 54. 55. 56. 57. 58. 59. 60. 61. 62. 63. 64. 65. 66. 67. 68. 69. 70. 71. 72. 73. 74. 75. 76. 77. 78. 79. 80. 81. 82. 83. 84. 85. 86. 87. 88. 89. 90. 91. 92. 93. 94. 95. 96. 97. 98. 99. 100.

miento de Madrid

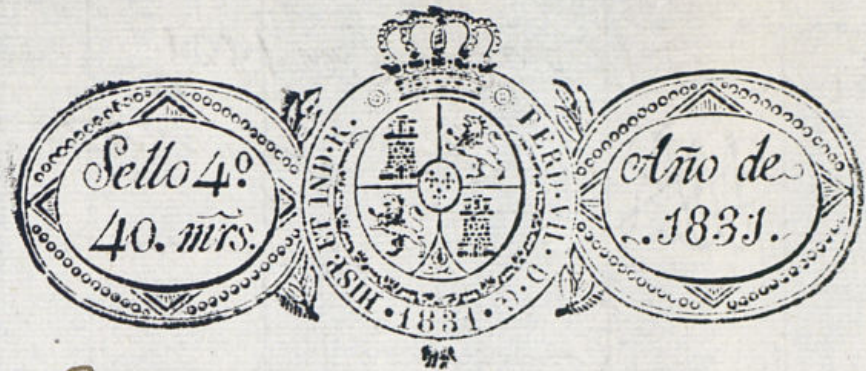

Ex.^{mo} S.^r Ayuntamiento de esta M.^d. de Madrid.

D.ⁿ Manuel Gavina Mayordomo de Fabrica de la Ygl.^a parroquial de S.ⁿ Luis Obispo con el debido respeto hace presente a V. E. que por decreto de la visita eccl.^a a petición del actual cura parroco de ella se ha acordado hacer un Cuarto 2.^o para habitación del agonizante de dha. Parroquia en la casa q.^e está unida y es propia de ella, donde vive el threniente de noche, y en su planta baja están los despachos, bajo la dirección del Arquitecto D.ⁿ Manuel Cabrera, cuyo es el Plano q.^e acompaño; y lo q.^e hay q.^e levantar lo que va manifiesto con tinta encarnada, y el resto de la fachada q.^e va en líneas es tal y como está en el día.

Por tanto si V. E. suplica el Exponente se sirva conceder la licencia de costumbre para la colocación de los materiales. Madrid ocho de Abril de mil, ochocientos, treinta y uno =

Mad. 14 de Ab. de 1831.

Manuel Gavina

Por acuerdo del Excmo. Ay.
Para albr. Regid.^o Comis.^o del Cuartel p.^a q.^e quando albr. Ay.^{to} mayor
inf. Me lo quese le ofrezca y parezca.

Madrid 16 de Abril de 1831.

Informe el Sr. Arquitecto Mayor
Guzmán el Bueno

Comisario

R3

Consigne a el decreto de V.S. y a el q.^o precede del Exmo. Ayuntamiento tanto he visto y reconocido las obras q.^o el Mayor-domo de fabricas de la Iglesia Parroq.^l de su Luis Dr. Man. L. Gaviña intenta practicar bajo la direccion del Arq.^{to} Dr. Manuel Cabrera reducidas segun lo demuestran el dibujo firmado por el mismo a levantar piso 2.^o sobre el portal q.^o existe encima de la puerta de entrada del Archivo de la Iglesia referida, cuya linea recta en distancia de 24 p.^o y $\frac{1}{4}$, es la conforme a sus laterales a lo q.^o debo manifestar: q.^o no hay inconveniente en q.^o se conceda la licencia q.^o solicita, p.^o con las precisas circunstancias q.^o se ha de construir de fabrica de ladrillo con mezcla de cal y arena, siendo su grueso en el piso 2.^o q.^o se intenta levantar de 2 p.^o y $\frac{1}{4}$ lo menos, p.^o recibir el alero q.^o será de maderas de cubierta compuesto de solerona sencilla con tocadura y corona superior moldada con canelones de plomo u ojos de lata y batederos de los mismos arrojan las aguas fuera de las toras de la acera y no viertan a plomo sobre los faroles del alumbrado, sin q.^o se construya sobabanco ni medianero p.^o ser mala construccion. La reja del piso bajo q.^o existe en el dia se metra en el grueso de la pared, al balcon del portal se quitara la encoria y se pondra con arreglo a policia de pie y m.^o de suelo, y la del 2.^o y su altura de 3 p.^o y $\frac{3}{4}$ y el intervalo de los balcones de 6 dedos y las patillas reuvidas en el grueso de la pared un pie p.^o lo menos y mande otro separadas del bicho de la luz de la ventana dando parte cuando la fachada este coronada con el alero y ver si se ha cumplido con lo mandado: Madrid y Abril 22 de 1831.

Madrid 1 de Mayo de 1831.

Se concede la licencia

Ante Jefe de Aguas

Ayuntamiento de Madrid

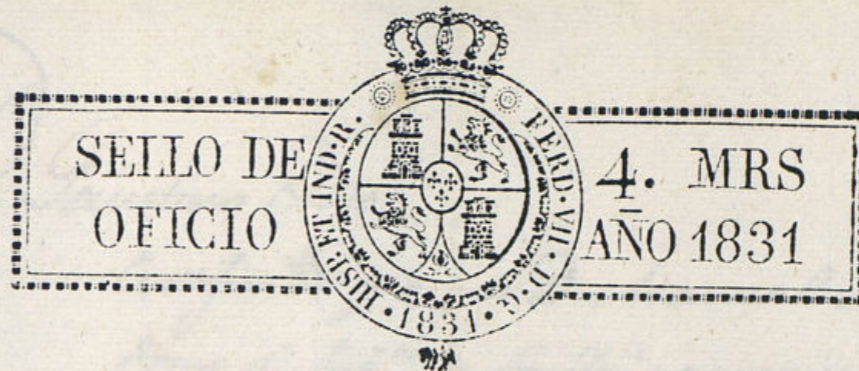

A q.^o se solicita, en los terminos q.^o previene el Sr. Arquitecto Mayor. Guzmán el Bueno

Madrid 7 de Mayo de 1831

Alm. Ayuntamiento.

Concedese la licencia pedida con arreglo a lo que se informa, y dese por certificacion

R3



D. Faustino &c.

Certifico & que por D. Manuel Savina, mayor
domo de fab.^a de la 3.^a parroquia de S. Luis
Obispo, se presentó memorial ^{adho loco Ayuntamiento} pidiendo Lic.^a para
hacer un cuarto 2.^o que sirva de habitación
al agonizante de dicha Parroquia en la casa
que está unida y es propia de ella p.^a la
c. de la Montería manz.^a 343 con arreglo al
Plan que acompañaba firmado p.^a el t.^o D. Ma-
nuel Cabrera que ha de dirigir la obra; En su
consecuencia y de lo informado p.^a los Brs. Regi-
dor Comis.^o del Cuartel y t.^o mayor acordó
S.E. en 7 del cor.^{te} conceder la Lic.^a que se
pide; con las precisas circunstancias &c.
(sique el inf.^{te} del t.^o mayor hea su conclusión)
y p.^a que comte y pueda darse principio á la
obra hoy la pres.^{te} Madrid diez de Mayo
de 1831.

sin mas dñs que los señalados
al t.^o mayor

1831

[illegible]