

Ayuntamiento de Mad.

1831

1^a 63-43.

Solicitud

D. Fran.^{co} Vior, dueño de una casa c.^e de
Sta. Isabel, esquina a la de Zurita n.^o 1.^a m.^a
2.^a, pidiendo Lic.^a p.^a contruirla de nueva
planta.

Trá del Sr. Domingo

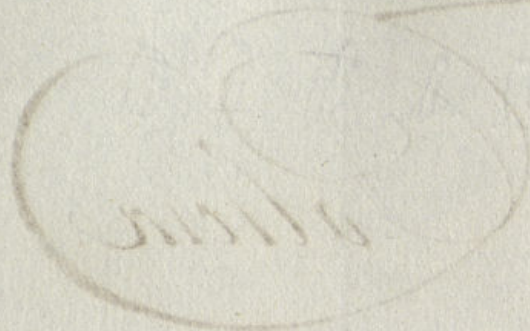

Se pactado:
en 28 de ene-
ro de 1835.
Styual



Calle de Santa Giraldo.

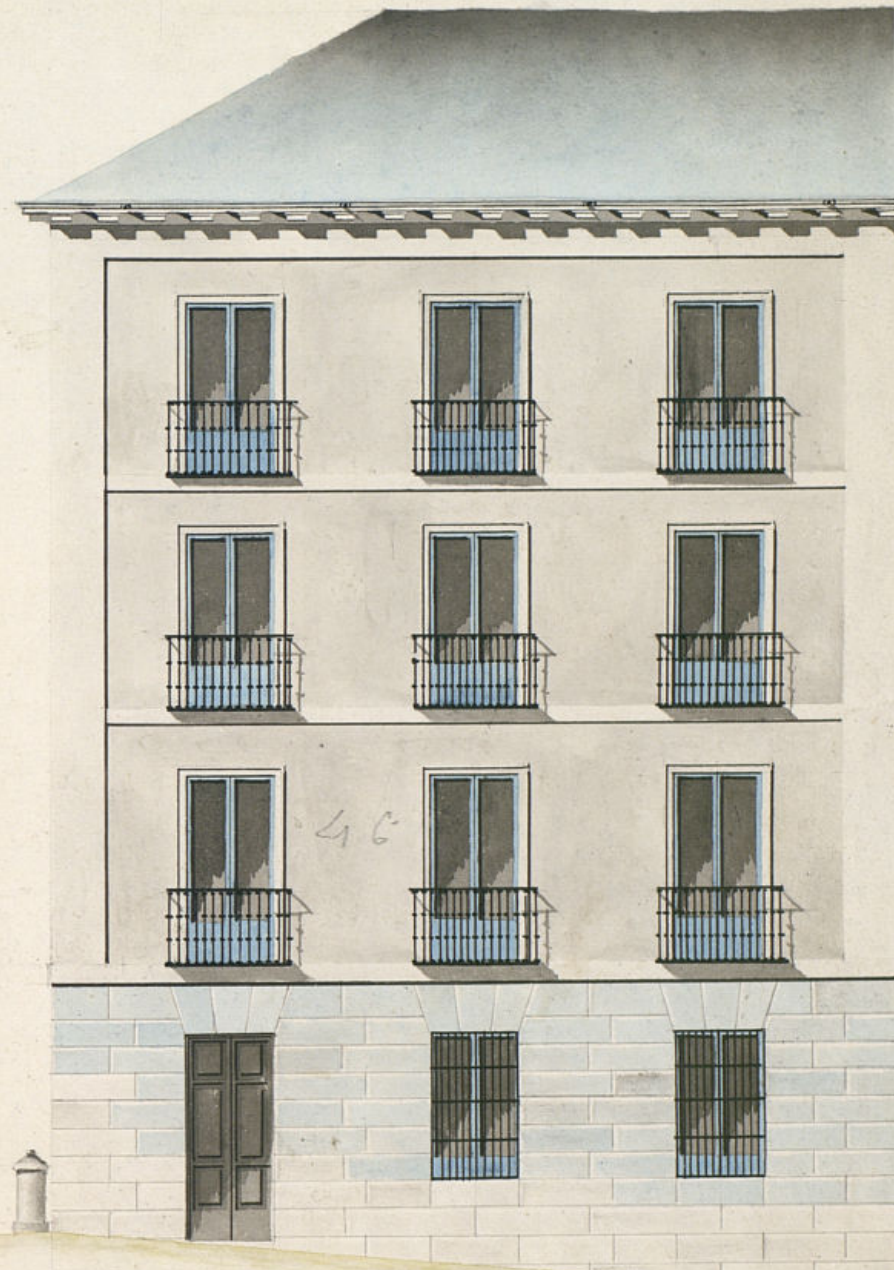

Calle de Zurita

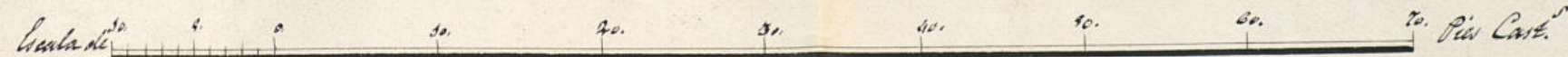
Escala de 10

100. Pies Cast.

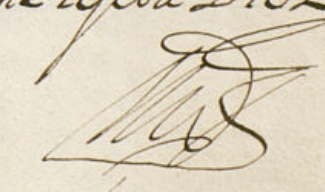
Plan de la fachada que se va a construir de nueva planta en la casa
Num. 8, manz. 20.

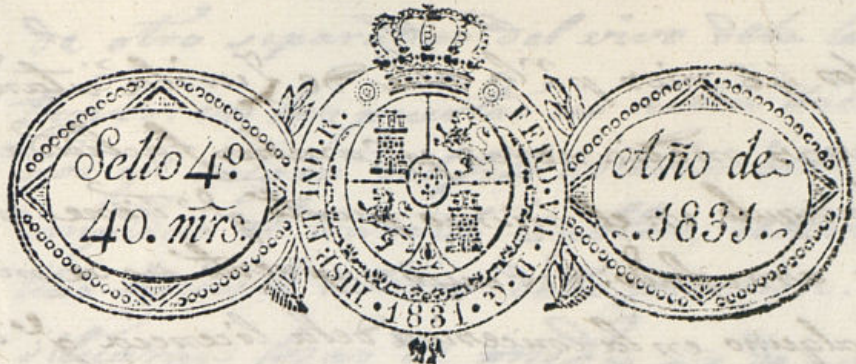
Madrid 5 de Enero de 1835.
Bartholome Tejeda Diaz



Excmo Ayuntamiento de esta H. N.

Madrid 24 de Enero de 1831. D.º Fran.º Díez, dueño de la casa núm.º 1.ª de la manz.ª 2.ª de la calle de Sta.º

Isabel, anuncia á la H. N. que opone que dicha casa se va á edificar de nueva planta, vaxo la dirección del Arquitecto D.º Bartolomé Legada Díez.

Para al Sr. Regidor comis.º de la H. N. según lo manifiesta el adjunto plan que manifiesta.

Que el p.º que opone al Sr. Regidor Mayor, suplica se le conceda la licencia para hacer dicha obra, y la de

donde colocar los materiales p.º ella, y que el Sr. Arquitecto Mayor, verifique la

por informe la obra de cuerdas, para la abstracción de las reformas fachadas, de todo lo qual re-

y parezca. Madrid 23 de Enero de 1831.

B

Fran.º Díez

Madrid 29 de Enero de 1831.

Para al Sr. Arquitecto Mayor.

S.º Comisario

Lombada

Consigne al decreto de H. N. y al g.º precto del Excmo Ayuntamiento visto y reconocido la alineación q.º de
bera observarse en la construcción de la fachada de la casa n.º
1.ª manz.ª 2.ª de Sta.º Isabel q.º su dueño D.º Francisco Díez intenta
edificar de nueva planta con arreglo al plan q.º presenta firmado
p.º el Arqto D.º Bartolomé Legada Díez q.º ha de dirigir la obra, y
en su consecuencia digo: q.º la fachada debe establecerse en línea
recta los 76 pies q.º tiene de extensión p.º la calle de Sta.º Isabel

y los 46 pies p.^{ta} la calle de Jurita atando con las
casas medianeras p.^{ta} ambas fachadas formando
el angulo en el mismo punto q.^{do} tiene en el dia p.^{ta} es-
tar arreglado: En cuyo supuesto no se me ofrece repa-
ro alguno en la concesion de la licencia q.^{do} solicita este
interesado, p.^{ta} con las precisas circunstancias de q.^{do}
los cimientos se han de construir de piedra peder-
nal con mezcla de cal y arena sobre terreno firme
dandolos suficiente profundidad y cuatro pies de
grueso hasta el enras del plan terreno donde retallar-
dose medio pie de cada lado se sentara el zocalo de
canteria de tres pies de altura lo menos y otros tres
de tizon, resultando dos hiladas descubiertas en el pun-
to mas elevado de la c.^{ta} continuandolas a nivel hasta
el mar vajo, sin q.^{do} falten estas en ningun punto
del descenso: sobre el referido zocalo y con el mismo
grueso de tres pies requiera el cuerpo vajo de fabrica
de ladrillo con mezcla de cal y arena hasta la impor-
ta del piso pral, y de la misma fabrica hasta el alero
sin entramado alguno ni lunbrales de madera des-
cubiertos, retallandose lo suficiente p.^{ta} el aliento del
alero, q.^{do} sera de madera descubierta compuesta de
soleron, canchillos con tocados y corona superior
moldada con canchones de plomo a oja de lata y her-
pederos de lo mismo q.^{do} arrojen las aguas fuera de la
losa de la acera y no tiendan a plomo sobre las fa-
ceras del alumbrado: sin q.^{do} se construya sotabanco ni
medianino p.^{ta} ser mala construccion. Las boardillas
si las hubiere se situaran a plomo del filo interi-
or de la fachada, sin antepecho botado sobre el ale-
ro, recibiendo las boquillas caballetes y respaldos
con yeso, dejando las rejas del piso vajo embebidas
en el grueso de la pared; los balcones del piso pral
pie y medio de suelo uno los del reg.^{do} y medio los
del 3.^o, y su altura de 3 pies y $\frac{5}{4}$ y el intervalo de
los balaustreros de 6 dedos, y las patillas recibidas en
el grueso de la pared un pie p.^{ta} lo menor y may

de otro separadas del vivo de la luz de las ben-
tanar: en las puertas no habra batientes ni p.^{ta}da-
nos q.^{do} salgan del filo exterior de la fachada p.^{ta} q.^{do} no
impidan el transito publico, debiendo abrir aque-
llas hacia lo interior de la posesion. En la acera se
situaran losas de medio pie de grueso y 3 de va-
lida, sin q.^{do} en ella se puedan abrir lunbreras
originales a los sotanos, debiendo en caso colocarse
se en lo interior o en el batiente de las puertas;
rebocando p.^{ta} ultimo la fachada con arreglo
a un buen orn de construccion decente. Pe-
ro como el Excmo Ayuntamiento es el esclusivam.
encargado de la solidez policia y buen aspecto
de los edificios, podra cuando guste el S.^{to} Corregi-
dor o caballero Regidor del Cuartel man-
dar reconocer e informes sobre el estado de la
obra, sin embargo q.^{do} el dueño deba dar aviso
p.^{ta} practicar el primer reconocimiento luego q.^{do} se ha-
lle sentada la canteria, segundo despues de enra-
sado el piso pral y 3.^o cuando la fachada se ha-
lle coronada con el alero p.^{ta} q.^{do} asi conste haberse
cumplido con lo q.^{do} S.^{to} E. tiene mandado: Madrid
y en 28 de 1835.

Madrid 29 de En.^o de 1831.

No se me ofrece reparo
segun propone el Sr. An-
gustino Mayon.

Dn.^o Gonz.^o de

Soube

Madrid 9 de febrero de 1831

En su Ayuntamiento
Concedese la licencia pedida con
arreglo a lo que se dispone y
debe por certificacion.

CB

D. Justina Domínguez & Co.

Certifico que p.^r D. Juan^{to} Vitor, dueño de una casa n.^o
1. m.^a 20, c.^a de S.^{ta} Isabel, esquina á la de Turita se
presentó memor.^l á dho Excmo Ay.^{to} en solicitud de
Lic.^a p.^a contruir la de nueva planta con arreglo al
Plan que ~~presentaba~~ acompañaba firmado por el
Arg.^{to} D.ⁿ Bartolome Texada Díez; En su consecuencia
y de lo informado en su razon por los Sres Regidor
Comis.^o del Cuartel y Arg.^{to} mayor acordó S.E. en
9 del cor.^{te} conceder la Lic.^a pedida estableciendo su
fachada en linea recta los 75 pies q. tiene de exten-
sion p.^r la c.^a de S.^{ta} Isabel, y los 46 pies por la c.^a de
Turita atando con las casas medianeras por
ambas fachadas formando el angulo q. en el mismo
punto q. tiene en el día por estar arreglado: pero
con las precisas circunstancias. &c.

(Sigue el informe del Sr. Arg.^{to} mayor hta su conclusion)

y a l.^a couste y se pueda proceder á la execuc.ⁿ de la obra
doy la presente. Mad.^e 15 de feb.^{ro} de 1831.

Sin mas dñs que los ^{300 r.} señalados
p.^r la tira de uerdas al Sr.
Arg.^{to} mayor.

Policia

1-63-43

(1)

1831

D. Fran. Flor, dueño de una casa c. de
Sta. Isabel, equina á la de Zurita n.
1. m. 2o, presento menor. pidiendo
Lic. a p. construirla de nueva planta
con arreglo al Plan que acompañaba
firmado por el arg. D. Bartolome
Ilexada Díez, que ha de dirigir la
obra.

Pasado á los tres Regidor Coni-
sarios del Cuartel y trg. mayor, no
enuestran reparo en q. se le conceda
la Lic. g. pide, bajo las reglas que
este prescribe.

Dn. Leonardo Zafra dueño de una casa c.
de los Fueros m. 446, dio memorial
al t. Regidor del Cuartel solicitando
licencia

