

Ayuntamiento de Mad.

1831

1^a 63-55.

Policia

D. M.^o Inocencio Labrío, Dueño de la casa n.^o 3 y 4
manz.^a 308 c.^a de S. Marcos pidiendo Lic.^a para edifi-
car de nueva planta su fachada.

Secret.^a del Sr. Dominguez

Diseño de la Fachada que de nueva
Calle de San Marcos n

Terminado
en 29 de Di-
ciembre de
1830.

Aguado

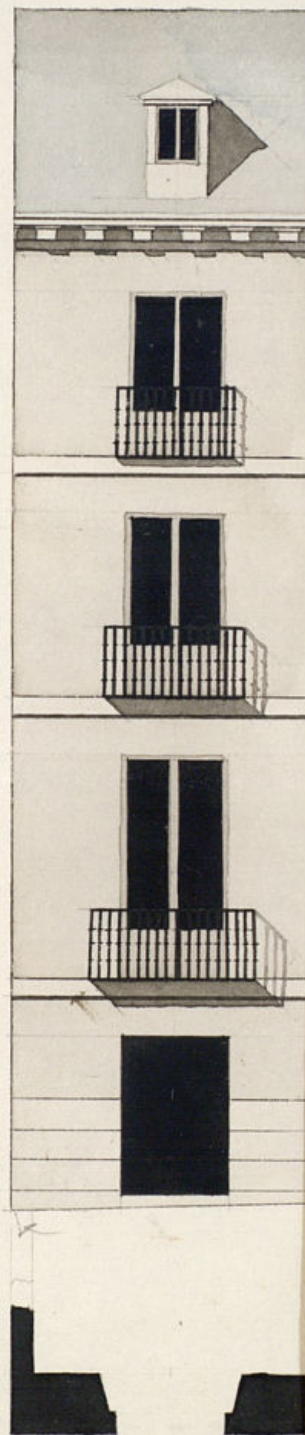

Escala de

Diseño de la Fachada que de nueva planta se intenta edificar en la casa
Calle de San Marcos numero 24. manzana 308.

Despachado
en 29 de Di-
ciembre de
1830.

Aguado

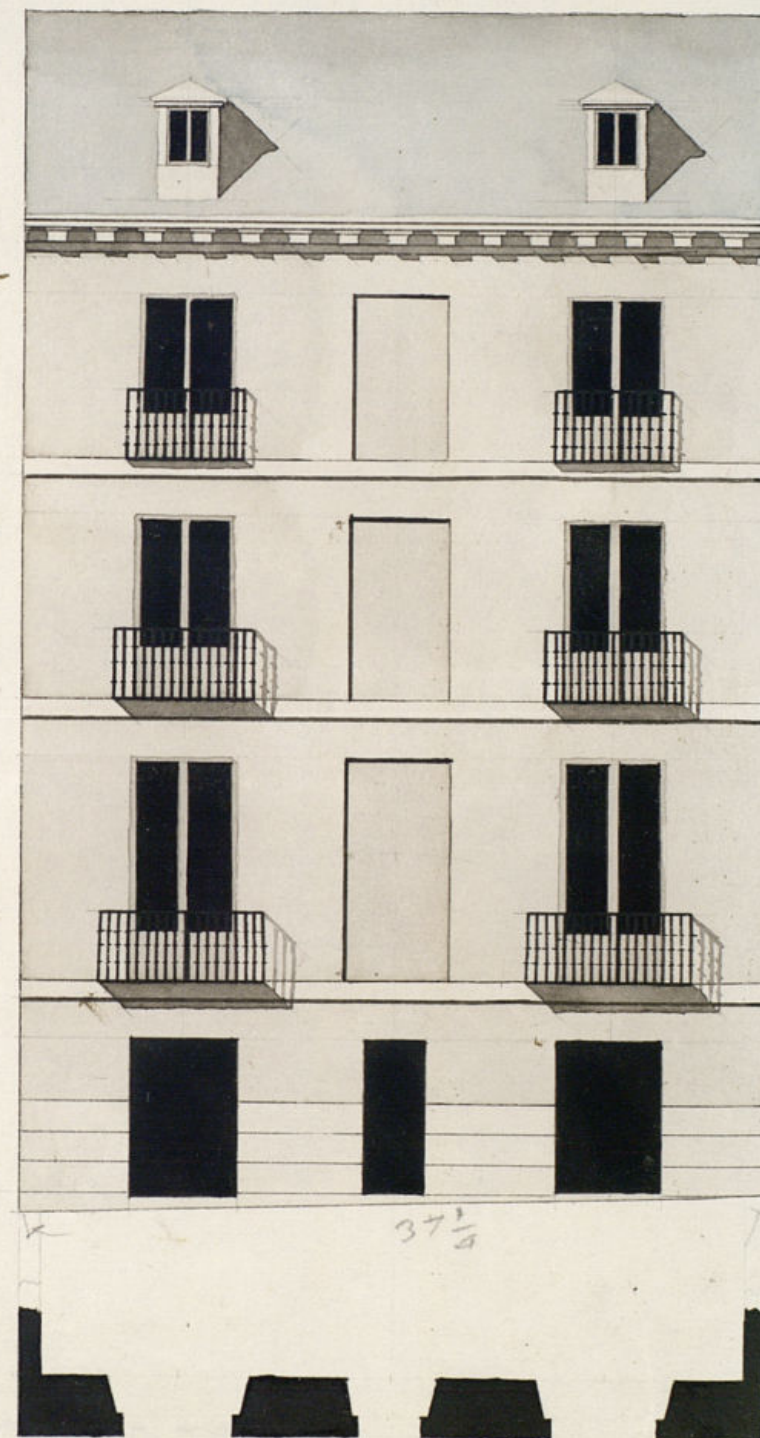

Madrid y Diciembre
17 de 1830.

José Antonio Peña

Escala de 0 5 10 20 30 Pies Cast.

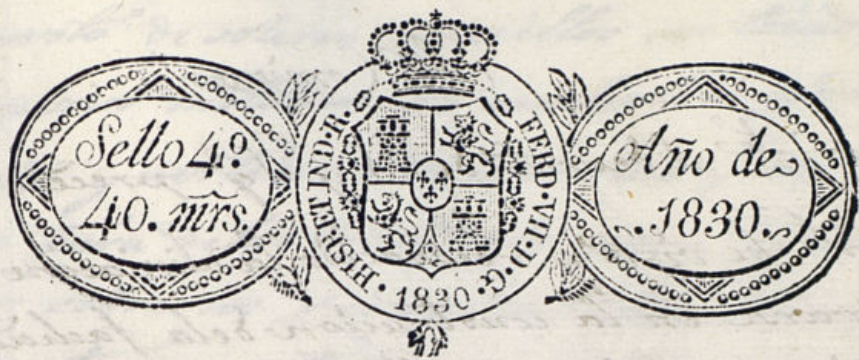

Exmo. Ayuntamiento de esta H. Villa

Madrid 18 de Dic.
de 1830.
Excmo. Ayuntamiento
y por su acuerdo
pase al Sr. Regidor
Comis.º del Fuercel,
para q.º dependo
al Sr. Arquitecto
Mayor, informe lo
q.º le ofrezca y
parezca

D. Inocencio Labro, dueño de la Casa Calle de San
Marcos señalada con los números 3 y 4. de la manzana 308.
hace presente a V.º E. como trata edificar de nueva planta la
fachada de dicha con arreglo al adjunto Plan que acompaña
firmado por el Maestro de obras aprobado por la Real Academia
de San Fernando, D. José Antonio Pérez, Vago cuya dirección
se ejecutara la obra, por todo lo que.

A. V.º E. Suplica que previas la tura de cuerdas y demás prevenido en
tales casos se sirva concederle la licencia competente para
ejecutar la obra y señalarle sitios donde colocar los mate-
riales necesarios y escombros que resulten de la que se ha de
demoler, fabor que espera recibir de V.º E. Madrid diez y
siete de Diciembre de mil ochocientos treinta.

M. 18 de Dic.º de 1830
Informe al S.º Reg.º m.º lo q.º
se le ofrezca, y parezca. P.º
Inocencio Labro

S.^r Comisario

Consigne al decreto de V.S. y al q.^o precede del Exmo. Ayuntamiento he visto y reconocido la alineacion q.^o debiera observarse en la construccion de la fachada de la casa n.^o 3 y 4 m.^a 305 calle de S.^r Marcos q.^o su dueño D.ⁿ Inocencio Labro intenta edificar de nueva planta con arreglo al plan q.^o presenta firmado p.^r el alfo de obra D.ⁿ Jose Antonio Perez q.^o la ha de dirigir, y en su consecuencia digo: q.^o la fachada debe estar alineada en linea recta los 37 pies y m.^a q.^o tiene de extension alando con las casas q.^o hacen angulo con la m.^a 305 a la calle de S.^r Bartolome n.^o 2 y la de la misma m.^a c.^o de S.^r Marcos n.^o 2: en cuyo supuesto no se me ofrece reparo alguno en la concesion de la licencia q.^o solicita este interesado, p.^r con las precisas circunstancias de q.^o los cimientos se han de construir de piedra pedernal con mezcla de cal y arena sobre terreno firme dandolos suficiente profundidad y cuatro pies de grueso hasta el enras del plan terreno, donde retallandose medio pie de cada lado se sentara el zocalo de canteria de tres pies de altura lo menos y otros tres de tizon, resultando dos hiladas descubiertas en el punto mas elevado de la calle continuandolas a nivel hasta el mar vajo, sin q.^o falten estas en ningun punto del descenso: sobre el referido zocalo y con el mismo grueso de tres pies seguira el cuerpo vajo de fabrica de ladrillo con mezcla de cal y arena hasta la imposta del piso p.^ral, y de la misma fabrica hasta el alero sin entramado alguno ni humbrales de madera, retallandose lo suficiente para el asiento del alero; q.^o sera de madera descubierta com-

puerto de soleron canecillos con tocadura y corona superior moldada con camelones de plomo o g.^o de lata y vertederos de lo mismo q.^o arrojen las aguas fuera de las losas de la acera, y no bieran a plo mo sobre los faroles del alumbrado; sin q.^o se construya sotabanco ni medianino p.^r ser mala construccion. Las boardillas se situaran a plo mo del filo interior de la fachada, sin entrepechos botado sobre el alero, recibiendo las boquillas caballetes y respaldos con yeso; dejando las rejas del piso bajo embebidas en el grueso de la pared; los balcones del piso p.^ral seran de pie y medio de buelo uno los del seg.^o y medio los del terc.^o y su altura de tres pies y $\frac{3}{4}$ y el intervalo de los balaustrines de seis dedos, y las patillas recibidas en el grueso de la pared un pie p.^r lo menos, y mas de otro separadas del viro de la luz de las ventanas. En las puertas no habra batientes ni petateos q.^o salgan del filo exterior de la fachada p.^r q.^o no impidan el transito publico, debiendo abrir aquellas hacia lo interior de la posesion. En la acera se situaran losas de piedra de medio pie de grueso y tres de salida, sin q.^o en ella puedan abrirse lumbreras horizontales a los sótanos, debiendo en caso colocarse en lo interior o en el batiente de las puertas, debiendo ser la del portal del medio de la fachada mas de tres pies y medio de anchura p.^r ser muy estrecha y desproporcionada: rebocandose p.^r ultimo la fachada decentem.^{te} con arreglo a un buen orn.^{to} de construccion. Pero como el Exmo. Ayuntamiento es el esclusivamente encargado de la seguridad publica y buen aspecto de los edificios, podra cuando guste el S.^r Corregidor o caballe-

ro Regidor del Cuartel mandar q^{ue} reconozca e
informe sobre el estado de la obra, sin embargo
q^{ue} el dueño de la casa debiera dar aviso p^{ara} pra-
cticar el primer reconocimiento luego q^{ue} se hallen
toda la cantería, segundo despues de enrasado el
piso p^{ara} el, y tercero cuando la fachada se
halle coronada con el alero, p^{ara} q^{ue} practica-
dos referidos reconocim^{ientos} resulte haberse
cumplido con lo q^{ue} su Ex^{cm}a tiene preveni-
do: Madrid y Diciembre 29 de 1830.

En su Arg^{to} Ag^{to} Ag^{to}
N.º 1.

El Comisario se conforma en un todo con
lo puesto en el anterior informe p^{or} el S.º D.
Maur^o.

M.º 30 de Diciembre de 1830
Digo al Reg^{to}
D.

Mad. 4 de Enero de 1831.
En su Arg^{to} Ag^{to} Ag^{to}

Concedese la licencia pedida con arreglo a lo q^{ue} se informa y dese
por certificacion.

D.

D. Faustino L.

Certifico que por D. Inocencio Labro, dueño de la
casa c^{de} de S. Marcos señalada con los n.ºs 3 y 4 de la
Maur^a 308 se presentó memor^{ial} a dho Ex^{cm}a City. pi-
diendo Lic^a para edificar de nueva planta su facha-
da con arreglo al Plan q^{ue} acompañaba firmado por
el Arq^{to} D. Josef Ant^o Perez que ha de dirigir la
obra: En su consecuencia y de lo informado por los
Sr^{es} Reg^{to} Comis^o del Cuartel y Arq^{to} mayor acor-
do S.º B. en 4 del cor^{to} concederle la Lic^a que ha pedido
p^{ara} la construe^{cion} de la ref^a casa, con tal q^{ue} la fa-
chada se establezca en linea recta los 37 pies y
m.º que tiene de extension atando con las casas q^{ue}
hacen angulo en la maur^a 308 a la c^{de} de S.º
Barcolome n.º 9 y la de la misma maur^a.
c^{de} de S.º Marcos n.º 2; y con las precisas
circunst^{ancias}. &c.

(Vig^{ue} el inf^{orme} del S.º D. Arq^{to} mayor h^{aga}
su conclusion)

y p^{ara} que conste y pueda darse principio a la obra doy
la pres^{ente} que firmo. Mad. 11 de En^o de 1831.

Sin mas d^{os} q^{ue} los señalados al Arq^{to} }
Arq^{to} mayor por la tirada de verdad.

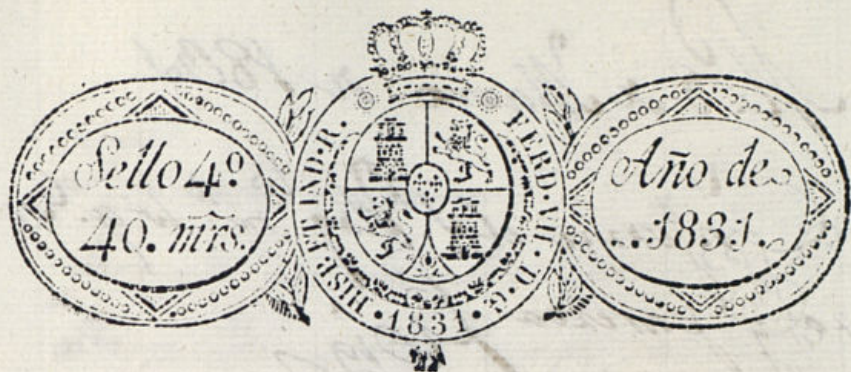

Excmo. Señor.

D. Inocencio Labro, dueño de una Casa situada en esta Corte Calle de S.^{ta} Marcos num.^{os} 3 y 4. de la Manz.^{ana} 308. con el Derrido respecto a N. E. dice: Que en 12 de Diciembre pp.^{ta} solicitó licencia de mi muy Ilustre Ayuntamiento para Verificar de mucha planta la fachada principal de dichos fincas, la que se concedió con fecha 4. de Enero del presente año, mandando en ellas se aliniasen con el ángulo de la Casa num.^{os} 2. y 10. de la misma Calle y Manzanas, lo que se verificó resultando el perder bastante terreno segun esta de Manifiesto en el día; el qual quedo a beneficio de esta M. H. Villes; y siendo justo el que se abone su valor, por tanto.

A. N. E. Supp.^{ca} se sirva mandar que reconocido y aprecio que sea el mencionado terreno que aparece; se satisfaga, su total valor segun es de contenido L.^{ta} Madrid a 25. de Febrero 1831.

Mad. 3 de Marzo de 1831

Por acuerdo del Excmo. Ay.^{untamiento}
Para albr. Regidor Comisario
Del Cuartel p.^{to} que oyendo al
Sr. Arg.^{umento} mayor informe lo q.
se le ofrezca y parezca f.

Excmo. Señor.

Inocencio Labro

M. 8 de Marzo de 1835.

Informe del S. D. H. m. l. y g. Gule
para, y parezca *P. G. G.*

S. Comisario

Con respecto al decreto de H. y a el q. precede del Ex. mo
Ayuntamiento se ha reconocido en la c. de S. Marcos
n.º 5 y 4 m.º 308 el terreno q. deja esta casa a bene-
ficio publico, y resulta un cuadrilátero irregular en
línea de 57 p.º p.º medio en cada lado de ancho q. arroja
pies superficiales 18 y $\frac{5}{8}$ q. al precio de 6 r.º justo va-
lor en aquel punto componen la cantidad de ciento ocho
r.º y 26 m.º q. debe abonar Madrid a este intere-
ser, lo q. no se ha podido reconocer hasta tanto q. se ha
despejado la línea de los escombros p.º medirlo: Madrid
y el cargo 24 de 1835 y.

Am. Lopez Aguado
N.º 1.

El Comisario del Cuartel no encuentra reparo
si V. E. lo tiene abien el q. se satisfagan los 18 p.
y $\frac{5}{8}$ q. al precio de 6 r.º cada uno hacen la suma
de ciento ocho reales y 26 m.º segun propone el
S. D. H. m. l. y g. en su anterior informe.

M. 6 de Abril de 1835.

Mad. 20 de Abril de 1835

Intendencia de Prop.

Librense

Q. B.

Nota: Con fha 25 de Abril se le puso el
Aprim.

Ayuntamiento de Madrid

Interada la Exema J.ª de Propios de lo in-
formado por los Sres Regidor Comis.º del
Barguillo y Aty.º mayor en el exped.º causado
a inst.ª de D. Inocencio Labra sobre Lic.ª p.ª con-
struir de nueva planta la casa n.º 3 y 4 c.
de S. Marcos m.º 308, se dexar a beneficio
pp.º 18 pies y $\frac{5}{8}$ superficiales que al precio de 6 r.º cada uno
hacen la suma de 108 r.º y 26 m.º; ha acordado en la celebrada en 20 del cor.º se le li-
bre dicha cantidad como se verifica con esta
fha.

Lo participo a V. E. p.ª que conste en la
Contad.ª de su cargo a los efectos conven.

Dios &c. Mad. 25 de Ab.º de
1835.

Sres Contadores de Mad.º

