

Ayuntamiento de Madrid.

1831

1^a 63-6.

Licencia

D. Ambrosio Moreno dueño de la
casa n.º 8, m.ª 245 c.ª de S.ª Maria
pidiendo Lic.ª para construir la fachada
de nueva planta.

Fría del Sr. Domingo.

Fachada de la Casa N.º 5, de la M.

Despachado Madrid
Junio 4 de 1835.

Atestado
[Signature]

Madrid Mayo 18 de 1831.

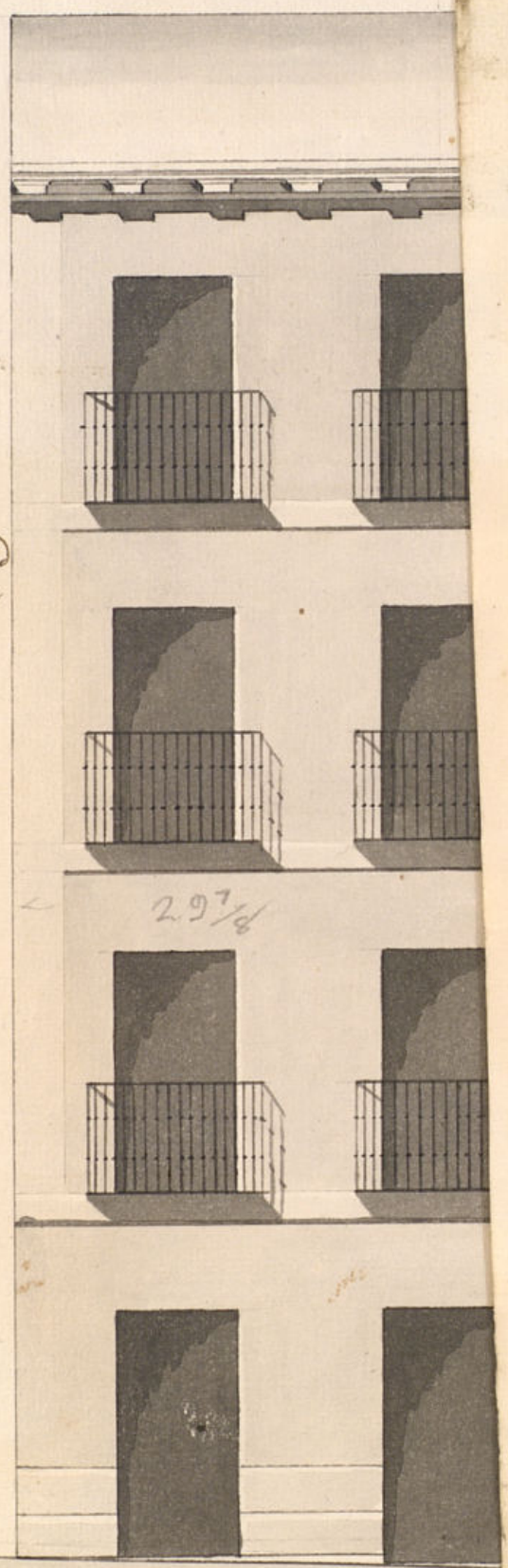

29 1/4

Ayuntamiento de Madrid

Escala

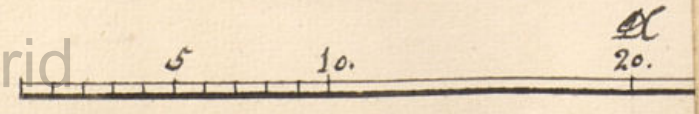

Fachada de la Casa N.º 5, de la Man.ª 145, sita Calle de S.ª Maria

Despatchado Madrid
 Junio 4 de 1835
 Aguardo
 [Signature]

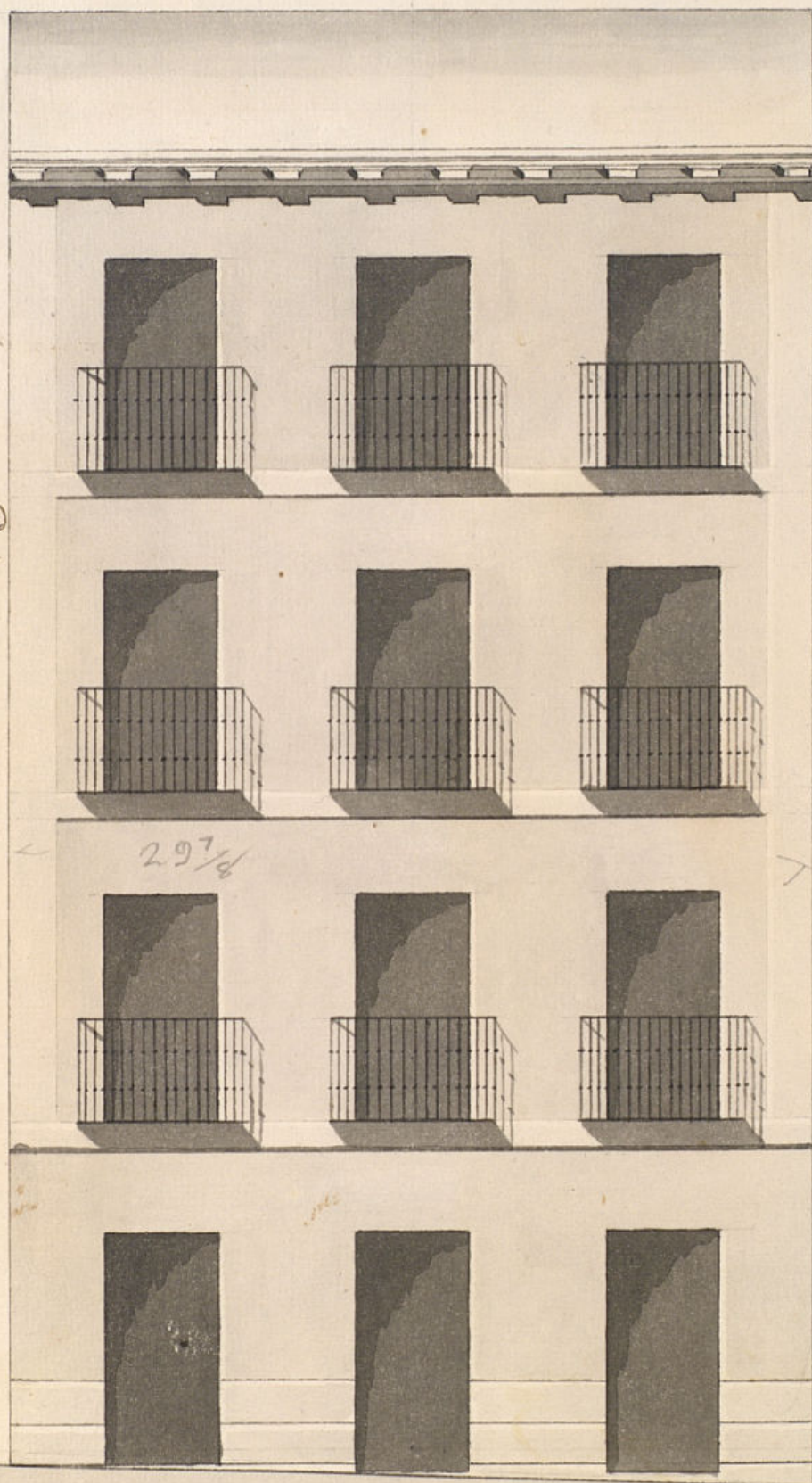

Madrid y Mayo 18 de 1831

fecit Joaquin Martin
 [Signature]

Ayuntamiento de Madrid

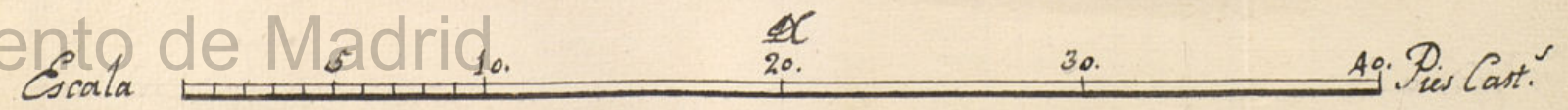

Ayuntamiento he visto y reconocido la alineacion q.^a debera co-
servarse en la construccion de la fachada de la casa n.^o 145
145 d. de Sta. Maria q.^a su dueño D.^o Ambrosio Moreno inten-
ta edificar de nueva planta, con arreglo a el plan q.^a porren-
ta firmado p.^a el Arq.^{to} D.^o Joaquin San Martin, q.^a ha de dirigir
la obra, y en su consecuencia digo: q.^a la fachada debe estab-
verse en linea recta con las casas n.^o 4 y 6 con las q.^a debe estar.
En cuyo supuesto no se me ofrece reparo alguno en la come-
sion de la licencia q.^a solicita este interesado, p.^a con las pre-
cisas circunstancias, q.^a los cimientos se han de construir
de piedra pedernal con mezcla de cal y arenas, sobre terreno
firme, dandole suficiente profundidad y 4 p.^a de grueso has-
ta el enras del plan terreno; donde retallandose m.^a pie de
cada lado se sentará el zocalo de cantería de 3 p.^a de altu-
ra lo menos y otros 3 de fijos, resultando 2 hiladas des-
cubiertas en el punto mas elevado de la c.^a, continuandolas
a nivel hasta el mas bajo, sin q.^a falten estas en ningun
punto del descenso. Sobre el referido zocalo y con el mismo
grueso de 3 p.^a seguira el cuerpo bajo de fabrica de ladril-
lo con mezcla de cal y arenas, hasta la imposta del piso
pral, y de la misma fabrica hasta el alero, sin entrama-
do alg.^a ni humbriles de madera, siendo los arcos de puer-
tas y ventanas del propio material; retallandose lo in-
suficiente p.^a el aliento del alero, q.^a será de madera de cu-
bierta compuesto de soleron canecillos con torcadura y
corona superior moldada, con canelones de plomo u g.^a
de lata y bostaderos de lo mismo, q.^a arrojen las aguas
fuera de las losas de la acera y no viertan a plomo so-
bre los fardos del alumbrado; sin q.^a se construya so-
tabanco ni medianino p.^a ver mala construccion. Las bo-
ardillas si las hubiere, se situarán a plomo del filo in-
terior de la fachada sin antepecho bolado sobre el alero,
reciviendo las boquillas caballetes y respaldos con yeso.
Los balcones del piso pral seran de pie y m.^a de buelo
uno los del 2.^o y m.^a los del 3.^o y su altura de 3 p.^a y 3 y
el interbalo de los balaustrin de 6 dedos, y las palillas res-
vidas en el grueso de la pared un pie p.^a lo menos y mas

de otro separadas del vivo de la luz de las ventanas. En las
puertas no habra batientes ni peldaños q.^a salgan del filo este-
rior de la fachada p.^a q.^a no impidan el transito publico,
debiendo abrir aquellas hacia lo interior de la posesion. En
la acera se situarán bords de m.^a pie de grueso y 3 de ran-
tida, sin q.^a en ella puedan abrirse humbreras horizontales
a los sótanos, debiendo en caso colocarse en lo interior o en
el batiente de las puertas, rebocando p.^a ultimo la fachada
decentemente con arreglo a un buen orn.^a de construccion. Pe-
ro como el Epmo Ayuntamiento es el esclusivamte encarga-
do de la policia seguridad y buen aspecto de los edificios,
podra cuando guste mandar reconocer e informe sobre
el estado de la obra el Sr. Corregidor y Caballero Regidor
del Cuartel, sin embargo q.^a el dueño o Adm.^a debera
dar aviso p.^a practicar el primer reconocimiento, luego q.^a
se halle sentada la cantería, 2.^o despues de enrasado el
piso pral, y 3.^o cuando la fachada se halle coronada con
el alero, p.^a q.^a ejecutador, conite haber cumplido con
lo mandado p.^a S.E.: Madrid y Junio 4 de 1831

Ant. Lopez Aguado

Exmo. Señor

Al Presider Comisario del cuartel a que pertenece la Redificacion
de esta Casa, en vista del informe que antecede del Sr. Arquitecto -
mayor, no tiene reparo, en que V.C. si tiene a bien le conceda
la licencia que solicita. Madrid 12 de junio de 1831

Exmo. Señor

Juan Jimenez y Gonzalez
Mad. 13 de Junio de 1831.
En su Ayuntamiento
Conceder la licencia pedida con arreglo a lo q.^a
reinforma y dev.^a por certifica.
Ayuntamiento de Madrid

D. Faustino & Co

Certifico q^o por D. Ambrosio Moreno, dueño
de la casa n^o. 5. m^a. 248 e. de S^{ta} Maria
se presentó memor.^a a dho Excmo Ay.^{to}
pidiendo Lic.^a p.^a construir de nueva planta
la fachada de dha casa con arreglo al Plan
que acompañaba firmado por el Arq.^{to} Dn.
Isaguín del. Martin * q^o ha de dirigir la obra
En su vista y de lo
informado por los tres Regidor Comis.^o del
cuartel y Arq.^{to} mayor acordó S.B. en 15
del cor.^{te} conceder la Lic.^a pedida, con tal
q^o dha fachada se establezca en línea recta
con las casas n^o. 4 y 6 con que debe estar y
con las precisas circunstancias & c.

El no.

(Sigue el inf.^{te} del Sr. Arq.^{to} mayor hta su
conclusion)

Y para que conste y pueda darse principio á
la obra doy la presente. Mad^d. 20 de
Junio de 1831.

Sin mas d^{to} q^o los señalados al
Sr. Arq.^{to} mayor p. la tira de cuerdas. }

