

Ayuntamiento de Mad.

1831

1^a 63-62.

Policia

Dⁿ

Manuel De Orilla y Arbe, Duño de
la casa n.º 7 m.º 38 c. del c.º de Maria pidiendo
Lic.ª p.ª construir su fachada.

Sria del Sr. Dominguez.

Despachado en 12 de
Marzo de 1851.

Alameda

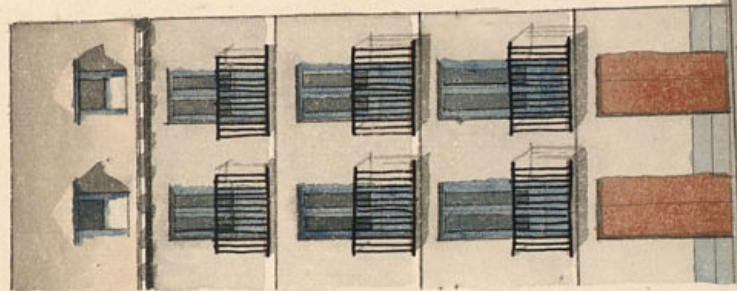

Nº 18 } m 7
20 7/8

Fachada de la Casa nº 7 m. 388 en la Calle de C. Arc. Maria
Maio 28 de Febrero de 1851

Aburcio Pina

10 0 10 20 30 40 50 Var

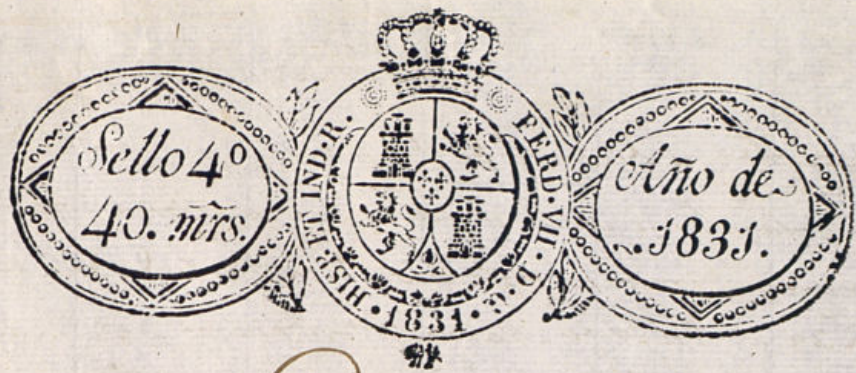

Elmo Señor

Dⁿ Man.^l de Ovilla i Arce, dueño
de la Casa n^o 7 m^o 38 en la Calle del Arce
María de esta Corte, trata de redificar la
con arreglo al plan apuntado formado por
el Arq^{to} D. Eusebio Serra; para lo cual

A.V.E. suplica se sirva concederle
las correspondientes licencias. Mas 28 de
Febrero de 1831.

Manuel de Ovilla y Arce

Mad. 3 de Marzo de 1831

Por acuerdo del Excmo. Ay^{to}.

Pase al Excmo. Regidor Conis^o del cuartel p.^o que oyendo al Excmo. Arq^{to}
mayor informe lo q.^e se le ofrezca y parezca.

Mad. 4 de Mayo de 1831.

Pase al Sr. Arquitecto Mayor.

Soube

S. Comisario

Consigne al decreto de V. M. y del g.º precede del Exmo. Ayuntamiento he visto y reconocido la alimacion q.º debiera observarse en la construcción de la fachada de la casa n.º 38 de del Ave Maria q.º su dueño D.º Manuel de Cilla y Chibe intenta edificar de nueva planta con arreglo con arreglo a el plan q.º presenta firmado p.º el Arq.º D.º Fabian Perez q.º ha de dirigir la obra, y en su consecuencia digo: q.º la fachada debe establecerse en linea recta los 20 p.º y $\frac{2}{3}$ q.º tiene de extension, valiendose p.º la medianeria de la izquierda con el n.º 8 cinco pies, y p.º la derecha con la medianeria de la casa n.º 6 tres p.º y m.º cuyo trapecio es de 20 y $\frac{2}{3}$ p.º 4 y $\frac{1}{4}$ q.º hacen p.º superficiales 88 y $\frac{3}{4}$ q.º a el precio de 17.º pie justo valor en aquel punto componen la cantidad de 625 r.º y 8 m.º v.º q.º este interbado debe abonar a Madrid. En cuyo supuesto no se me ofrece reparo alg.º en la concesion de la licencia q.º solicita este interesado, p.º con las precisas circunstancias de q.º los cimientos se han de construir de piedra pedernal con mezcla de cal y arena sobre terreno firme dándoles suficiente profundidad y 4 p.º de grueso hasta el enras del plan terreno donde retallandose m.º pie de cada lado se sentará el zocalo de cantería de 5 p.º de altura lo menos y otros 3 de tirón, resultando 2 builadas de cubiertas en el punto mas elevado de la c.º continuandolas a nivel hasta el marvajo sin q.º falten estas en ningun punto del derretero: sobre el referido zocalo y con el mismo grueso de tres p.º seguira el cuerpo vajo de fabrica de ladrillo con mezcla de cal y arena hasta la imposta del piso principal y de la misma fabrica hasta el alero, sin entramado alg.º ni lumbrerales de madera, siendo los arcos de puertas y ventanas del propio material, retallandose lo suficiente p.º el aliento del alero q.º sera de madera descubierto compuesto de soleron canchillo con tocadura y coronas superior moldadas, con cancelones de plomo u.º g.º de lata y burladeros de lo mismo, q.º arrojen las aguas fuera de las lomas de la acera y no vuelvan a plomo sobre los fardos del alumbrado; sin q.º se construyan solabanos p.º ser mala construcción ni tampoco medianerías. Las boordillas se situaran a plomo filo interior

de la fachada sin antepedio bolado sobre el alero, cubriendolo las boquillas caballetes y respaldos con yeso. Los balcones del piso principal seran de pie y m.º de buelo, uno los del 2.º y m.º los del 3.º y su altura de 3 p.º y $\frac{3}{4}$ y el interbalo de los balcones de seis dedos, y las patillas recibidas en el grueso de la pared un pie p.º lo menor y mas de otro separadas del vivo de la luz de las ventanas. En las puertas no habra batientes ni peldaños q.º salgandelo filo exterior de la fachada p.º q.º no impidan el tránsito publico, debiendo abrir aquellas hacia lo interior de la posesion, en la acera se situaran lomas de m.º pie de grueso y 3 de salida sin q.º en ella puedan abrirse lumbreras horizontales a los sótanos debiendo en caso colocarse en lo interior o en el batiente de las puertas; rebocando p.º ultimo la fachada decentemente con arreglo a un buen orn de construcción. Lo como el Exmo. Ayuntamiento es el esclusivamente encargado de la policía, solidez y buen aspecto de los edificios, podra cuando guste el Sr. Corregidor o Caballero Regidor del Cuartel mandar reconocer e informe sobre el estado de la obra, sin embargo q.º el dueño debiera dar aviso p.º practicar el oportuno y primer reconocimiento luego q.º se halle sentada la cantería, 2.º despues de enrasado el piso principal, y 3.º cuando la fachada se halle coronada con el alero, p.º asi conste haberse cumplido con lo q.º se tiene mandado: Madrid y Marzo 12 de 1831.

Madrid 12 de Marzo de 1831.

Pase al Exmo. Ayuntamiento.

Ante. Gonz. de Soublette

Mad. 16 de Marzo de 1831.

En su virtud.

Concedere la Lic.ª con arreglo a lo que se informa, y entregando en Tesor.ª los cincuenta veinte y un r.º con ocho mrs que se expresan, se le dé por certificado.

Hab^{do} solicitado Lic.^a del Excmo Ay.^{to} de esta M.^e
H. V.^a para construir de nueva planta la fachada
de la casa n.^o 7, m.^a 38 e. del tr.^o M.^a su dueño
D. Manuel de Azilla y Arbe, se le ha conser-
vido p.^o S. E. en 16 del cor.^{te} teniendo q.^e abonar
este intereseado
621 r.^{os} con 8 mrs que á precio de Tr.^o pie, justo
valor en aquel punto importan los 88 pies
y $\frac{3}{4}$ que toma del pp.^o Y lo pongo en con-
cinto de V. S. á fin de que se sirva dispo-
ner se admita ^{en las} en arca de esta V.^a la
expresada cantidad.

Dios &c. Mad. 21 de Marzo de 1831.

Dr. Cont.^r de interv.ⁿ de obras de Mad.^d

1-63-62

(1)

Comunente al oficio de V. A. de 21
 el presente por el cual se manda
 se admitan en la C. de nota H.
 10.ª 621 v. 8 m. que entregará
 D.ª Mariana de Huesca y An-
 se dueño a la C. de 17 m. a 33
 en la C. de 17 m. a 33
 parte a los 38 finis y $\frac{3}{4}$ m. rito
 que toma el finis p. la con-
 trucción de nueva filanta a esta
 C. de 17 m. a 33
 nota entrega a los 621 v. 8 m.
 en todo día a la folla.

Lo que pongo en virtud de
 V. p. los finis que conbungan
 Dios que a V. p. m. a. 17 m.
 oná 21 de Mayo de 1834.

Pedro Monfort
 y Diosol

D.ª Mariana de Huesca y An-
 Ayuntamiento de Madrid
 oná 21 de Mayo de 1834.

Ayuntamiento de Madrid

