

Ayuntamiento de Mad.

1834.

1^a 63-64.

Policia

D. Agustín Zavala, Admôr de la casa c. del
Prado à la Plazuela del. ^{ta} ~~ta~~ n.º 11. m.º 223
pidiendo. Lic.^a para contruir la de nueva planta.

Sr.ª del Sr. Dominguez.

Diseño de Fachada pral para la construccion de nueva
 Casa Calle del Prado a la plazuela de Sta Ana num.º 33
 correspond.º a la testam.º y Herederos de D.º José Goya

Despachado en
 17 de Enero de
 1833
 Aguado

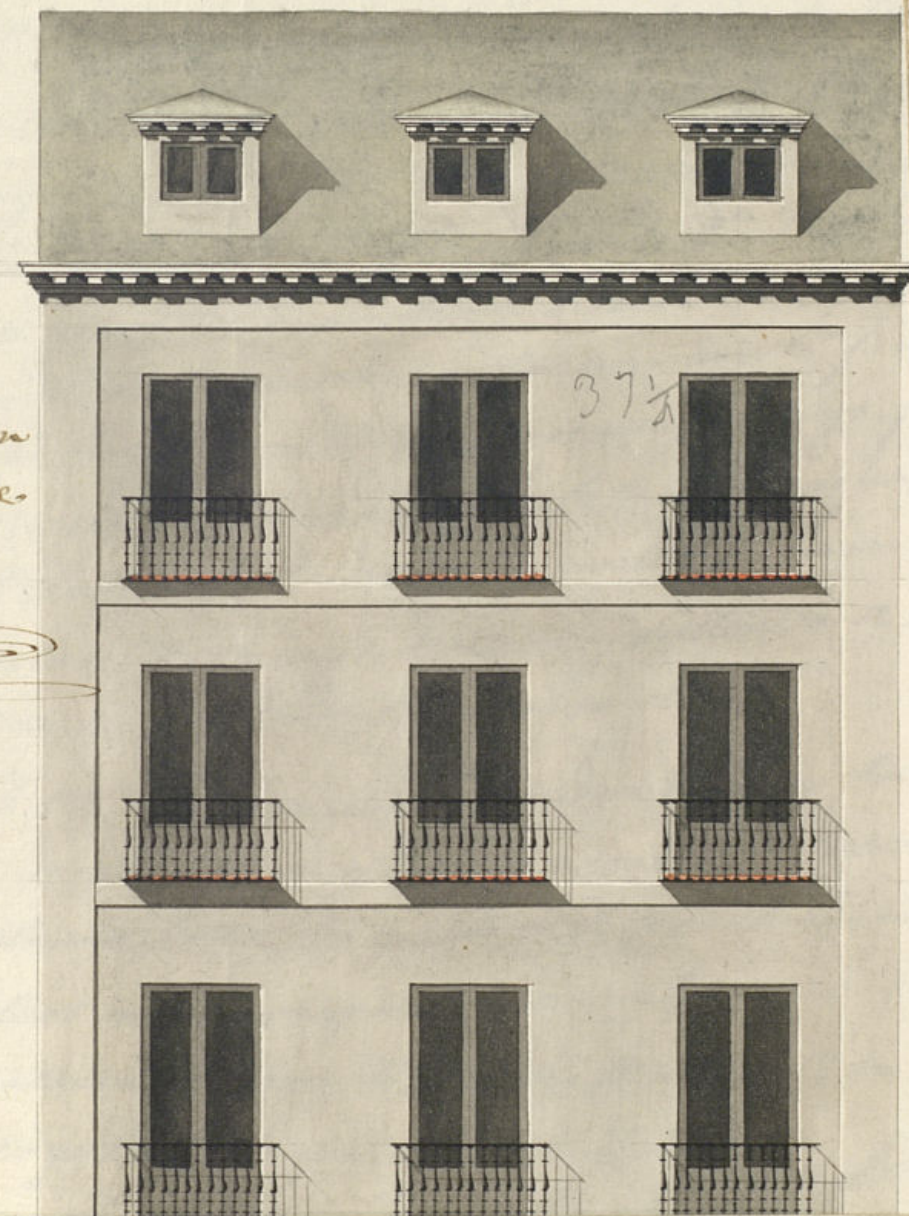

Diseno de Fachada pral para la construccion de nueva planta de la
 Casa Calle del Prado a la Plazuela de S.^{ta} Ana num.^o 33 de la manz.^a 223.
 correspond.^{te} a la resam.^{ta} y herederos de D.ⁿ Jose Boya

Despachado en
 17 de Enero de
 1853
 Signado

[Signature]

Calle de S.^{ta} Ana

Calle del Principe

N.^o 3.
 Manz.
 224

del Prado
 a la Plazuela de
 S.^{ta} Ana

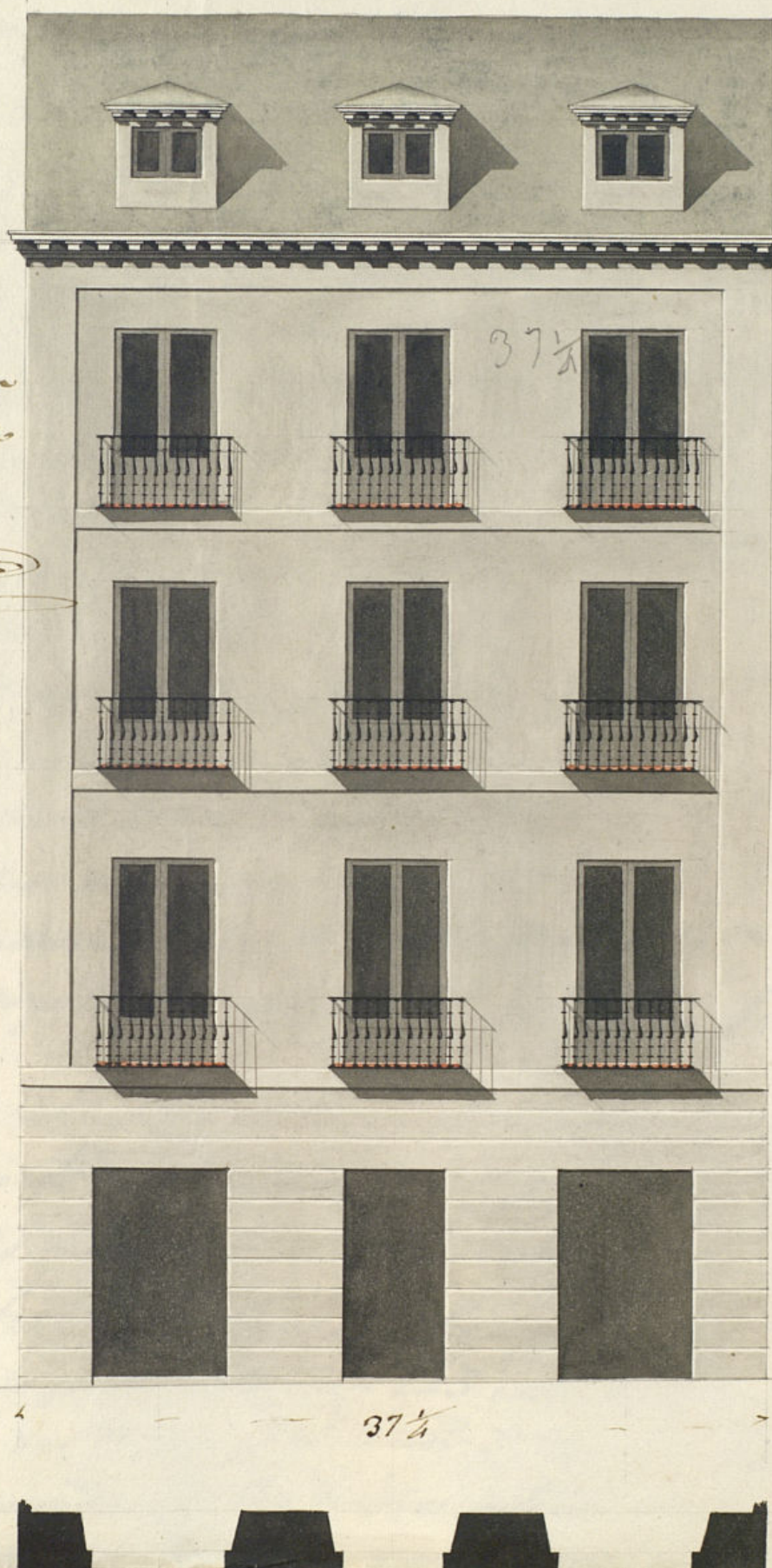

10 8 6 4 2 0 10 20 30

Madrid 12 de Enero de 1853.

Juan Mig.^l de Motán
 Valdés.

[Signature]

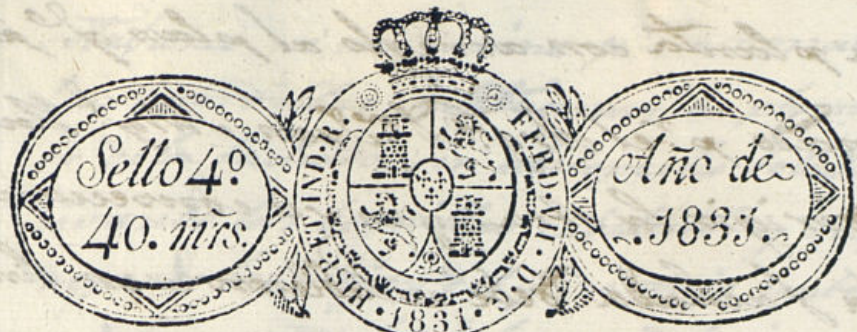

Exmo. Señor.

Mad. 13 de Enero
de 1831.

Por acuerdo del
Excmo. Ayto.

Para al Sr. Regi-
dor Comis. de C.

Cuartel p.º que
oyendo al Sr.

Ay. mayor in-
forme lo q. se le

ofrezca y paver-
ficar la precitada obra; para ello

ca

B
Drid. 14 de Enero
1831.

al Sr. Arquitecto mayor para q. informe

Ayuntamiento

Consig.º al decreto de V.ª S. y al q.º precede del Exmo

Ayuntamiento he visto y reconocido la alineacion q.º

debera observarse en la construccion de la fachada

de la casa n.º 11 rúa 223 calle del Prado a la Plazuela de Sta. Ana q.º el Comor. D.º Agustín Zabala con

D.º Agustín Zabala, Administrador de la Casa que
en la Calle del Prado, a la Plazuela de Sta. Ana se dis-
tingue con el num.º 11 de la manz. 223. y corresponde
a la Testamentaria y herederos de D.º José Goya, A.º V.º E.
hace presente: Que habiendo resuelto sus principales la
demolicion y nueva Construccion de esta finca desear
Desde luego proceder a su execucion, a cuyo fin le orde-
nan presentar el diseño de la nueva fachada firmado
del Arquitecto Académico de mérito D.º Juan Miguel de
Yncian, Vaxo cuya direccion y asistencia se ha de veri-
ficar la precitada obra; para ello

A.º V.º E. Suplica que sirbiéndose acordar las diligenci-
as de alineacion y tira de cuerdas, le conceda la com-
petente licencia, y ordene el señalamiento de los
sitios mas oportunos para el acopio y labra de
materiales, como lo espera. Madrid 12 de Enero de 1831.

Exmo. Señor.

Sr. Comisario

Agustín Zabala

Consig.º al decreto de V.ª S. y al q.º precede del Exmo
Ayuntamiento he visto y reconocido la alineacion q.º
debera observarse en la construccion de la fachada
de la casa n.º 11 rúa 223 calle del Prado a la Plazuela de Sta. Ana q.º el Comor. D.º Agustín Zabala con
encargado p.º los dueños intenta edificar de nue-

va planta con arreglo al plan q.^o presenta fir-
mado p.^o el Arg.^{to} D.^o Juan Mig.^l Gueñan q.^o ha de
dirigir la obra, y en su consecuencia digo: q.^o
la fachada debe establecerse en linea recta los
37 pies y $\frac{1}{4}$ q.^o tiene de extension, alineando p.^o la
derecha con la casa n.^o 3 m.^a 224 casa de S.^o y
nacio, y atando p.^o la izquierda con la n.^o 50. En
cuyo supuesto no se me ofrece reparo alguno
en la concesion de la licencia q.^o solicita este in-
teresado; p.^o con las precisas circunstancias de q.^o
los cimientos se han de construir de piedras pedernales
con mezcla de cal y arenas sobre terreno firme
dandolos suficiente profundidad y cuatro pies
de grueso hasta el enras del plan terreno, don-
de retallandose medio pie de cada lado se en-
tara el local de canteria de tres pies de altura
lo menos y otros tres de tiron, resultando des-
cubiertas descubiertas en el punto mas elevado de
la calle continuandolas a nivel hasta el mayoral
jo, sin q.^o falten estas en ningun punto del des-
censo: sobre el referido local y con el mismo
grueso de tres pies seguira el cuerpo bajo de
fabrica de ladrillo con mezcla de cal y arena has-
ta la imposta del piso pral, y de la misma fa-
brica hasta el alero sin entramado alguno ni
lumbrerales de madera descubierta, retallandose
lo suficiente p.^o el aliento del alero, q.^o sera de ma-
dera descubierta compuesta de solaroncaneillo
con tocadura y corona superior molada, con ca-
nelones de plomo u oja de lata y bertederos de
lo mismo, q.^o arrojen las aguas fuera de las lo-
sas de la acera, y no bieran a plomo sobre
los faroles del alumbrado; sin q.^o se construya

notabanco ni medianino p.^o ser mala construccion.
Las bardillas se situaran a plomo del filo interi-
or de la fachada sin abilepecho toloado sobre alero, re-
civiendo las boquillas caballiter y respaldos con yeso,
dejando las rejas del piso bajo embebidas en el grueso
de la pared; los balcones del piso pral seran de
pie y medio de buelo uno los del seg.^o y medio los del
3.^o y su altura de 3 pies y $\frac{3}{4}$ y el intervalo de los ba-
lcones de seis dedos, y las patillas recibidas en el
grueso de la pared un pie p.^o lo menos y mas de
otro separadas del vivo de la luz de las ventanas. En
las puertas no habra batientes ni pedanios q.^o
salgan del filo exterior de la fachada p.^o q.^o no im-
pidan el transito publico debiendo abrir aquellas
hacia lo interior de la posesion. En la acera se
situaran losas de piedra de pie y medio de grueso
y tres de salida, sin q.^o en ella se puedan abrir
lumbreras horizontales a los sotanos, debiendo enca-
so colocarse en lo interior o en el batiente de las
puertas, rebocando p.^o ultimo la fachada decen-
temte con arreglo a un buen orn de construccion.
Pero como el Ex.^{to} Ayuntamiento es exclusivamte
encargado de la policia seguridad y buen
aspecto de los edificios, podra cuando guste
el S.^o Corregidor o caballero regidor del cuartel
reconozca e informe sobre el estado de la obra,
sin embargo q.^o el dueño deba dar aviso p.^o
practicar el primer reconocimiento luego ente-
rentada la canteria seg.^o despues de enrasa-
do el piso pral y 3.^o cuando la fachada se halla
coronada con el alero, p.^o q.^o asi conste haberse cum-
plido con lo q.^o S.^o tiene prevenido: Madrid 17 de
Enero de 1855.

Ante Lopez Aguado

l. mo. p.

El Regidor comisario se conforma en un todo con lo y. manifestado
en su informe anterior. El p. Arg. mayor y no tiene nada q. añadir
Madrid 26 de Enero de 1831. *W. Villanueva*

Madrid 26 de Enero de 1831.
En (Junta) su Ayuntamiento.
Concedese la licencia pedida con arreglo a lo que se
informa, y dese por certificación &c.

W

D. Justino Dominguez &c.

Ha dho
Excmo. Ayuntamiento
pid. Lic.ª

Ma

Certifico que por D. Agustín Zabala, dueño de una
casa c.ª del Prado a la Plaza de Sta. Ana n.º 11, m.ª 223
se presentó memorial p.ª su demolición y nueva cons-
trucción con arreglo al Plan que acompañaba firma-
do p.ª el Arg. D. Juan Miguel de Yslan Val-
des que hade dirigir la obra. En su conseq.ª
y de la informado por los Sres. Regidor Comis.ª
del Cuartel y Arg. mayor, acordó S.E. en 26 del
corriente ~~En esta sesión~~ conceder la Lic.ª pedida con
tal q.ª la fachada de dha casa se estableciera en
línea recta los 37 pies y $\frac{1}{4}$ que tiene de extensión
alineando p.ª la dña con la casa n.º 3 m.ª 224, casa
de S.º y atando p.ª la izq.ª con la n.º 10, y
bajo la observancia del diseño presentado, me-
diante estar arreglado para con las precisas cir-
cunstancias &c.

(sigue el inf.º del Arg. mayor pta su conclusión)

y para que conste y pueda darse principio a
la obra, doy la pres.ª que firmo. Madrid veinte
y nueve de Enero de 1831.

En Madrid que los señalados
al.º Arg. mayor p.ª la tira de cuerda

Ayuntamiento de Madrid