

Ayuntam.^{to} de Mad.

1831

1^a 63-68.

Policia

D. Manuel Enrigo dueño de un solar c. de
 Panaderos situado entre los números 20 y 21 de
 la manz.^a 470 pidiendo Lic.^a para edificar casa.

Sr. del Sr. Dominguez

Planta y fachada de una casa q. se va a construir en

Terpachado: Ma
arid y Murgo Ste
1831/1.

Signad

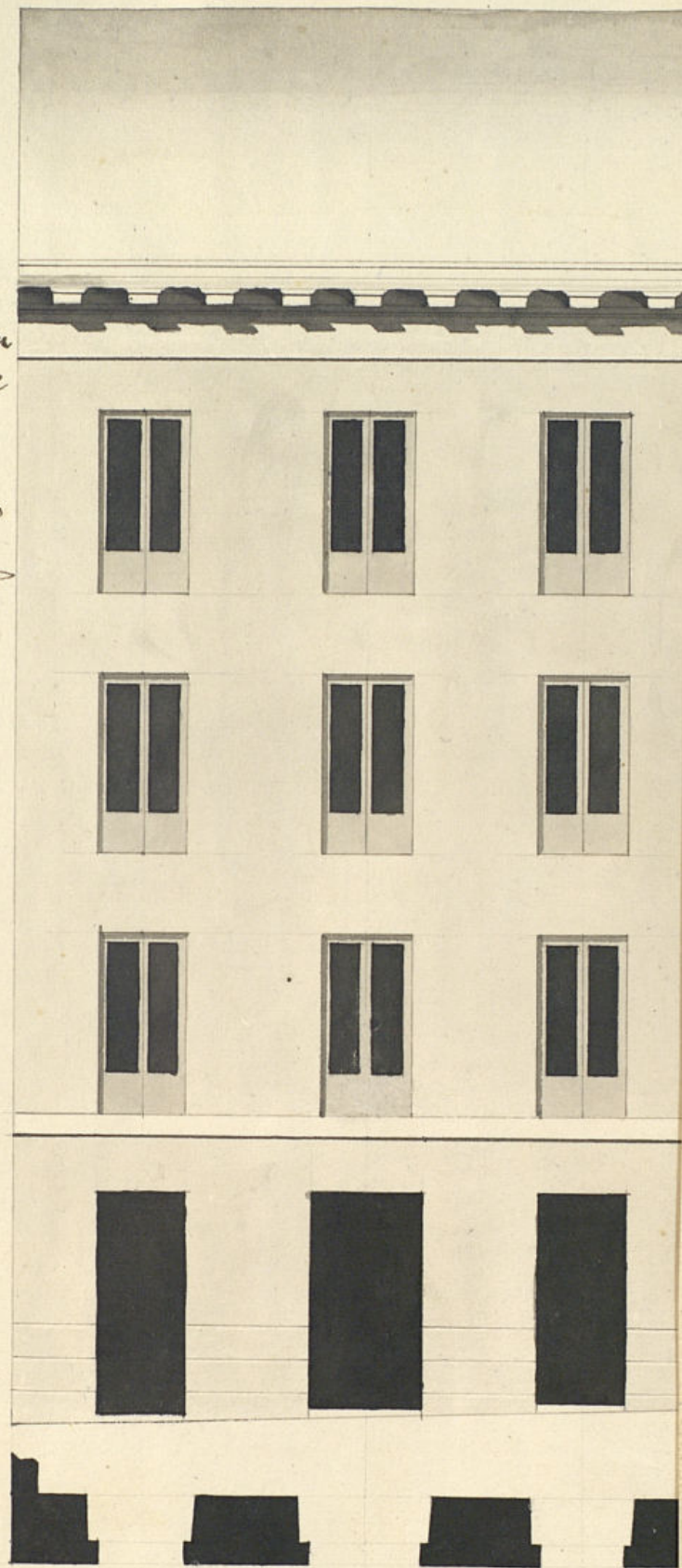

10 5 0 10 20

Escala de pies ca

Planta y fachada de una casa q. se va a construir en la calle de los Panaderos, casa sin N.º Matr.ª 470.

Terminado: Mu-
rido y Marco & C.
1831.

Agua
[Signature]

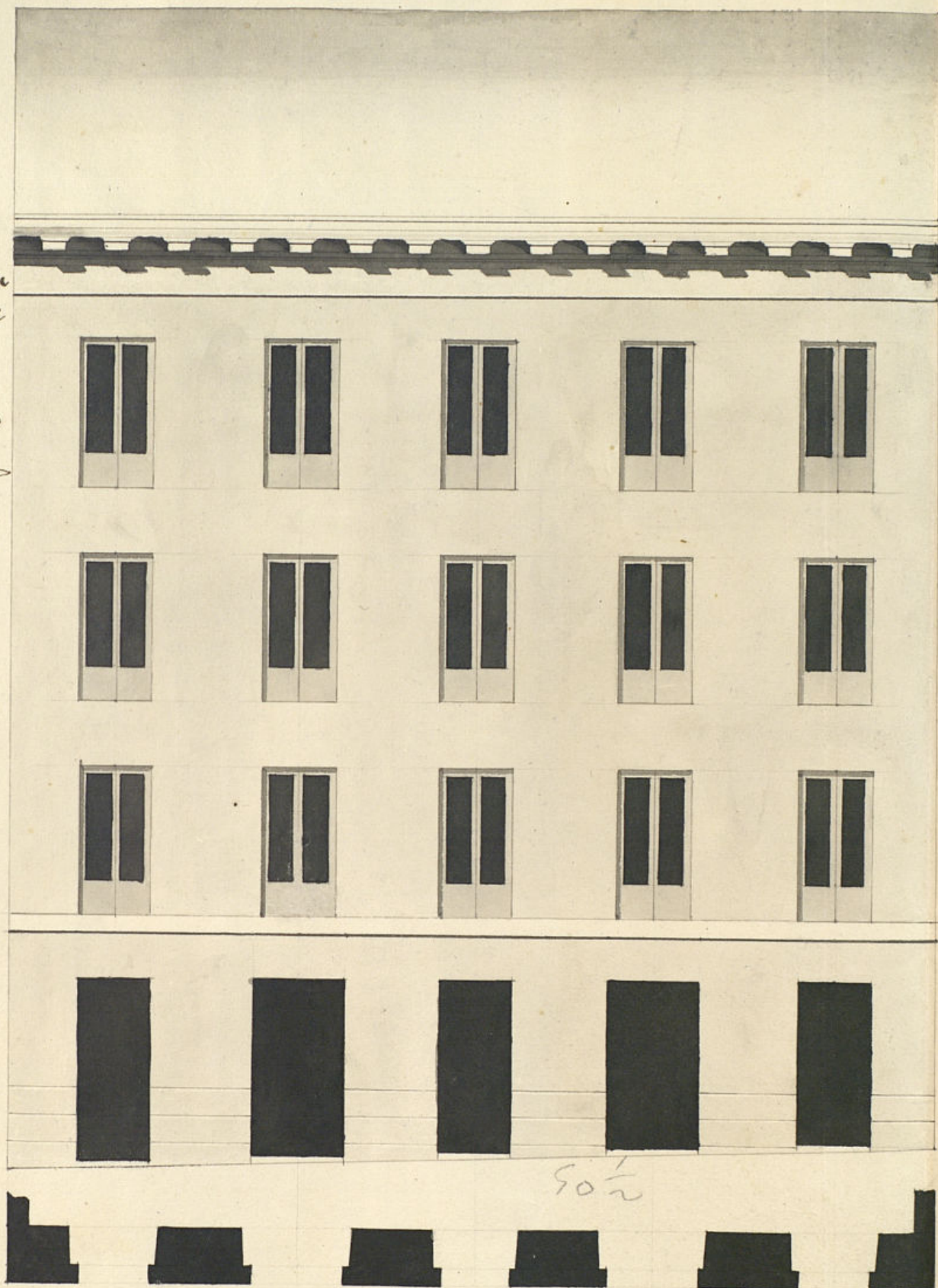

10 5 0 10 20 30 40 50 60

Escala de pies castellanos.

Madrid 27 de Mayo de 1831.

[Signature]
Jose M.º de Maniñega



Excmo. Sr.

D. Manuel Mingo O.º de esta Corte
Expone a V. E. Es dueño de un Solar
C. de Panadero situado entre los
N.º 20 y 21. M.º 4.º. el qual
necesita de Reedificación segun el plan
y Compaña y bajo la direccion
del Arquitecto y la firma
p.º lo qual =

V. E. Suplica se sirba conceder
la competente licencia p.º dar
Reedificac. y Obocac de Marcia
L.º Madrid 28 de feb.º de 1831.

Madrid 28 de feb.º de 1831.

Por acuerdo del Excmo. Ay.º

Manuel Mingo

Para albr. Regidor Comis.º del cuartel para que oyendo al

Al Ayte. mayor informe lo que se le ofrezca
y parezca

ES

Madrid 21 de Mayo del 831

Al Sr. Arquitecto

Mayor,

Tuenter

Comisario *ES*

Consigniente al decreto de 11 de Mayo y a el q.^o precede del Excmo. Ayunta-
miento he visto y reconocido la alineacion q.^o debiera observarse
en la construccion de la fachada de la casa sin n.^o 20 y 21 de los
Panaderos q.^o su dueño Sr. Manuel Buiño intenta edificar de nueva
planta con arreglo a el plan q.^o presenta firmado p.^o el Ayte. Sr. Don
Maria de Mariategui q.^o ha de dirigir la obra, y en su consecuencia
digo: q.^o la fachada debe establecerse en linea recta los 30 p.^o y $\frac{1}{2}$ q.^o tie-
ne de extension atando con los n.^o 20 y 21 de la misma manzana: En cuyo
supuesto no se me ofrece reparo alg.^o en la concesion de la licencia
q.^o solicita este interesado; p.^o con las precisas circunstancias de q.^o
los cimientos se han de construir de piedra pedernal con mezcla de cal
y arena sobre terreno firme dandolos suficiente profundidad y
4 pies de grueso hasta el enras del plan terreno donde retallandose
n.^o pie de cada lado se sentara el zocalo de cantería de 3 p.^o de alto
ra lo menos y otros 3 de tizon resultando 2 hiladas descubiertas en
el punto mas elevado de la calle continuandolos a nivel hasta el mas
bajo, sin q.^o falten estos en ningun punto del descenso; sobre el referido
zocalo y con el mismo grueso de 3 p.^o seguira el cuerpo bajo de fabri-
ca de ladrillo con mezcla de cal y arena hasta la imposta del pi-
so principal y de la misma fabrica hasta el alero sin entramado
alg.^o ni lumbrerales de madera, siendo los arcos de puertas y ven-
tanas del propio material; retallandose lo suficiente y el alero
del alero q.^o sera de madera descubierta compuesto de soleron canel-

los con tocadura y coronas superior molada con canelones de
plomo u gaja delata y batederos de lo mismo q.^o arrojen las agu-
as fuera de las bras de la acera y no bistan a plomo sobre los
fardos del alumbrado; sin q.^o se construya tabanco ni media
nina p.^o ser mala construccion. Las boardillas si las hubiere
se situaran a plomo del filo interior de la fachada sin antepe-
cho colado sobre el alero, recibiendo las boquillas caballetes
y respaldos con yeso. Los balcones del piso principal seran de pie
y m.^o de bruto, uno los del 2.^o y m.^o los del 3.^o y su altura de
3 p.^o y $\frac{3}{4}$ y el intervalo de los balaustrones de 6 dedos, sin embar-
go q.^o no estan señalados en el plan, y las patillas recibidas
en el grueso de la pared un pie p.^o lo menos y mas de otro
separadas del viro de la luz de las ventanas. En las puertas
no habra batientes ni petecanos q.^o salean del filo exterior
de la fachada p.^o q.^o no impidan el transito publico, debiendo
abrir aquellas hacia lo interior de la posesion. En la acera
se situaran losas de m.^o pie de grueso y 3 de salida, sin
q.^o en ella se puedan abrir lumbrera horizontales a los sótanos,
debiendo en caso colocarse en lo interior o en el batiente de las
puertas, rebocando p.^o ultimo la fachada decentemente con
arreglo a un buen orn.^o de construccion. Pero como el Excmo.
Ayuntamiento es el exclusivamente encargado de la policia
solidez y buen aspecto de los edificios podra cuando guste
el Sr. Corregidor y Caballero Regidor del Cuartel mandar
reconozca e informe sobre el estado de la obra, sin embargo
q.^o el dueño o admor.^o debiera dar primer aviso p.^o practicar
el oportuno reconocimiento luego q.^o este sentada la cantería,
2.^o despues de enrasado el piso principal, y 3.^o cuando la fachada
se halla coronada con el alero p.^o q.^o asi conste haberse cumplido
con lo q.^o S.E. tiene mandado: Madrid y a Mayo 8 de 1831.

Madrid 12 de Mayo del 831.

Visto el informe que precede
del Sr. Arquitecto Mayor, pare-
ce al Excmo. Ayuntamiento q.^o se libere
lo q.^o tenga por conveniente

Julian de Tuenter *ES*

Ante Super. Signado

Madrid 16

de Marzo de 1831.

Ensueto

Concedere la Lic.^a pedida con arreglo a lo que
se informa y dene por certificacion.

26

D. Faustino &c.

Certifico: Que por D. Man.^l Yugo, dueño de un
solar c. de Panaderos entre los núm.^{os} 20 y 21 de la
manr.^a 470 se presentó memor.^l a dho Excmo. Ay.^{to}
pidiendo Lic.^a para edificar en el una casa con
arreglo al plan que acompañaba firmado p.^r el Abg.^{to}
D.ⁿ Jose Maria de Mariategui que ha de diri-
gir la obra En su consecuencia y de lo infor-
mado p.^r los Sres. Reg.^{tes} Comis.^{os} del cuartel y Abg.^{to}

mayor, acordó S. E. en 16 del cor.^{te} conceder la
Lic.^a pedida con tal que la fachada se establezca
en linea recta los 50 pies y medio que tiene de ex-
tension atando con los n.^{os} 20 y 21 de la misma
manr.^a y bajo la observ.^a del diseño presentado
mediante estar arreglado; p.^o con las precisas cir-
cunst.^{as} &c.

(sigue el inf.^{te} del Sr. Abg.^{to} mayor hasta su conclusion)

y p.^a que cuente y pueda darse principio a la obra
doy la pres.^{te} que firma. Mad. 21 de Marzo
de 1831.

Sin mas dros que los señalados -
al Sr. Abg.^{to} mayor p.^a la tiva de cuentas

C.
Policia

1-63-68

1831

(1)

D. Manuel Yñigo dueño de una casa
c. de Preciados n.º 8 m.ª 378 con accesorias
á la del Carmen presentó memorial pidi-
endo Lic.ª p.ª reedificarla de nueva planta
con arreglo al Plan que acompañaba
formado por el Arq.º D. Jose Maria
de Mariategui q. ha de dirigir la obra

Pasado á inf. Me. de los Sres Regidor
Comis.º del Cuartel y Arq.º mayor
no encuentran reparo en q. se le con-
ceda, bajo las reglas q. este prescribe,
debiendo abonar á ellad. Dho Yñigo
406 r. 4 mrs importe de los 21 pies
y $\frac{3}{4}$ g. l. pma al. ~~en beneficio~~ pp.º á razon 19,
r. cada, justo valor en aquel punto.

Se ha Certificacion en doi de
Abre por acuerdo del Ayuntamiento
de 28 de M.º de M.º Ant.º

Ayuntamiento de Madrid

[Faint, illegible handwritten text, likely bleed-through from the reverse side of the page.]

1-63-68

(2)

En vista al oficio de V. S. fe-
cha 8 del actual, por el cual
se manda pagar los 6 r. y 4
mrs en la Cu. de esta M. H.
Villa por el importe de los
21 p. y $\frac{1}{2}$ de r. tomas
p. la construc. de nueva plan-
ta a la C. no 8. m. 378 fl.
de Pucado, en acuerdo a la
del Camm, cuya entrega se
ha verificado en este día, p.
D. Juan. Frigo dueño de esta
Casa.

Lo que pongo en noticia
de V. S. p. su conocimiento
Dio que a V. S. m. a. Madrid
a 10 de Abril de 1831.

Por el Cont. o Intero.

Joseph de Olmeda

J. D. Santos Dominguez Sec. del Excmo. Ayuntamiento de Madrid

[Faint, illegible handwritten text, likely bleed-through from the reverse side of the page.]

1-63-68

(31)

Yo do
Hab. solicitado D. Man. Yñigo
Lic.^a del Excmo Ay.^{to} de esta H. ^{ya} p.^a
construir de nueva planta una casa
c.^a de Preciado n.^o 8. m.^a 378 con aces-
sorias á la del Carmen, se le ha con-
cedido p. S.^e en 28 de Marzo ^{ultimo}
~~1831~~ teniendo que abonar 406 r. 4 mrs
que á precio de 19 r. ~~junto valor en~~
~~aquel sitio~~ importan los 21 pies y
^{* superficiales}
8 y 9 toma del pp.^{co} p.^a la del Carmen.
Y lo pongo en consum.^{to} de N.^a á fin de
que se sirva disponer en las arcas
de esta H. ^{sea remida} la expresada cantidad.
Dios &c. Mad. 8 de Ab.
de 1831.

Sr. Contad.^r de interv.ⁿ de Arcas de Mad.^d

1444.

El Ayuntamiento de Madrid
por el Sr. D. Juan de Dios
Alcalde de primer voto
y el Sr. D. Juan de Dios
Alcalde de segundo voto
y el Sr. D. Juan de Dios
Alcalde de tercer voto
y el Sr. D. Juan de Dios
Alcalde de cuarto voto
y el Sr. D. Juan de Dios
Alcalde de quinto voto
y el Sr. D. Juan de Dios
Alcalde de sexto voto
y el Sr. D. Juan de Dios
Alcalde de séptimo voto
y el Sr. D. Juan de Dios
Alcalde de octavo voto
y el Sr. D. Juan de Dios
Alcalde de noveno voto
y el Sr. D. Juan de Dios
Alcalde de décimo voto

El Ayuntamiento de Madrid
por el Sr. D. Juan de Dios
Alcalde de primer voto
y el Sr. D. Juan de Dios
Alcalde de segundo voto
y el Sr. D. Juan de Dios
Alcalde de tercer voto
y el Sr. D. Juan de Dios
Alcalde de cuarto voto
y el Sr. D. Juan de Dios
Alcalde de quinto voto
y el Sr. D. Juan de Dios
Alcalde de sexto voto
y el Sr. D. Juan de Dios
Alcalde de séptimo voto
y el Sr. D. Juan de Dios
Alcalde de octavo voto
y el Sr. D. Juan de Dios
Alcalde de noveno voto
y el Sr. D. Juan de Dios
Alcalde de décimo voto

Policia

1831.

D. Manuel Inigo dueño de un solar
c. de Panadero entre los num.^{os} 20 y 21 de
la manz.^a 470 presento menor. pidiendo
Lic.^a p.^a edificar casa con arreglo al Plan
g. acompañaba firmado p.^r el t.^{to} D.
Jose M.^a de Mariategui, que ha de dirigir
la obra.

Parado á informe de los S.^{res} Regidores
Comis.^{os} del cuartel y t.^{to} mayor no en-
cuentran reparo en que se le conceda
bajo las reglas que este prescribe

Hecha Certification en Veinte y
uno de Marzo por Acuerdo
del 16.

1-63-68
(4)

Ayuntamiento de Madrid

