

Ayuntam^{to} de Mad.

1831

1^a 63-7.

(Policia)

D. Joaquin Fernandez de Cordova
pidiendo Lic.^a para reedificar la
casa que le pertenece c. de las
Minas, n.^{os} 7, 8 y 9, m.^a 1484.

Secret.^a del Ex.^{to} Doming^o.

Calle de las Minas Casa N.^o 7, 8. y 9. de la Manz.^a 484.

Despachado: Madrid y Abril 26 de 1835.

Almado

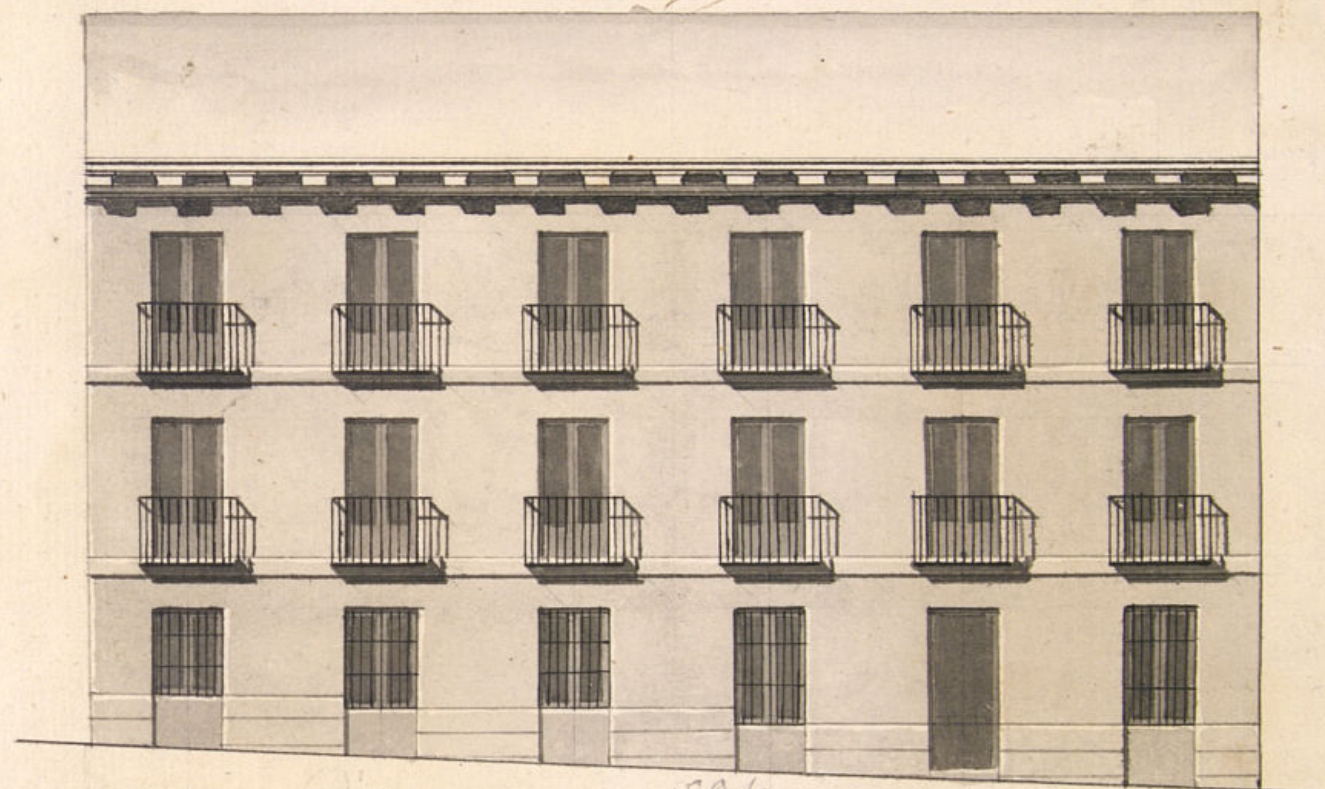

10 5 10 20 30 40 50 60.

Madrid 9 de Abril de 1835.

Fran.^{co} Martin del Moncajo Vidales

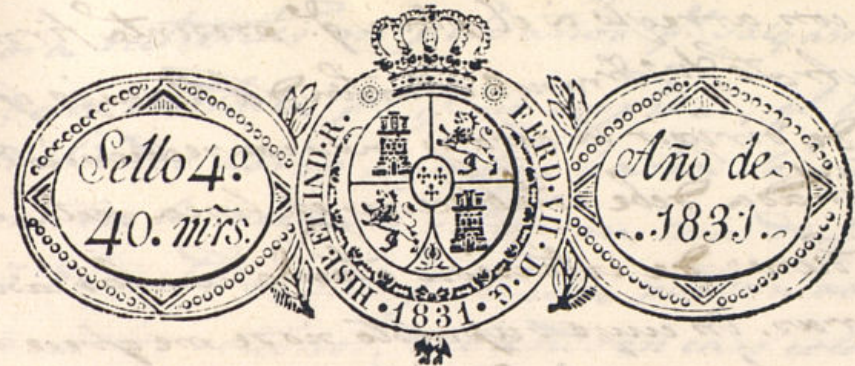

Excmo Ayuntamiento de E. V.
D.º Joaquín Fernandez de Cordova
Exento del R.º Cuerpo de Guardias
de la Real Persona y vecino de esta
Corte. haze presente á V. E.ª como le
Pertenece una casa sita en la Calle
Comis.º del Cuartel de las Minas n.º 7. 8. 9. de la manza
p.ª que oyendo al n.º 484. y teniendo q.º reedificarla
Sr. Arg.º mayor im.º haciendo la fachada con arceolo al
forme lo q.º se le Diseña q.º presenta firmado por el
ofrecer y parecer Arg.º D.º Francisco Martin del Horcajo
Vidal y poder proceder ala execucion
de la obra

Madrid 21 de Abril - A. V. E.ª Suplica le conceda la
competente licencia para verificar
su proyecto merced q.º espera recibir
de V. E.ª Madrid 16 de Abril.
de 1831. Joaquín Fernandez de I.
Cordova

Comisario
Consigne á el decreto de V. E.ª y á el q.º preade del Excmo Ayuntamiento se
visto y reconocido la alineacion q.º deberá observarse en la construccion
de la fachada de la casa n.º 7, 8, y 9 manza 484. de las Minas q.º su dueño
Sr. Joaquín Fernandez de Cordova intenta edificar de nueva planta

con arreglo a el plan q.^o presenta firmado p.^o el
Arqto D.^o Francisco Martin del Morajo y Lidal q.^o ha
de dirigir la obra y en su consecuencia digo q.^o la fa-
chada debe establecerse en linea recta los 60 p.^o y $\frac{1}{4}$ q.^o
tiene de extension atando con las casas mediane-
ras. En cuyo supuesto no se me ofrece reparo alg.^o
en la concesiion de la licencia q.^o solicita este intere-
sado, p.^o con las precisas circunstancias de q.^o los mui-
entos se han de construir de piedra pedernal con mez-
cla de cal y arena sobre terreno firme dandolos sufi-
ciente profundidad y 4 p.^o de grueso hasta el enrase del
plan terreno donde retallandose m.^o pie de cada lado
se sentara el portal de canteria de 3 p.^o de altura y otros
3 de tizon, resultando 2 hiladas descubiertas en el pun-
to mas elevado de la calle continuandolos a nivel has-
ta el mas bajo, sin q.^o falten estas en ningun punto
del descenso. Sobre el referido portal y con el mismo gru-
so de 3 p.^o, requirira el cuerpo vago de fabrica de ladrillo
con mezcla de cal y arena hasta la imposta del piso
pral y de la misma fabrica hasta el alero sin entran-
do alg.^o ni lumbrales de madera, siendo los arcos de
puertas y ventanas del propio material, retallandose
lo suficiente p.^o el aliento del alero q.^o sera de mader-
a descubierta compuesto de soleron, canecillos con to-
cadura y corona superior moldada con caratones
de plomo u oja de lata y bertederos de lo mismo q.^o
arrogen las aguas fuera de las loras de la acera y no
bieran a plomo sobre los faroles del alumbrado,
sin q.^o se construya sotabanco ni medianera p.^o
ser mala construccion. Las boardillas si las hubie-
re se situaran a plomo del filo interior de la fachada,
sin antepecho botado sobre el alero, recibiendo las
boquillas caballetes y respaldos con yero. Las rejias
del piso bajo embebidas en el grueso de la pared; los
balcones del piso pral seran de pie y $\frac{1}{2}$ de buelo y 3.
los del 2.^o, su altura de 3 p.^o y $\frac{3}{4}$ y el intervalo de los balau-
stres de 6 dedos y palillas recibidas en el grueso de la
pared un pie p.^o lo menos y mas de otro repandose
del vivo de la luz de las ventanas. En las puertas no

habra batientes ni peldaños q.^o salgan del filo interi-
or de la fachada p.^o q.^o no impidan el transito publi-
co debiendo abrir aquellas hacia lo interior de la por-
cion. En la acera se situaran loras de $\frac{1}{2}$ pie de grueso
y 3 de salida, sin q.^o en ellas puedan abrirse lumbr-
ras a los sótanos, debiendo en caso colocarse en lo inte-
rior i en el batiente de las puertas, rebocando p.^o ulti-
mo la fachada decentemente con arreglo a un buen cruce
de construccion. Pero como el Exmo Ayuntamiento es el enclu-
sivamente encargado de la Policia, solidez y buen aspecto
de los edificios, podra cuando guste el 1.^o Corregidor y
Caballero Regidor del Cuartel, mandar, reconocer, e
informe sobre el estado de la obra, sin embargo q.^o el
dueno o Edomor debera dar aviso p.^o practicar
el primer reconocimiento luego q.^o se halle sentada la
canteria, 2.^o despues de enraseado el piso pral y 3.^o cu-
ando la fachada se halle coronada con el alero p.^o q.^o
asi conste haberse cumplido con lo mandado p.^o el Exmo
Ayuntamiento de Madrid y Abril 26 de 1835.

Ante mi
D. Juan de Fuentes

Madrid 18 Junio de 1835.

Con conocimiento a lo q.^o expone el Sr. Arquitecto
to Mayor en el informe q.^o precede, soy de dicta-
men q.^o el Exmo Ayuntamiento le conceda la licen-
cia q.^o solicita este interesado; sin embargo
v. e. a condona como siempre lo mas acertado

Juan de Fuentes

Madrid 18 Junio de 1835

En su Ayuntamiento.
Conceder la licencia pedida con arreglo a lo q.^o informa, y ser
certificacion

Ayuntamiento de Madrid

D. Faustino &c.

Certifico que por D. Joaquin Fernz de Cordova, dueño de una casa c. de las Minas n.º 7, 8 y 9 m.ª 484 se presentó memorial a dho Excmo Ay.º pidiendo Lic.ª p.ª reedificada de nueva planta conforme al Plan que acompañaba firmado por el Ay.º D. Franc.º Norcajo Vidal que ha de dirigir la obra. En su vista y de lo informado por los tres Regidor Conis.º de cuartel y Arg.º mayor acordó S.E. en 18 del cor.º conceder la Lic.ª pedida, estableciendo ~~la~~ fachada en línea recta los 69 pies y $\frac{1}{4}$ que tiene de estension y atando con las casas medianeras: pero con las precisas circunstancias &c.

(Sigue el inf.º del Sr. Arg.º mayor pto en su conclusion)

Y para q.º conste y pueda darse principio a la obra doy la pres.ª Mad. 23 de Junio de 1831.

Sin mas dros que los señalados al Sr. }
Arg.º mayor p.ª la tira de cuerda S. }

