

Ayuntam.^{to} de Mad.

1831

1^a 63-71.

Policia

D. Jose Amerzua, dueño de un solar
c.^l de Cantarranas núm.^o 1^o, m.^a 232, con
acessorias á la Plazuela de Jesus, pidiendo
lic.^a para contruir una casa de nueva
planta

Sria del Sr. Dominguez

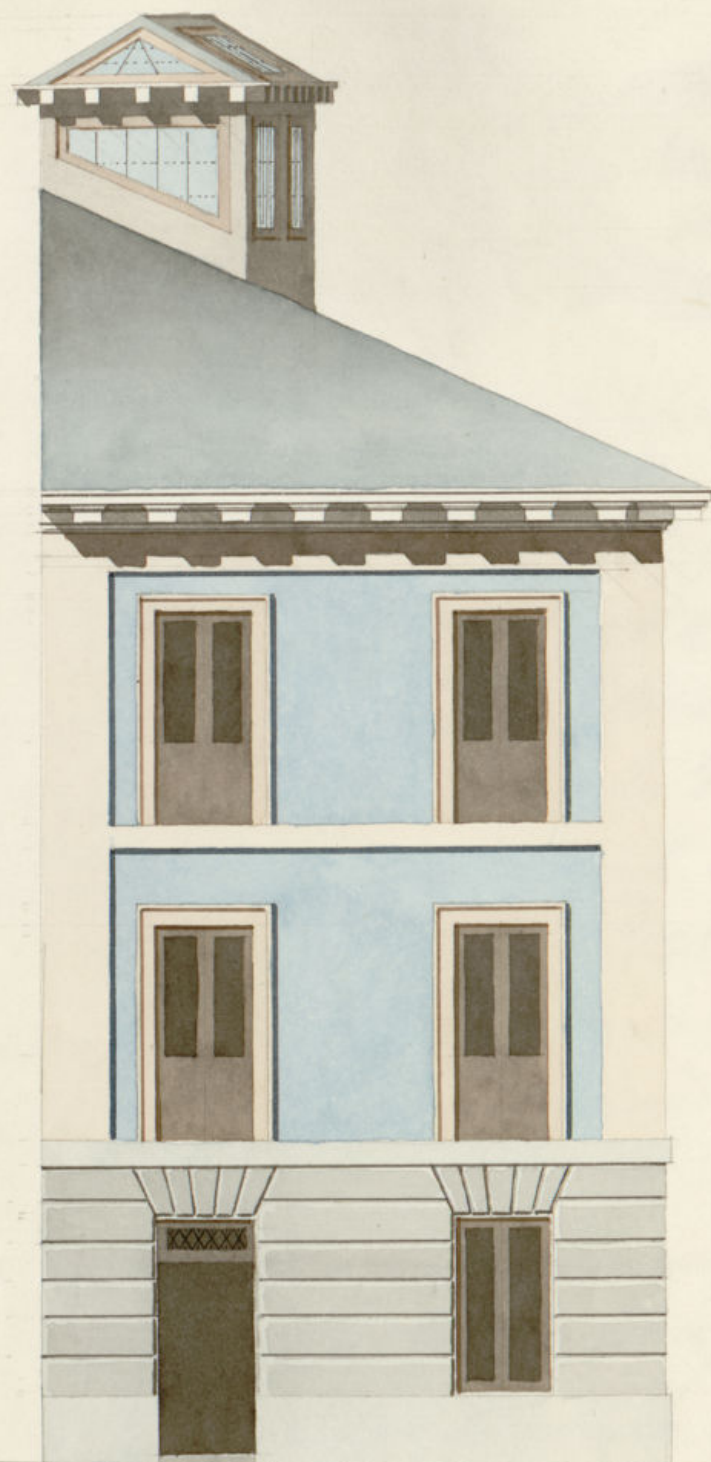

25 1/2



Fachada correspondiente à la Calle de Cantarranas

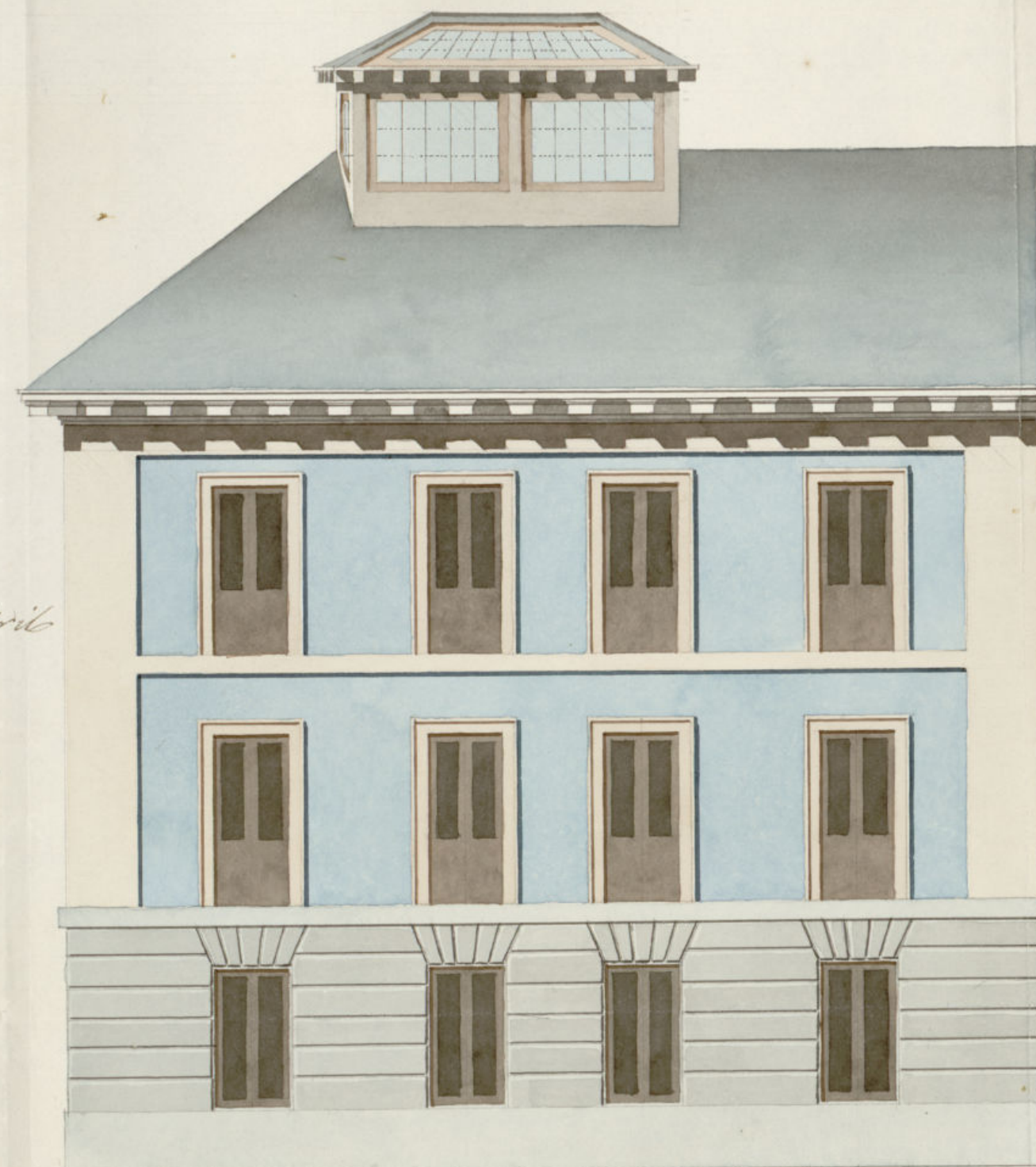

51 1/2

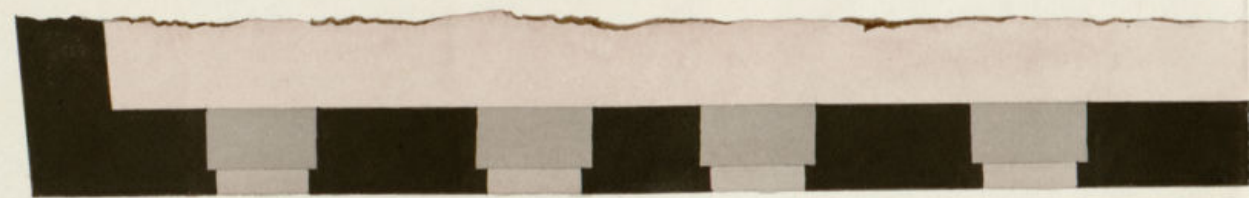

Fachada correspondiente à la Plaza de Armas

*Derpachado: Madrid y Aré
1 de 1835*

J. J. J.

Ayuntamiento de Madrid

Escala de pies Castellanos.

Madrid 21 de Mayo de 1831.

J. J. J.

Recibido el 10 de Abril

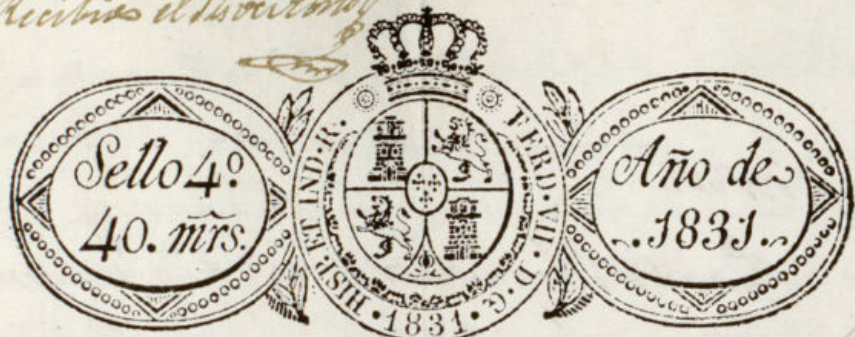

Comisaria del Puente de San Juan

Excmo Ayuntamiento de Madrid.

D. José Amerincad vecino y propietario en esta Corte ante V. con el debido respeto expono q. deseo de cumplir lo q. tiene prometido al Excmo Ayuntamiento acerca de la edificación de Casa en el solar q. ha comprado en la Calle de Cantarranas num.º 1.º interior.º 232. sujetandose a las reglas ordenes q. rigen en la materia, presentando V. el Plan de edificación hecho p.º el Arquitecto D.º Fran.º Xavier de Mariategui q. ha de dirigir la obra p.º tanto =

Al V.º Suplica se sirva habérle p.º presentado y mandarse proceder a la tira de cuerdas o dilig.º acotumbradas p.º en seguida disponer la demolición de todo y elaborar en el terreno comprado en los términos q. aparece de l mismo Plan sirviendo V. al mismo señalar el sitio p.º la colocación de materiales necesarios en lo q. recibirá merced. Madrid 22. de Marzo de 1831.

Mad.º 22 de Marzo de 1831.

Por acuerdo del Excmo Ayto.

Para albr. Regid.º Comis.º del Puente. p.º que oyendo al Sr. Arquitecto may.º informe lo q. se opere y parezca.

José Amerincad

Mad.º 22 de Marzo de 1831

Ayuntamiento de Madrid

1831.

Alc. Argum. mayor, f.º g.º informe

Alc. Argum.

S.º Comisario

Consejo al decreto de V.º y a el q.º provee del Exmo. Ayuntamiento he visto y reconocido la alimbración q.º deberá observarse en la construcción de las fachadas de la casa n.º 1 y n.º 2 de Cantarranas con accesorios a la Plaza de Perus q.º su dueño Sr. José Ameyua intenta edificar de nueva planta con arreglo a el plan q.º presenta firmado p.º el Sr. D.º Fr.º Javier de Mariátegui q.º ha de dirigir la obra y en su consecuencia digo q.º las fachadas deben establecerse en línea recta los 23 p.º y $\frac{1}{2}$ p.º la c.º de Cantarranas, y los 33 p.º la Plaza de Perus atando p.º la d.º con la casa n.º 1 y p.º la izquierda con la n.º 2 en línea recta con la d.º. En cuyo supuesto no se me ofrece reparo alg.º en la concesión de la licencia q.º solicita este interesado, p.º contar precisas circunstancias de q.º los cimientos se han de construir de piedra pedernal con mezcla de cal y arena sobre terreno firme dando los suficiente profundidad y 4 p.º de grueso hasta el enras del plan terreno donde retallandon m.º pie de cada lado se enlazará la cantería segun se manifiesta en el plan: Sobre la referida cantería seguirán los pisos p.º y 2.º de fabrica de ladrillo con mezcla de cal y arena hasta recibir el alero, retallandon lo suficiente p.º el aliento de este q.º sera de madera descubierta con puesto de soleron canecillos con tocadura y corona superior moldada con canelones de plomo u.º g.º de lata y destierro del mismo q.º arrojen las aguas fuera de las losas de la acera y no biertan a plomo sobre los faroles del alumbrado. Ning.º se construya sotabanco ni medianero p.º ser mala construcción. Las boardillas si las hubiere se situaran

a plomo del filo interior de la fachada sin antepecho botado sobre el alero, recibiendo las boquillas caballetes y respaldos con yeso. Los balcones del piso p.º y 2.º de pie y $\frac{1}{2}$ de suelo, y el del 2.º y su altura de 3 p.º y $\frac{1}{2}$ y el intervalo de los balaustres de 6 dedos, y las patillas recibidas en el grueso de la pared un pie p.º lo menor y mas de otro separadas del vivo de la luz de las ventanas. En las puertas no habra batientes ni peldaños q.º salgan del filo exterior de la fachada p.º q.º no impidan el tránsito publico; debiendo aquellas abrir hacia lo interior. En la acera se situaran losas de m.º de grueso y 3 de salida, sin q.º en ella puedan abrirse lumbreras horizontales a los sótanos; debiendo en caso colocarse en lo interior o en el batiente de las puertas, rebocando p.º ultimo la fachada decentemente con arreglo a un buen orn de construcción. Pero como el Exmo. Ayuntamiento es el encargado de la policía seguridad y buen aspecto del edificio, podra mandando gustá el S.º Morreguion y Caballero Regidor del cuartel, mandar reconocer e informe sobre el estado de la obra, sin embargo q.º el dueño debiera dar aviso p.º practicar el primer reconocimiento luego q.º se halla ventada la cantería, 2.º despues de enrasado el piso p.º y 3.º cuando la fachada se halla coronada con el alero, p.º q.º asi consta haberse cumplido con lo mandado p.º E.º de Madrid y Abril 1 de 1831

Ante mí

No hay inconveniente en q.º V.º E.º conceda esta licencia arreglándose el interesado en un todo a lo q.º manifiesta en su anterior informe el Arg.º mayor. Madrid 14 de Abril de 1831.

C.º Na.º

J.º de R.º

Ayuntamiento de Madrid

#Ind y Ab. 16 de 1831
En su Ayuntamiento

Conceden la licencia pedida con arreglo a lo que se informa
y dese por certificar

[Signature]

D. Faustino &c.

Certifico que por D. Jose Ameruza, dueño de una
casa ~~de~~ solar c. de Cantarranas n.º 1.º m.º 232
se presentó memor.º a dho Excmo Ay.º pidiendo
Lic.ª p.ª construirla de nueva planta con arreglo
al Plan que acompañaba firmado por el Arq.º
D. Franc.º Xavier de Mariategui que ha de dirigir
la obra. En su consecuencia y de lo informado p.º
los Sr.ºs Regid.ºs Comis.ºs del Cuartel y Arq.º mayor
acordó S.E. en 16 del cor.º conceder la licencia
pedida, debiendo establecer las fachadas de dha casa
en línea recta los 28 pies y $\frac{1}{2}$ q. tiene de exten-
sion p.º la c. de Cantarranas y los 51 por la
Plaz.ª de Jesus, atando p.º la d.ª con la casa n.º 17
y p.º la izq.ª con la n.º 2 en línea recta con las
dos, con las precisas circunstancias &c.

(Sigue el inf.º me.º del Sr. Arq.º mayor hta su conclusion)

y p.º q.º course y se pueda dar principio a la
obra hoy la presente. Mad.º 21 de Ab.º
de 1831.

Sin más d.ºs q.º los señalados
al Sr. Arq.º mayor p.º la tira de
cuerdas.

May 19 1862