

Ayuntamiento de Madrid.

1831

1^a 63-77.

Policia

D. Juan^{co} Xavier Moreno, Adm^{or} de la
casa c.^a de la Cruz del Espiritu Santo, n.^o 13
m.^a 452 propia de D. Tomas Gomez
Loran, pidiendo Lic.^a para reedificarla
de nueva planta.

Secret.^a del Sr. Dominguez

Fachada de la casa N.º 13 de la M.ª 45ª. sita Calle de la Cruz del
Espiritu Santo.

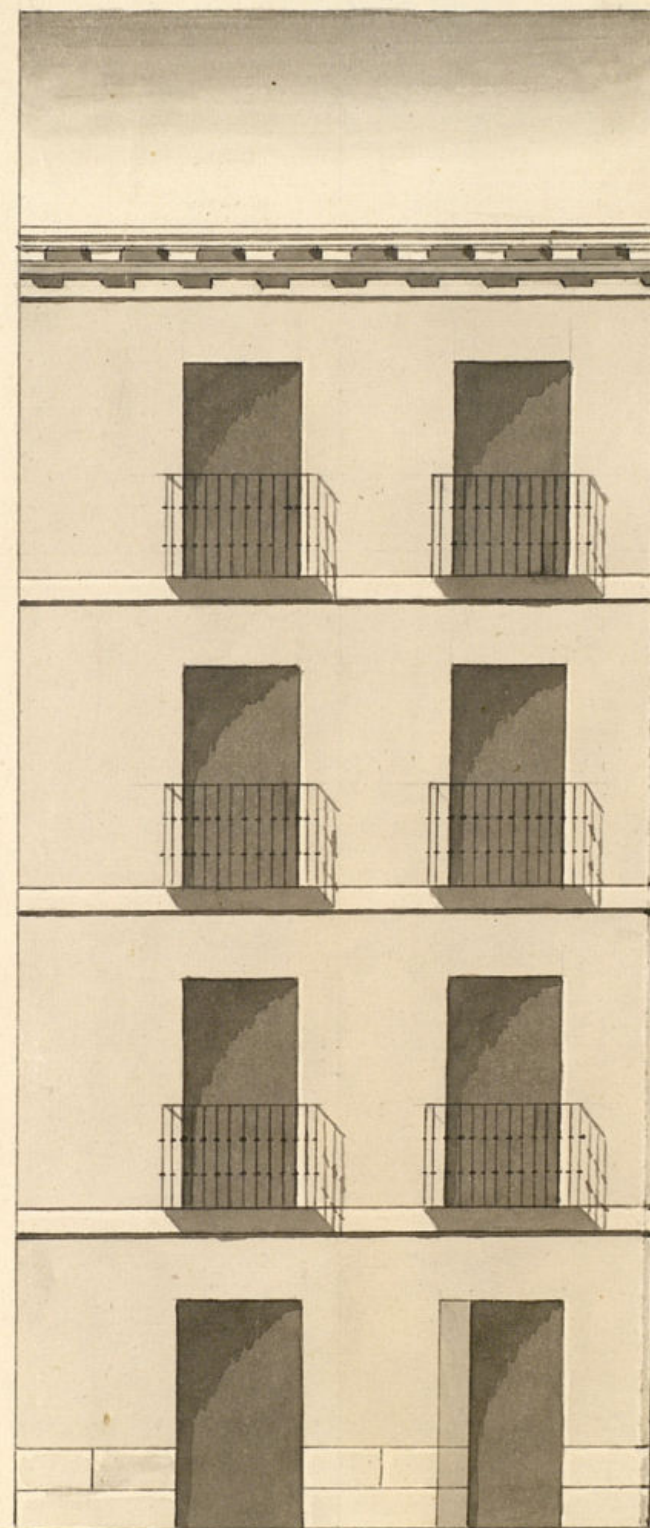

Informado en 27 de
Set.º de 1831.

Cuerpo
[Signature]

Madrid 17 de Sep. bre 1831.

Feit Joaq.ª S. Martin
[Signature]

Escala de 0 5 10 20 40 p. Cast.

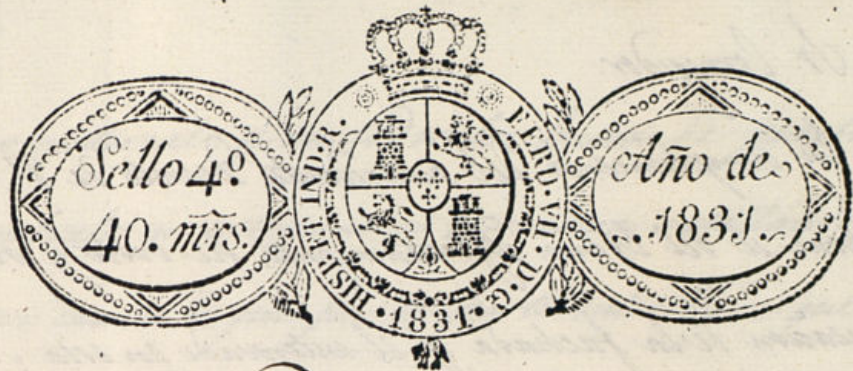

Como S.^{to} Ayuntamiento de esta ci. l. villa de Madrid

D. Juan^{to} Javier Moreno, vecino de esta parte, y administrador
de la casa calle de la Cruz del Espinero Santo situada con el numer.
12. de la manzana 482., propia del Sr. Juan Gomez Duran, en
esta misma ciudad, si V. E. hace presente: Que dicha casa se
halla en un estado ruinoso por ser su fachada a la malicia, por
lo q.^e trata de demolerla y reedificarla a nuevo bajo el plan
q.^e acompaña dispuesto por el arquitecto de la R.^a Academia
de S.^{ta} Fernando D.^{to} Joaquin y S.^{to} Martin: En cuya atencion
V. E. Suplica se sirva concederle la correspondiente licencia para
proceder con la brevedad posible a la demolicion y reedifi-
cacion de dicha casa, en lo q.^e servirán mand. Madrid 19
de Setiembre de 1831.

Juan^{to} Javier Moreno

Mad. 20 de Sept.^r de 1831.

Por acuerdo del Excmo Ay.^{to}
Pase al Sr. Regidor Comis.^o del cuartel p.^o q.^e oyendo al Arquitecto
mayor interino informe lo q.^e se le ofrezca y parezca

Madrid 20 de Set. de 1831.

Pase al Sr. Arquitecto m.^o interino p.^o los efectos prevenidos
p.^o la antec.^a de sup.^a recurrida.

G. M. Soler

Dr. Corregidor.

En cumplimiento del antecedente Decreto de V. S. al q.^e se ante-
pone el del Excmo. Ayuntamiento, he visto y reconocido la ali-
neacion de la fachada q.^e el interesado en esta solicitud intenta
hacer en la casa q.^e le pertenece en la calle de la Cruz del
Espiritu Santo, señalada con el número 13 en la manz.^a 152, con
arreglo al plan adjunto formado por el Arquitecto D.ⁿ Itag.ⁿ
de Sr. Martin, como encargado de la obra. En su consecuencia
la fachada deberá establecerse sobre una línea recta de veinte
y cuatro pies y medio, quedando la rectitud con las mediane-
ras de las dos casas contiguas y laterales; y no encuentro
reparo en q.^e el Excmo. Ayuntamiento le conceda la Licencia
q.^e solicita en vrd. de estar arreglado el citado diseño, con la
precisa circunstancia de q.^e los cimientos se han de construir
sobre terreno firme, dándoles la suficiente profundidad y
cuatro pies de grueso, de buena mampostería de pedernal
o piedra sólida con mezcla de cal y arena hasta la super-
ficie del plan terreno, donde retallándose medio pie por ca-
da lado se sentará el zócalo de cantería de tres pies de
grueso de piedra berroqueña de buen grano, resultando las
dos hiladas q.^e señala el diseño enteramente descubiertas por
estar aquel pavimento a nivel, sin faltar en todos los
puntos las expresadas dos hiladas; y siguiendo esta fachada
desde ellas hasta el piso principal del mismo grueso de buena
fabrica de ladrillo y cal con los arcos admitidos del

mismo material; y en todos los huecos de puertas y ventanas,
sin umbrales ni entramados de madera, retallándose en todos los
pisos un cuarto de pie por la parte interior, de que resultará de
grueso la pared en el piso principal. Dos pies y tres cuartos, dos y
medio en el segundo y dos y cuarto en el tercero hasta recibir el
alero descubierto, compuesto de solera moldada, modillones o cane-
illos y corona superior con canalon de plomo u. g. adalata bien
afianzado q.^e recoga las aguas del cubierto, con vertideros de dos
pies de largo q.^e las arrojen fuera de la acera, recibiendo las bo-
quillas, caballetes y respaldos con yeso negro. Igualmente las
guardillas se sentarán a plomo del filo exterior de las fachadas,
construyéndolas segun arte y sin antepecho voladizo sobre el
alero, colocando los balcones del piso principal de pie y medio de
salida, uno en el segundo y medio en el tercero, y la altura
de ellos de tres pies y tres cuartos, y se afianzarán con patillas
recibidas en el grueso de la pared, dejándolos asegurados des-
de un pie mas afuera de las mochetas de los huecos a que
han de servir. En las puertas no habrá batiente ni peltano
alguno q.^e salga fuera del filo de la fachada, ni se pondrán
en el pavimento de la acera humbreras q.^e impidan el tránsito
público, q.^e deberán colocarse en caso de disponer sótanos dentro
de las mochetas de las puertas, en cuya acera se colocarán liras
de piedra berroqueña de tres pies de ancho por medio de grueso,

dejando esta fachada revocada decentemente con arreglo a
un buen orden de construcción, y avisando a V. S. en las épocas
q. tenga por conveniente de la colocación del zócalo, y de
la imposta hasta el cuarto p.º y del alero que quedará
sinuado p.º q. se cumpla exactamente la licencia q. p.
el fin conceda S. E. el Ayuntamiento q. vela sobre la decoracion
pública. Siendo cuanto puedo informar a V. S. sobre lo
particular. Madrid 27 de Septiembre de 1831.

Juan Argandoña
Cuerpo

Exmo. S.º

Conforme con el dictamen q. antecede, no hallo inconveniente
en q. S. E. se sirva conceder la l.ª q. solicita con uniendo
o disponer lo q. sea de su superior agrado. Madrid
fha. 11. supra

Exmo. S.º

Gaspard M. Soliveres

Madrid 26 de Nov. de 1831.

En su Ayuntamiento.

Concedere la licencia pedida con arreglo a lo
que se informa y dese por certificación de

B

