

Ayuntamiento de Mad^d.

1831.

1^a 63-82.

Policia

D Luis Maria Castellanoj dueño de la
casa n.º 16 an.º 122 c.º de la Flor, pidiendo
Lic.^a p.^a construirla de nueva planta.

Secret.^a de letr. Domingo^r.

Despachado: Madrid
 Mayo 2 de 1835.
 Aguado

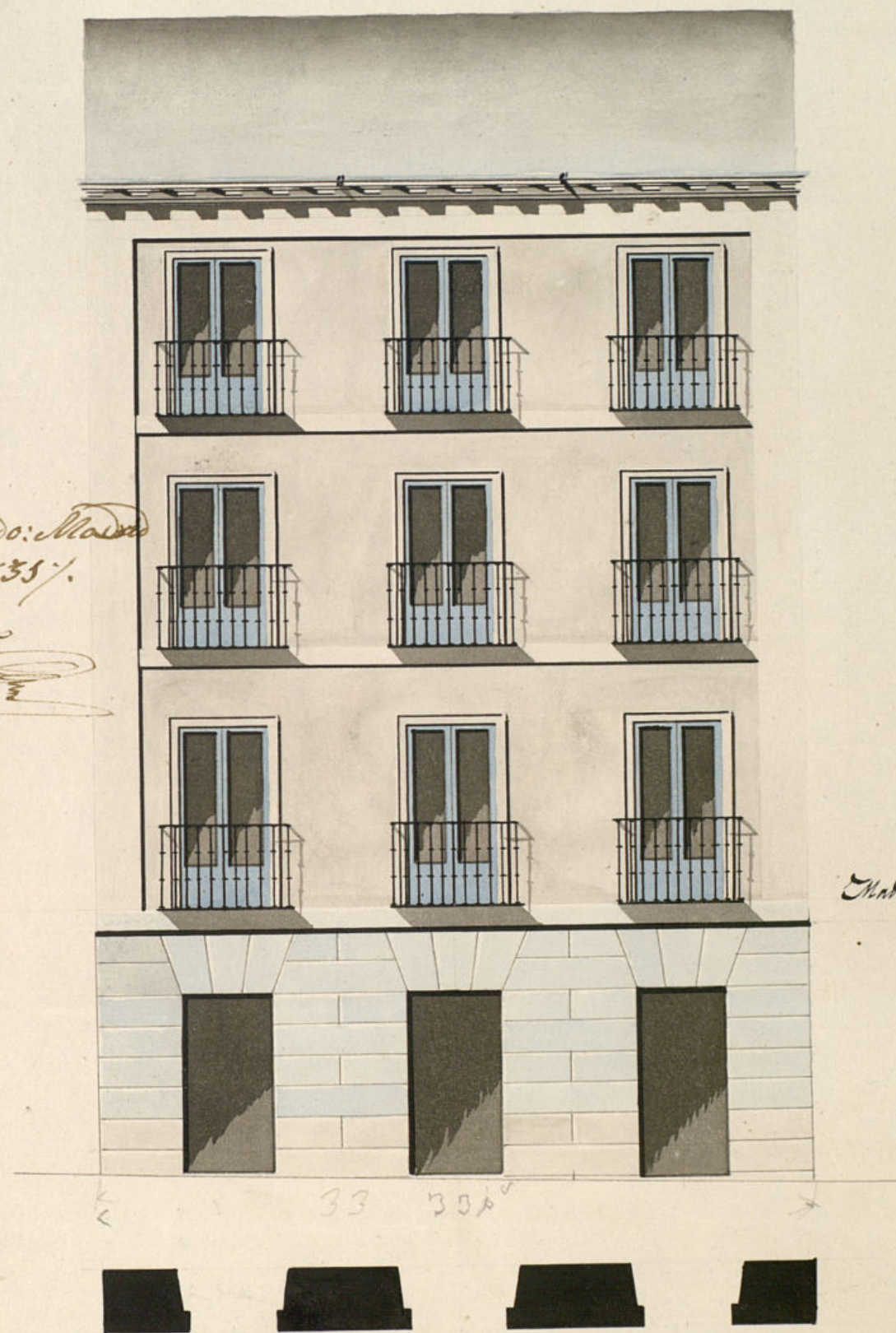

Madrid 25 de Abril de 1835

Escala de 1/2 30 Pies Cort.

Plan de la fachada que se va a construir de nueva planta en las
 casas num. 16 man. 122 c. de la Pto. Barrio de S. Fran.

Bartolome Fejeda Diez

Ma

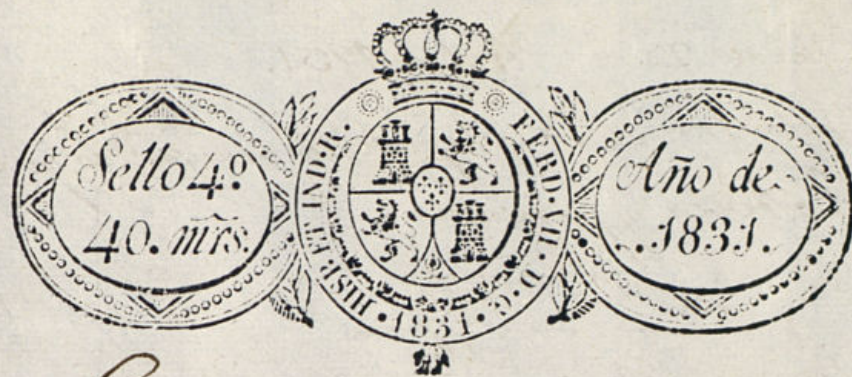

Exmo Ayutante de esta cm. H. V. de Ultramar.

D.^{no} Luis Maria Castellanos, Dueño de la Casa sita en esta Corte y su Calle de la flor, varrios de S.^{no} Francisco Señalada con el n.^o 16 de la manzana 122- ante V.^o E. en la debida forma espone: que teniendo que hacer de nueva planta la fachada de la expresada casa segun lo manifiesta el de Junto plan, firmado por el Arquitecto de la R.^{ta} Academia de S.^{no} Fernando D.^{no} Bartolome te Reda Diez.

Ar. E. Suplica te conceda laticencia para hacer di-
cha obra y donde colocar los materiales para
hacerla, precediendo el competente Reconoci-
miento del Arquitecto mayor y Latira de Cuerdas,
labor que espera de v. E. Madrid 23 de Abril
de 1831.

Luis Mr.^a Castellanos

Mad. 26 de Ab. de 1831.

Por acuerdo del Excmo Ayuntamiento. a C.
Pase al Sr. Regid.º Comis.º del Cuartel p.º g.º oyendo
al Sr. Arg.º mayor informe lo q. se le ofrezca y parez-
ca &

Ayuntamiento de Madrid

Madrid 18 de Abril de 1851.

Informe el Sr. Arquitecto mayor lo que
se le ofrezca y parezca.

Ximenez

Sr. Comisario

Consigne a el decreto de 15 y a el q.º prelude del Ex.º mo Ayuntamiento he visto y reconocido la alineacion q.º deberá observarse en la construccion de la fachada de la casa nº 16 nº 122 de la 1.ª barria de Sr. Francisco q.º a duña no Sr. Luis Maria Castellanos intenta edificar de nueva planta con arreglo a el plan q.º presenta firmado p.º el Arq.º Sr. Bartolome Figuera q.º ha de dirigir la obra, y en consecuencia digo: q.º la fachada debe establecerse en linea recta los 53 p.º q.º tiene de extension atando con las casas medianeras. En cuyo supuesto no se me ofrece reparo alguno en la consercion de los licencios q.º solicitan; p.º con las precisas circunstancias q.º los cimientos se han de construir de piedra p.º d.º con mezcla de cal y arena, sobre terreno firme dandoles suficiente profundidad y 4 p.º de grueso hasta el enraiz del plan terreno donde retallandose medio p.º de cada lado se sentará la cantería como se manifiesta en el plan. El piso pral, segundo y tercero serán del mismo grueso y de fabrica de ladrillo con mezcla de cal y arena, sin enlramado alguno ni lumbrerales de madera, siendo los arcos de puertas y ventanas del propio material, retallandose lo suficiente p.º el aliento del alero q.º será de madera descubierta compuesto de soleros canecillos con toradura y corona superior moldada con canelones de plomo u oja de lata y vertederos del mismo q.º arrojen las aguas fuera de las bocas de la alero y no viertan a plomo sobre los faroles del alumbrado.

sin q.º se construya solabanco ni medianino p.º en mala construccion. Las Boardillas si las hubiere se situaran a plomo del filo interior de la fachada sin antepecho bolado sobre el alero, recibiendo las boquillas caballetes y respaldos con yeso. Los balcones del piso pral serán de p.º y $\frac{1}{2}$ de buelo, uno los del 2.º y $\frac{1}{2}$ los del tercero, su altura de 3 p.º y $\frac{3}{4}$ y el intervalo de los balaustres de 6 dedos, y las patillas recibidas en el grueso de la pared un p.º lo menos y mas de otro separadas del vivo de la luz de las ventanas. En las puertas no habrá batientes ni pedanales q.º salgan del filo exterior de la fachada, p.º q.º no impidan el tránsito publico, debiendo abrir aquellas hacia lo interior de la posesion. En la acera se situarán losas de medio p.º de grueso y 3 de salida, sin q.º en ella puedan abrirse lumbreras horizontales a los sótanos, debiendo en caso colocarse en lo interior o en el batiente de las puertas, rebocando p.º ultimo la fachada decentemente con arreglo a un buen ornato de construccion. Pero como el Ex.º mo Ayuntamiento es el esclusivamente encargado de la policia seguridad y buen aspecto de los edificios, podrá cuando guste el laboro corregidor y Regidor del Cuartel, mandar reconocer e informe sobre el estado de la obra, sin embargo q.º el dueño deberá dar abiso p.º practicar el 1.º reconocimiento luego q.º se halle sentada la cantería, 2.º después de enraizado el piso pral, y 3.º cuando la fachada se halle coronada con el alero, p.º q.º asi constare haberse cumplido con lo mandado p.º el E.º Madrid y Mayo 2 de 1851.

Ante el Regidor

Excmo. Sr.

El Regidor Comisario del Cuartel no encuentra reparo en la conce.

con la licencia q. se solicita, observando el dicho present
y demas reglas generales q. previene en su informe el
Arquitecto mayor. sin embargo V. E. resolvera lo mas conve
niente. Madrid 26 de Mayo de 1831.

Ximenez

Madrid 7.º de Junio de 1831.

En su Ayuntamiento.

Concedese la licencia pedida con arreglo à lo que se in
forma y dese por certificacion

BB

D. D. Agustino De.

Certifico: Que por D. Luis Maria Carce
Hano dueño de la casa c. de la Plaz n.º 16,
m.º 122 se presento memor. à dho Excmo Ay.
pidiendo Lic.ª p.ª construir de nueva planta
su fachada con arreglo al plan q. acompañaba
firmado p.º el Sr. D. Bartolome Texado Diez
que hade dirigir la obra. En su consecuencia y
de lo informado por los Sres Regidores Comis.
del Cuartel y Arg.º mayor acordó S. E. en
1.º del cor.º conceder la Lic.ª pedida, debien
do establecer la fachada en linea recta los
33 pies que tiene de extension atando con
las casas medianeras, pero con las precisas
circunstanc. &c.

(sigue el inf.º del Sr. Arg.º mayor hasta su conclusion)

y para que conste y pueda darse principio
dey la prev. Madrid 6 de Junio de 1831.

sin más d.º que los señalados al Sr. }
Arg.º mayor p.º la tirada de cuerda S.

En el año de 1831 se presentaron a este Ayuntamiento
 D. Juan de Dios y D. Juan de Dios, vecinos de esta villa,
 para que se les concediera el uso de un camino que
 ellos dicen que les pertenece, y para que se les
 concediera el uso de un camino que ellos dicen que
 les pertenece, y para que se les concediera el uso de
 un camino que ellos dicen que les pertenece, y para
 que se les concediera el uso de un camino que ellos
 dicen que les pertenece, y para que se les concediera
 el uso de un camino que ellos dicen que les pertenece.

En el año de 1831 se presentaron a este Ayuntamiento
 D. Juan de Dios y D. Juan de Dios, vecinos de esta villa,
 para que se les concediera el uso de un camino que
 ellos dicen que les pertenece, y para que se les
 concediera el uso de un camino que ellos dicen que
 les pertenece, y para que se les concediera el uso de
 un camino que ellos dicen que les pertenece, y para
 que se les concediera el uso de un camino que ellos
 dicen que les pertenece, y para que se les concediera
 el uso de un camino que ellos dicen que les pertenece.

En el año de 1831 se presentaron a este Ayuntamiento
 D. Juan de Dios y D. Juan de Dios, vecinos de esta villa,
 para que se les concediera el uso de un camino que
 ellos dicen que les pertenece, y para que se les
 concediera el uso de un camino que ellos dicen que
 les pertenece, y para que se les concediera el uso de
 un camino que ellos dicen que les pertenece, y para
 que se les concediera el uso de un camino que ellos
 dicen que les pertenece, y para que se les concediera
 el uso de un camino que ellos dicen que les pertenece.