

1871

Ay<sup>to</sup>. de Mad<sup>d</sup>.1<sup>a</sup> 63-34.

Policia

D. Pablo Celis dueño de la casa n<sup>o</sup>. 30 en a  
169 c<sup>l</sup>. de cuchillero pidiendo Lic<sup>a</sup> p<sup>a</sup> ree-  
dificar la fachada.

Sr<sup>a</sup> del Sr. Doning<sup>o</sup>



Fachada de la casa N.º 30, de la Man.ª 169.  
sita Calle de los Cuchilleros.

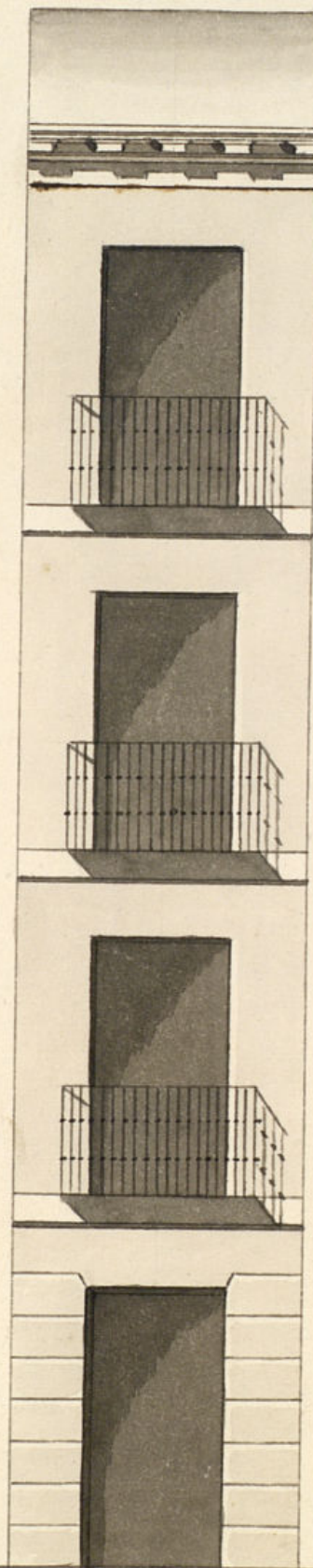

Informado en 16 de Set.º de 1831.  
Cuerpo  
*[Signature]*

Madrid y Sep. bre de 1831.  
Fech. Toxq.ª S.ª Martin.  
*[Signature]*

Escala 5. 10. 20. Pies last.ª



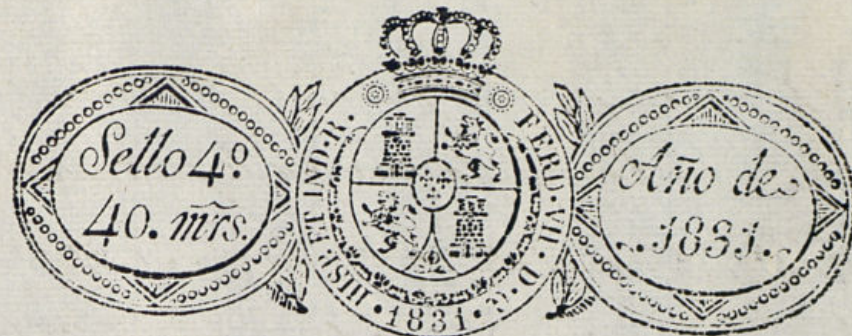

Exmo. Sr.

D<sup>o</sup> P<sup>o</sup> Sebo de Celis número de la Carta n.º 50 de la m.ª 162  
sita calle de los Encaballeros, presenta el adjunto diseño de  
la fachada que se ha de construir en la mencionada calle  
frente a ella, y por tanto  
A. V. E. Sup.º se desea manifestar por el Señor Maestro Mayor a quien  
la Hacienda de Encomienda y de la correspondiente Hacienda p.ª  
su construcción. Fecha de expedir en V.º E. Madrid 6 de Sep. 1831

Madrid 6 de Septiembre de 1831.  
Por acuerdo del Excmo. Ay.º  
Pase al Sr. Regidor Comis.  
del Cuartel, para que oyendo al  
Arquitecto Mayor informe, infor-  
me lo que se le ofrezca y Sello a Celis  
parezca &

M.º 8 de Sep. de 1831  
Al Arquitecto Mayor para que informe.  
F.º Comisario



pedido la alineación de la fachada q<sup>l</sup> el interesado en esta solici-  
tud intenta hacer en la casa que le pertenece en la calle  
de Luculleros, señalada con el número 30, de la manz.<sup>a</sup> 163,  
con arreglo al plan adjunto firmado por el Arquitecto D.<sup>o</sup> D.<sup>o</sup>  
Joaquín S.<sup>o</sup> Martín, como encargado de la obra. En su conse-  
cuencia la fachada deberá establecerse sobre una perfecta li-  
nea recta de diez pies y un octavo, guardando la rectitud  
de la de los núm.<sup>os</sup> 28 y 29, que está construyéndose de nue-  
va planta y elevado el sótano y la del n.<sup>o</sup> 29 que es del  
mismo dueño. Cuya fachada toma del público quince pies  
y un octavo que los produce la numeración de otra línea,  
y la salida por la medianería de mano d<sup>ra</sup>. de pie y cuar-  
to, y uno y medio por la de mano izquierda; cuyas dimen-  
siones forman una figura cuadrilátera que da quince pies  
y un octavo, que a treinta reales cada uno, según aquella  
localidad, asciende a cuatrocientos cincuenta y tres reales  
y veinte y cinco mrs. q<sup>l</sup> debe satisfacer el dueño al pub.<sup>o</sup>  
con cuyas circunstancias no encuentro reparo alguno  
en que el Excmo. Ayuntamiento conceda la licencia  
que se solicita, en v<sup>o</sup>. de estar arreglado el expresado di-  
seño, con la precisa circunstancia de que se han de pro-  
fundizar hasta el terreno firme, rompiendo en él la sali-  
da de las aguas insmundas q<sup>l</sup> han de ir a la calle; a cuyo  
cimentó se le darán cuatro pies de grueso y ha de tener

buená mampostería de pedernal o piedra viva hasta la superfi-  
cie del terreno; donde retallándose medio pie por cada lado, se  
restará la cantería como demuestra el diseño hasta recibir el  
arco adintelado que señala el unico hueco en lo bajo que solo tiene  
esta fachada; cuya cantería seguirá en la parte baja de tres pies  
de grueso hasta recibir el suelo del p<sup>o</sup>al. retallando en este por  
lo interior un cuarto de pie q<sup>l</sup> seguirá hasta recibir el techo del  
segundo con dos pies y medio; y en el piso tercero también se  
retallará hasta recibir el alero otro cuarto de pie, que vendrá  
a tener de grueso esta pared en su conclusión dos pies y cuarto.  
D<sup>ho</sup>. alero será de manera descubierta compuesto de solera  
molada, moldurones o canchillos y corona con moldura su-  
perior, con canchón de plomo o de oja de lata, bien afianzado  
que recoja las aguas del cubierto, con vertederos de dos pies  
al menos de largo q<sup>l</sup> arrojen fuera de las horas de la acera,  
recibiendo las boquillas, caballetes y regatos con yeso negro.  
Igualmente si se pudiese guardilla, q<sup>l</sup> no se demuestra, se  
pondrá a plomo del filo exterior de la fachada, construyén-  
dola según arte y sin antepecho voladizo sobre el alero: dejan-  
do el balcón del p<sup>o</sup>al. de un pie y medio de salida con  
antepecho de fierro, y balaustrón de viracaya, incluidos en la  
fachada, con buenas patallas a dist.<sup>a</sup> de pie y medio desde las  
moquetas, y los del piso segundo un pie de salida con los



misma entrada y seguridad en la fábrica, y medio de  
puerto en el tercero; con cuyas disposiciones y la colocación  
de las levas de la acera de tres pies de ancho por medio  
de grueso de piedra berroquena, y defiendo esta fachada  
revocada decentemente con arreglo a un buen orden  
de construcción, podrá este interesado obtener la li-  
cencia q. solicita. Madrid 16 de Set. de 1831.

Juan Martín  
Cuerpo

Como Sonda

El Regidor Comisario del Cabildo  
Conformándose con lo q. dice el Arz.  
menor en el Informe q. antecede es de  
opinión concedida a este interesado la  
Licencia q. solicita acreditando previa-  
te haber entregado en favor de la importe  
de los pios de Santo q. toma del publico  
Mad 24 de Sept. de 1831.

Sebastiano Ruiz  
Ayuntamiento

Madrid 29 de Sept. de  
1831.

En su Ayuntamiento  
Concedese la licencia pedida con arreglo a lo que se infor-  
ma abonándose por el dueño de esta casa, la canti-  
dad que se expresa y dese por certificación.  
Ayuntamiento de Madrid



D. N. Juan Dominguez L.

A. Ma.

Certifico, que por D. Pablo Celij dueño  
de la casa núm. 28 y 29 Calle de los  
Cuchillos se presenta memorial a  
Este Santo Ayuntamiento pidiendo licencia  
p.<sup>a</sup> construir de nueva planta su fachada  
con arreglo al Plan y acompañada  
firmado por el Arquitecto D. Joaquín San  
Martín. En su vista y la de lo informa  
do por el Sr. Regidor Comis.<sup>o</sup> del Puerto y  
Arquitecto mayor int.<sup>o</sup> D. Juan Antonio  
Cervera, acordó S. E. en 29 de Set.<sup>o</sup> último  
conceder la licencia pedida estableciendo di-  
cha fachada sobre una perfecta línea de  
vía de diez p.<sup>as</sup> y un octavo guardando  
la anchura de la de los núm. 28 y 29 que  
está construyéndose de nueva planta y  
elevado el local, y la del núm. 29 que es  
del mismo dueño, cuya fachada toma del  
público 15 p.<sup>as</sup> y 8 que los produce la an-  
chura de la línea y la salida por la  
medianería de mano dcha de pie y cuarto  
y uno y medio por la de mano izquierda  
cuyas dimensiones forman una figura  
cuadrilátera que da quince p.<sup>as</sup> y un octa-  
vo p.<sup>a</sup> a treinta r. cada uno según aque-  
lla localid.<sup>d</sup> Mediosan quince y cincuenta y  
tres p.<sup>as</sup> y veinte y cinco m.<sup>as</sup> que ha  
revisado el Refendo Celij a espaldas  
según Carta de pago expedida por el  
Sr. Tesoro de esta Villa en 12 del  
Corriente, observando el dicho pre-



Estado mediante estar arreglado, y con  
la precisa circunstancia de que se  
han de profundizar B. (según el infor-  
me del Arquitecto mayor interino han-  
ta su conclusión.)

Y para que conste y pueda darse el  
principio a la obra, hoy la presente.  
Madrid quince de Octubre de mil  
ochocientos treinta y uno.

En muy días que la  
D. D. A. A. A. por la  
luna de A. A. al Ar-  
quitecto mayor.

~~Estado con el mismo~~ El mismo  
Ayuntamiento de esta M. M. Villa, en el cele-  
brado en 29 de Set. de último, <sup>ha con el aplaz.</sup> a D. D. A. A.  
de Celis, dueño de la Casa num.º 30, m.º  
169, <sup>Calle de San Juan</sup> para edificar de nueva planta  
su fachada, ha resultado de la alineación  
practicada por el Arquitecto mayor in-  
terino tomar del público el referido solar  
quince p.º y  $\frac{1}{2}$  que a precio de treinta  
cada un pie importan quatrocientos  
cinquenta y tres d. y veinte y cinco  
m.º, los mismos que debo entregar  
en la Tesor.ª de esta Villa.

Lo comunico a D. D. A. A. de involig.ª  
y efectos oportunos en la forma  
de este cargo.

Dios que a D. D. A. A. en la d.ª Madrid 7.  
de Octubre de 1831.

Ayuntamiento de Madrid  
Sr. Contador de Intervención de Arca y de  
Madrid.



