

Ayuntam^{to} de Madrid.

1831 y 32

1^a 63-94.

Policia

D. Jose Sainz de la Lartra, dueño de la casa
c. del Pedro la nueva n.º 11, m.ª 479 pidiendo
Lic.ª para construirla de nueva planta.

Secret.ª del Sr. Dominguez

Fachada nueva que se ha de construir en la Casa sita en la
Calle de S.ⁿ Pedro la nueva numero 11 manz.^{na} 479.

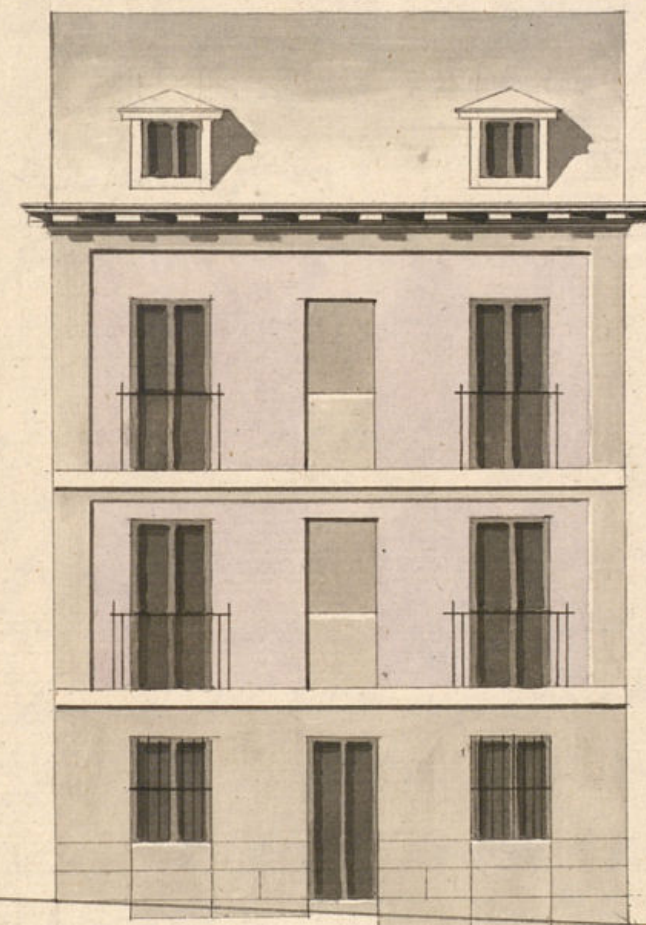

Informado en 9 de
Enero de 1832.

Quebrado
[Signature]

Madrid 13 de Diciembre de 1831.

Vicente Lanchón
[Signature]

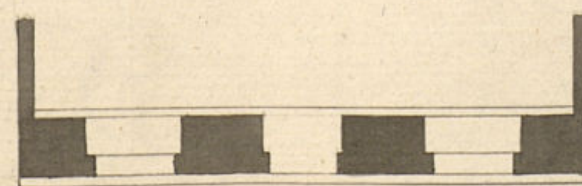

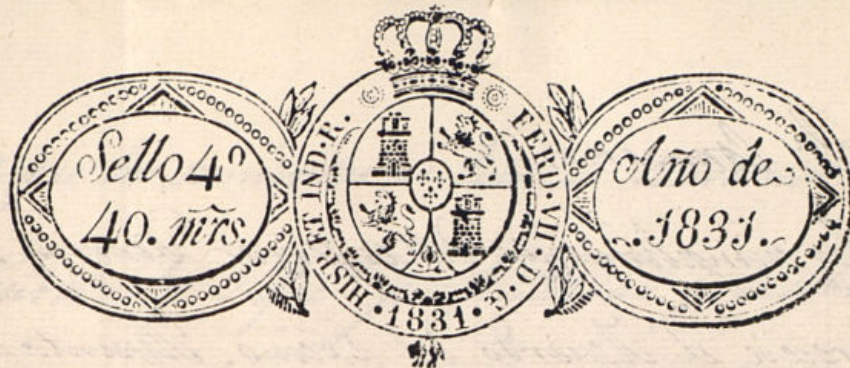

Como S.^{to} Ayuntamiento

D.ⁿ José Sainz de la Lanza, Duño de una Casa sita en la Calle de S.ⁿ Pedro la nueva señalada con el N.^o 11 de la manzana 179. Hace presente a V.E. que va a construir de nueva planta la Referida Casa, para lo cual presenta el plan de la colocacion de la fachada, firmado por D.ⁿ Vicente Sanchez Arquitecto que ha de dirigir la obra. en cuyo su puesto

A. V.E. Supp.^{ca} tenga la bondad de mandar, que con la Mad. 28 de Di. posible brevedad, pare el S.^{to} Arquitecto Mayor a verificar la tina de Cuentas, y que el S.^{to} Ventador de Policía Urbana señale los puntos para la colocacion de los Exemortij.^{to} enseres del arbo, y materiales para la obra. gracia Pare al Sr. Regidor que espere el Suplicante de la notable justificacion del Cuartel p.^a que oyendo al Cion de V.E. Madrid y Diciembre Diez y siete Sr. Arg.^{to} mayor de 1831. interino informe lo que se le ofrezca y parezca

José Sainz de la Lanza

Madrid 4 de Enero

1832

Pare al S.^{to} Arquitecto Mayor p.^a los fines q.^e se manifiestan en el acuer.
de q.^e precede. Fuentes

Mr. Comisario:

En cumplimiento del anterior Decreto al que precede el Acuerdo del Excmo. Ayuntamiento p.^a informar a V. S. como se me manda se hecho la competente medida y reconocimiento de la alicatacion de la nueva fachada q.^e se expresa en la solicitud q.^e va motivo al citado Acuerdo y Decreto de V. S. cuya fachada debe situarse en la calle de St. Pedro la Nueva p.^a la Casa q.^e alli se señala con el n.^o 11 de la manz.^a 479 con arreglo al Plan adjunto formado por el Arquitecto D.^{no} Vicente Barcocho como encargado de la obra. En su consecuencia la citada fachada deberá establecerse sobre una linea recta de treinta pies, guardando la rectitud desde la medianeria izquierda de la Casa n.^o 12 con el ángulo del Convento de Religiosas de las Maravillas q.^e está en la manzana 480; cuya alineacion no quita ni da sitio al publico y resulta como queda indicado una perfecta linea recta; con lo cual no encuentro reparo en que el Excmo. Ayuntamiento se conceda la licencia que solicita en ord. de estar arreglado el citado diseño; pero con la precisa circunstancia

de que los muros se han de construir sobre terreno firme, dándoles la sufic.^{te} profundidad y cuatro pies de gruesa como esta figurado en el diseño, de buena mamposteria de piedra pedernal o solida con mezcla de cal y arena hasta la superficie del plan terreno, donde retallándose medio pie por cada lado se sentará el zócalo de cantería de piedra berroqueña de buen grano con las tres hiladas de cantería q.^e marca el citado diseño, arrimadas a la medianeria de mano dcha. p.^a q.^e resulten dos en la de la izquierda; cuyo grueso de tres pies ha de seguir hasta la imposta de buena fabrica de ladrillo y cal con los arcos adintelados del propio material en todos los huecos de puertas y ventanas sin umbrales, ni entramados de madera; retallando un cuarto de pie por lo interior la pared en el piso pral. y otro cuarto de pie en el segundo, quedando por consiguiente el grueso de esta fachada de dos pies y medio al recibir el alero q.^e será de madera descubierta, compuesto de solera moldada, modillones o canecillos y corona con moldura superior con canalon de plomo o esmelata bien afianzado q.^e recoja las aguas del cubierto con bajantes de dos pies lo menos de largo q.^e las arce

fuera de la acera, recibiendo las boquillas, caballetes
y respaldos con yeso negro. Igualmente las guar-
dillas se situarán a plomo del filo exterior de la
fachada, construyéndolas según arte y sin ante-
pecho volado sobre el alero, dejando las resas del
piso bajo también al filo exterior de la fachada
y los balcones del piso principal de tres pies y tres
cuartos de alto por uno y medio de vuelo y uno
en el segundo, que queden recibidos con buenas pa-
tillas en la fábrica a dist.^a de un pie de las mo-
chetas. En la puerta principal de entrada no se pon-
drá batiente ni pedrains alg.^o q.^o impida el tran-
sito púb.^{co} colocando p.^a este en la acera de la calle
barras de tres pies de ancho de piedra berroqueña
sin que en ellas se puedan romper lumbreras a los
sotanos, dejando por último esta fachada revo-
cada decentemente imitando un buen orden
de construcción, y avisando a V. S. p.^a los recono-
cimientos cuando ya este colocado el zócalo,
enrasado el piso principal y coronada la fachada
con el alero como queda indicado, p.^a lo que
V. S. se servirá darme las ordenes que correspondan.

por conveniente. Que es cuanto puedo informar
sobre el particular. Madrid 9 de Enero de 1832.

Don Antonio
Cortés

Madrid 24 de Enero de 1832.

Mediante el informe que precede del Sr. Arquitecto Mayor interino, soy de dictamen que se conceda la licencia que solicita, teniendo presentes las condiciones para su ejecución q.^{ue} manifestado ha el Sr. Arquitecto; sin embargo V. E. resolviera como siempre lo mas

por lo
Fuente

Nota } Puesto en Secretaría en 6 de Junio de 1832.

Madrid 9 de Junio de 1832.

En su Ayuntamiento.
Concedese la licencia pedida con arreglo a lo que se in-
forma y dese por certificación, teniendo presente lo
mandado por el Sr. Corregidor por lo respectivo a la co-
locación de materiales y estombos, para no entorpecer el
trámite público.

D. Antonio Dominguez C.

Certifico que por D. Jose Tania de la
Luzra dueño de una casa en la Calle de
S. Pedro la nueva num.^o 11. m.^o 179 se pre-
sento Memorial a' dho Ayuntamiento pidiendo
permiso p.^a construir de nueva planta una
fachada con arreglo al Plan que acompa-
ña firmado p.^a el arq.^{to} D. Vicente Lando.
En su vista y de lo inform.^o por el Sr.
Regidor Juanito del Cuartel y arq.^{to} ma-
yor interno que fue D. Juan Antonio
Quero, acordó V. C. en mes de el corr.^{te}
conceder la licencia pedida, teniendo pre-
sente lo mandado por el Sr. Arregidor
en oficio de 21 de este mes por lo re-
ferido a la colocacion de materiales
y alambros p.^a no estorbar el transi-
to publico, observando el diseño pre-
sentado y estableciendo otra fachada
sobre una linea recta de treinta pies, quan-
dando la fachada desde la medianeria
izquierda de la casa num.^o 12, con el an-
gulo del cono. de Religiosos de las
Maravillas que esta en la manzana
4to, cuya alineacion no quita ni da
otro al pub.^o y resulta como queda
indicado una perfecta linea recta
y con la precisa circunstancia V. C.
(Sigue el informe del arq.^{to} mayor
hasta su conclusion)

Y para que conste y quede

Dame principio a la obra, hoy la pre-
sente. Madrid 13 de Junio de 1822. Juan
Luis Dominguez.

Sin mas Dtos que los Dios.
Malados ~~por~~ que estaban
por la tira de cuerda al
arquitecto mayor.