

1^a 64—103

Ayuntamiento de Madrid.

1833

Policia

D. Matias Brieva, dueño de la casa
c. del Bartolome n.º 13 m.ª 3/10, pi-
diendo Lic.ª p.ª executar varias obras
en ella.

Pría del Sr. Doming.º

Plan que demuestra el orden Euritmico que se yntenta arreglar en la pared
 tachada de la Casa C.^e de S.ⁿ Bartolome n.^o 13 m.^a 310 demostrado con
 aguada de color de rosa el cuerpo 2.^o q.^e se trata elebar y el zocalo de pie
 dra Canteria con g.^e se a de recalzar.

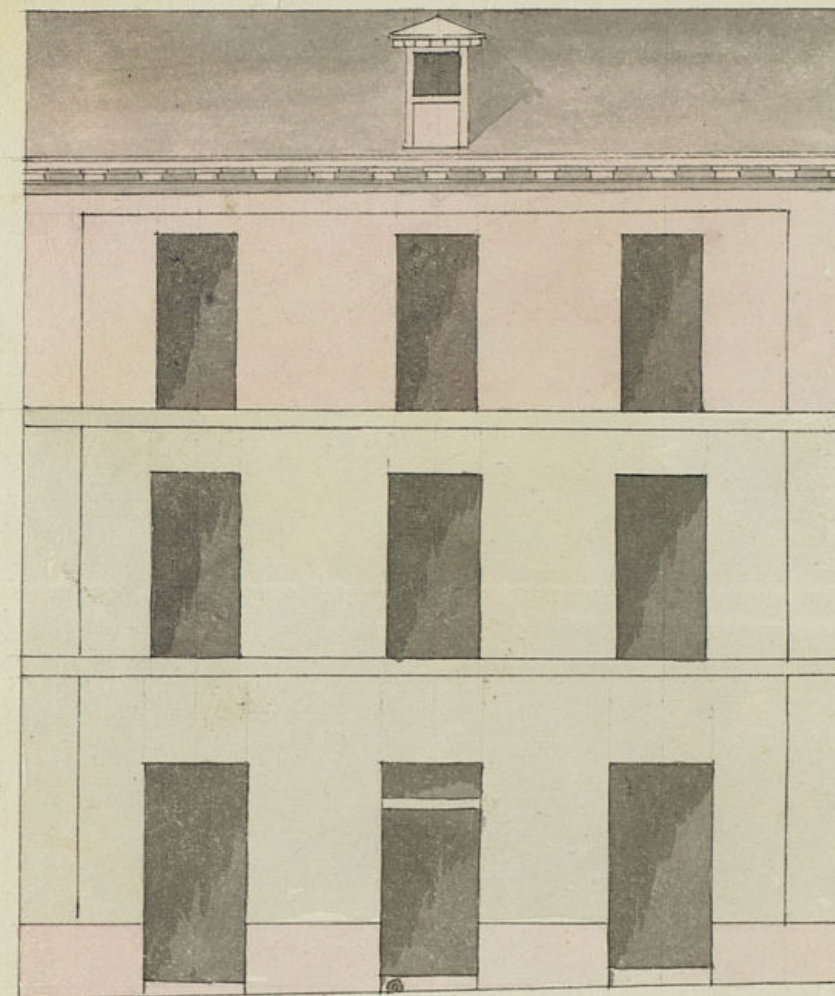

formado en 21 de
 abril de 1833.

Martinez

Norriego

Escala de 1 2 3 4 5 6 7 8 9 10 p.^{as} Castellanos.

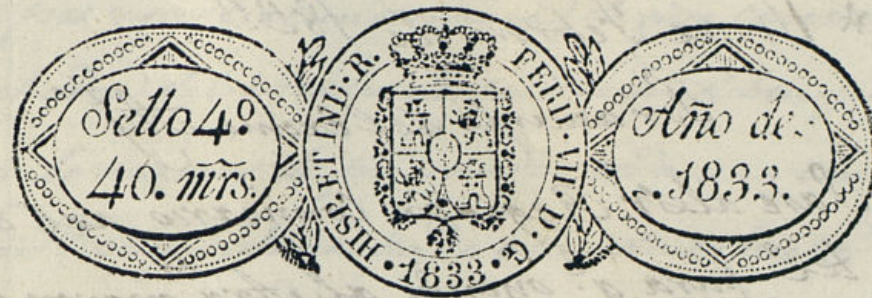

Excmo Sr.

Don Matías Guevara, dueño de la Casa
sitá en la Calle de San Bartolomé n.º 19. manzana 310.
a' P.º E. con el debido respeto expone: que dicha casa desde
la primera cruxia en todo lo interior esta elevada a
piso segundo y desea unificarlo en la parte exterior, al
zando la pared fachada de la misma la altura de
este cuerpo, lo que en su caso deberá ser uniformada, así
como igualmente intenta realizarla con un zocalo de
dobeladas de piedra berroquena uniformando los
mucos de las ventanas y puertas del piso bajo en
el orden corintio que se figura en el adjunto Plan
demostrado en el las obras de adiciones que se refieren
con la aguada de color de rosa, las cuales suan diti-
jadas por Arquitecto de la Real Academia y como
para ponerlas en execucion es necesario previa licen-
cia en esta atencion.

A.º P.º E. Suplica a vna comision de la lumia competente p.º
ejecutar las dichas obras en los terminos que se pres-
criben, y ademas a le destine sitio en la Calle p.º
colocar los materiales preciosos, cuya gracia espiera
de la justificacion de P.º E. Madrid 12 de febrero
de 1833.

P.º mo. G.
Loc. 1.º

Ayuntamiento de Madrid

Madrid 21

Matias Guevara

* 14 de Febrero de 1853.

Por acuerdo del Excmo. Ay.^{to}

Pase al Sr. Regidor Comisario del Cuar-
tel para q.^o oyendo al Arq.^{to} mayor infor-
me lo que se le ofrezca y parezca.

M. 19 a Febrero de 1853.

Informe de Arquitecto m.^o

P. Vig.

Sr. Regidor Comisario

Consigniente al decreto de V. y al que precede del Excmo.
Ayuntamiento. he visto y reconocido la fachada de la ca-
sa de D.^o Estanislao Prieta en la que trata edificar q.^{to}
segundo, cuya casa se halla en la calle de S.^o V. Anto-
lone marcada con el num.^o 13 manz.^a No con ane-
glo al plan que presenta formado por el Arq.^{to} D.^o Juan Francisco Rodrigo
demico de ciento y en su consecuencia digo: Que
siendo esta de fabrica de ladrillo desde los cimien-
tos hasta el enmar del q.^{to} jeral, y por lo tanto
con los gruesos correspondientes para poder ele-
var el piso segundo, no se me ofrece reparo al-
guno para que se sirva el Excmo. Ayuntamiento
conceder la licencia que solicita el interesado ba-
jo la observancia del dictamen presentado, pero con

la precisa circunstancia de que conociendo la indicada
fachada del local de cantina deben ponerse dos hila-
das lo menos de pie y medio cada una con la tiron con-
gruente cuya altura ha de estar descubierta en el punto
mas elevado de la calle, continuandolos a nivel sin q.^o
faltan estas en ningun punto de la fachada. La eleva-
cion del nuevo piso segundo se construirá en la misma for-
ma y del mismo grueso que consta el q.^{to} jeral, y su fabri-
ca sea de ladrillo trabajado con yeso hasta el asiento del
alero, que sea de madera descubierta compuesto de solera
caneillos de tocador y corona superior moldada y canelo-
nes de plomo si opadeta con vertideros que arrojen las
aguas fuera de las locas de la azua, colocados en trami-
nos que no viciaran el plomo sobre los faroles del alumbrado,
recibiendo las boquillas, caballetes y resguardos con yeso;
las boudillas se situarón al plomo del filo interior de la
fachada sin antepecho volado sobre el alero, dejando la sali-
da de los balcones arreglada a lo mandado en este punto
y su altura de tres pies y tres cuartos, y el intervalo de los
balaustres de seis dedos, recibidas las gratillas en el genero
de la parra un pila y mas de otro separadas del vivo de
la lisa de las ventanas, y por ultimo se rebocará la fa-
chada decentemente con careglo a un buen orden de con-
struccion, pero como el Excmo. Ayuntamiento se halla exclu-
sivamente encargado de la policia, buen aspecto de los edificios
y de la seguridad publica, podrán cuando gusten los Sres.
Regidores o Comisarios del Cuartel, mandan que reconozca

e informe sobre el estado de la obra, sin embargo que el dueño
 debía dar aviso luego que esté coronada la fachada con
 el alero, para practicar el correspondiente reconocimiento, y conste
 por el haberse cumplido cuanto el Exmo Ayuntamiento tiene
 resuelto sobre el particular; en la ejecución del andamio
 de la fachada de esta casa se observará lo siguiente: las al-
 mas serán de sesmas colocadas en medio de los huecos
 a excepción de los dos de los extremos que estarán en la línea
 de los muros medianeros, y por este medio no resultan me-
 chinales en la fábrica, y las puertas serán de maderos de
 a seis, y los tabloneros de buena calidad sin nudos saltados
 poniendo tres tabloneros por lo menos en el ancho de cada an-
 damiada no consintiendo el Arq.^{to} se carguen con mucho
 lastillo, y para evitar todo motivo de desgracia se pondrán
 maderos de a ocho ó de a diez entre las almas que sirven de
 antepecho ó barandilla elevados de los tabloneros cuatro p.
 menos cuarte, redoblándose este cuidado en donde se coloque
 el presente, el que será formado con toda solidez, y en los
 andamios interiores cuidará el profesor se hagan segun-
 darte con la idea de evitar la ocurrencia de una desgracia.

Madrid 21 de Febrero de 1833.

Ex.^{mo} Sr.

Juan Javier de Arce

El Comisario se conforma en un todo con lo expu-
 to p.^a el Arquitecto m.^a en su anterior informe.
 N.^o 23 de Feb.^{ro} de 1833.

Digo al P.^o

Madrid 27

Ayuntamiento de Madrid

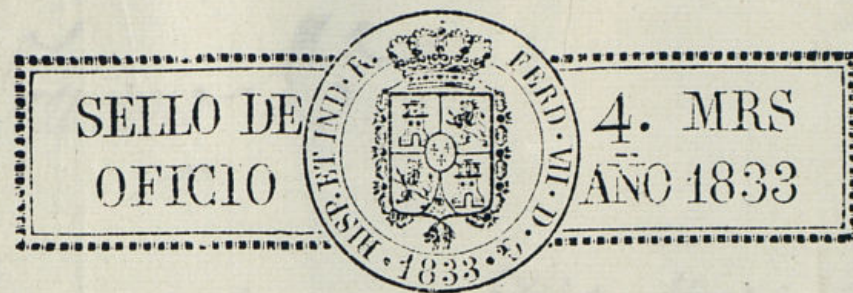

de Febrero de 1833.

In su Ayuntamiento.

Concedere la licencia pedida con arreglo
 a lo que se informa, y dese por reconoci-
 cación, teniendo presente lo mandado por el Sr.
 Corregidor en lo relativo a la colocación de materia-
 les y escombros, para no emborazar el tránsito público.

Don Juan de la Cruz

Certifico que por Don Matías Briceña dueño
de la casa n.º 13 m.º 3.º C.º de San
* pidiendo lic.ª Bartolomé se ~~encomendó~~ presentó memorial a V.º A.º
V.º A.º Ayuntamiento para edificar ^{en esta casa} en esta
segundo con arreglo al plan que ^{acompañaba} presentaba
firmado por el Sr. D.º Juan Juan co
Rodrigo. En su vista y de lo informado
por el Sr. Regidor Comis.º del Cuartel y Ar-
q.º Mayor acordó I.º L. en 27 de febrero
último, conceder la licencia pedida, teniendo
presente lo mandado por el Sr. Cones.º en
cuanto a la colocación de materiales y es-
combros para no emborazar el tránsito público,
y con la precisa circunstancia de que care-
ciendo de

(fique el inf.º del Sr.º Mayor hasta
su conclusión)

y para que començe y pueda darse
principio a la obra doy la presente, Mad.º
4 de Marzo de 1833

sin otro alg.º

